

Catalogo Foreste e Aziende certificate PEFC

Un valido aiuto per gli acquisti sostenibili e il GPP



PEFC[™]

PEFC/18-1-1

2018



Questo catalogo è stampato su carta Tecno Plus Satin 200 g/m² (copertina) e Chorus Print satin 80 g/m² (pagine interne), carte patinate certificate PEFC™, fornite da Burgo Group S.p.A.. La certificazione di catena di custodia PEFC, quindi di tracciabilità, consente a Burgo S.p.A. di garantire, con controlli di parte terza, che le carte sono prodotte esclusivamente con materie prime fibrose provenienti da foreste europee o nordamericane gestite in maniera sostenibile, dunque senza contribuire alla deforestazione in aree tropicali.

L'utilizzo di carta certificata PEFC per questo catalogo ci permette di affermare che abbiamo contribuito a ripiantare 874 m² di foresta che assorbiranno durante il loro ciclo di vita 4,37 t di CO₂.

Indice per categorie

| | | | |
|---|-----|--|-----|
| Gestione Forestale PEFC | 18 | Carta per la casa e sanitaria | 133 |
| Ditte boschive | 26 | Distributori di carta | 140 |
| Segherie | 38 | Editore e stampatori | 145 |
| Legno ingegnerizzato | 57 | Mobili e arredi per interni | 155 |
| Edilizia e carpenteria | 69 | Mobili e arredi per esterni | 172 |
| Imballaggi e pallet | 82 | Gadget, cancelleria, utensili, giocattoli | 178 |
| Pannelli | 88 | Prodotti forestali non legnosi | 181 |
| Commercio e distributori di legname | 100 | Organismi di Certificazione Notificati | 183 |
| Carta e trasformatori | 115 | I soci del PEFC Italia | 190 |
| Packaging, imballaggi in carta e cartone | 123 | | |

Progetto editoriale:

Antonio Brunori e
Giovanni Tribbiani
PEFC Italia

Progetto grafico:

Giovanni Tribbiani
Comunicambiente.net

Illustrazioni:

Giovanni Tribbiani
Comunicambiente.net

Foto

- Foto Copertina: Copertina: Salva il Bosco; Filippo Salvioli
- Sfondo sommario: Italy, PNR Beigua; Peppia
- Cos'è il PEFC : Il Lago grande di Monticchio, nei boschi del Vulture (Basilicata), in una mattina di autunno; sicuroantonio;
- Parco Nazionale del Gran Sasso e Monti della Laga - Abruzzo (It); Mauro Forconi Photography;
- Prati di Tivo - Parco Nazionale del Gran Sasso e Monti della Laga, Abruzzo (It); Mauro Forconi Photography;
- Respirare l'aria; Lisamannini
- Gestione Forestale Sostenibile: "The magic of the woods" - Baselga di PinA; Candyrose56
- Ditte Boschive: quale sarà il primo ad essere scelto?; Andrea Varesco
- Segherie: l'origine della materia, la luce sul valore; Sa di legno
- Legno ingegnerizzato: Lame di luce nel bosco; Luca Tani
- Edilizia e carpenteria: La spettacolare prospettiva di un albero che incontra il cielo; Alexpremolli84
- Imballaggi e pallet: Foresta e nebbia al tramonto; Rudatis Alessandro
- Pannelli: Panda rosso_centro di ripopolamento_ Bosco della Torbiera; Mauro Cappelletti
- Commercio e distribuzione di Legname: Pini loricati sul Monte Pollino, Parco Nazionale del Pollino, Calabria; andreamartinidicigala
- Carta e Trasformatori: Gli Ultimi Giganti; G Nuzzo
- Packaging, imballaggi: Passeggiando nei colori dell'autunno. Walking in the autumn colors"; Ellexa
- Carta per la casa: Andrea Fumagalli
- Distributori di Carta: Parco Nazionale d'Abruzzo, Lazio e Molise - Abruzzo (It); Mauro Forconi Photography

- Editori e stampatori : Instancabile Lavoratore, davide.fly01
 - Mobili per interni: The autumn wind flies away the last leaves attached to the trees; Francesco De Marco
 - Mobili per esterni: Rest...and silent; selva2008
 - Gadget, cancelleria: The earth loves in leaves; cristina.allacciati
 - Prodotti forestali non Legnosi: Cedro e abeti bianchi - Camaldoli-Poppi (Arezzo), b.zoli
 - Organismi di Certificazione Notificati: We Are All In This Together; 450x300
- Le immagini utilizzate per questo catalogo sono state selezionate tra quelle che hanno partecipato alla prima edizione concorso fotografico "Experience forests, experience PEFC", iniziato il 22 aprile 2017 (in concomitanza con la Giornata mondiale della Terra che si celebra nei 193 Paesi delle Nazioni Unite) e terminato il 5 giugno 2017 (in occasione della Giornata mondiale dell'Ambiente).

Redazione e pubblicità:

Francesca Dini
promozione@pefc.it

Stampa:

Litotipografia Alcione S.r.l.

Via Galileo Galilei, 47 - 38015 Lavis (TN)
Tel.: 0461.1732020 - Fax: 0461.1732001
alcione@alcione-tn.it www.alcione-tn.it

Chi desideri essere informato sul PEFC in Italia o voglia promuovere la gestione sostenibile delle foreste attraverso PEFC per scopi formativi o educativi, può visitare il sito del PEFC Italia www.pefc.it oppure può contattare il Segretario Generale del PEFC Italia, Dott. For. Antonio Brunori, ai seguenti recapiti: Strada dei Loggi, 22
06135 Perugia
Tel.: 075.7824825
info@pefc.it

Chi invece desiderasse ottenere informazioni sulla certificazione PEFC di altri Paesi, sia europei che extraeuropei, può visitare il sito in lingua inglese www.pefc.org

Elenco aggiornato al 1 aprile 2018 e stampato ad maggio 2018

Foreste e pioppeti certificati PEFC

| | |
|---|---------|
| AGENZIE AGRICOLE DI TORVISCOSA | 19 |
| ASSOCIAZIONE REGIONALE PRODUTTORI LEGNO E AMBIENTE .19 | |
| AZIENDA AGRICOLA TURCO IVAN E PITTON ROSA & C. S.S.A. .19 | |
| BARBERO FRANCO. | 19 |
| CONFAGRICOLTURA DI ALESSANDRIA. | 19 |
| CONSORZIO AGRO-FORESTALE DEI COMUNELLI DI FERRIERE .19 | |
| CONSORZIO COMUNALIE PARMENSI | 20, 190 |
| CONSORZIO DEI COMUNI TARENTINI | 20 |
| CONSORZIO FORESTALE ALTA VALLE SUSA | 20 |
| CONSORZIO FORESTALE ALTA VALTELLINA | 20 |
| CONSORZIO FORESTALE DEL CANAVESE | 20 |
| CONSORZIO FORESTALE DELL'AMIATA | 20 |
| CONSORZIO FORESTALE LARIO INTELVESE | 21 |
| CONSORZIO PER LA CONSERVAZIONE, IL GODIMENTO ED USO DI BOSCO CONSORZIALE - CONSORZIO FORESTALE BOSCHI ISOLA | 21 |
| ELENA DE BATTISTA | 21 |
| ENTE PARCO DI GALLIPIOLI COGNATO E DELLE PICCOLE DOLOMITI LUCANE FORESTA REGIONALE DI GALLIPIOLI COGNATO | 21 |
| ERSAF - REGIONE LOMBARDIA | 21 |
| FORAGRI - ASSOCIAZIONE PRODUTTORI FORESTALI ED AGROALIMENTARI | 22 |
| FRATELLI REXHAJ DI REXHAJ SHANI | 22 |
| GRAN CONSORTILE DI RICLARETTO | 22 |
| GRUPPO GFS LEGNO LOCALE. | 22 |
| GRUPPO PEFC - FEDERAZIONE REGIONALE PIOPPICOLTORI DEL FRIULI VENEZIA GIULIA | 22 |
| GRUPPO PEFC FORESTA AMICA | 22 |
| GRUPPO PEFC UNIONE AGRICOLTORI - SÜDTIROLER BAUERNBUND. | 23 |
| LEACONSORZIO SOCIETÀ AGRICOLA CONSORTILE COOPERATIVA. . 23 | |
| MAGNIFICA COMUNITÀ DI FIEMME. | 23 |
| MARCHESI DE FRESCOBALDI SOCIETÀ AGRICOLA S.R.L. | 23 |
| ROSSEGHINI MARIA LUISA IMPRESA AGRICOLA | 23 |
| SELVAMAR S.S. | 23 |
| SOCIETÀ AGRICOLA BARILLI SS DI BARILLI CESARE E C. | 24 |
| SOCIETÀ AGRICOLA DI E. VISCONTI E M.C. VISCONTI & C. S.A.S. . 24 | |
| SOCIETÀ AGRICOLA FRIGGI GIUSEPPE E CESARE S.S. | 24 |
| SOCIETÀ MACCHIA FAGGETA. | 24 |
| S.S. AGRICOLA GERVINI PIERLUIGI E VITO. | 24 |
| UNIONE DEI COMUNI DI VALDARNO E VALDISIEVE | 25 |
| UNIONE NAZIONALE COMUNI, COMUNITÀ, ENTI MONTANI (U.N.C.E.M.) DELEGAZIONE REGIONALE FRIULI VENEZIA GIULIA . 24 | |
| VIGNALI PAOLO | 25 |
| XILOIMPRESA S.R.L. | 25 |

Aziende certificate PEFC

| | |
|--|-----------------|
| 2MV GRAFICA S.R.L. | 146 |
| 2XL S.P.A. | 89 |
| 3B S.P.A. | 156 |
| 4M CUTTING MULTISERVICE S.R.L. | 141 |
| ABET LAMINATI S.P.A. | 89, 156 |
| ABITARE S.R.L. | 179 |
| ABRAMO PRINTING & LOGISTICS S.P.A.. | 116, 146 |
| A. BRIVIO COMPENSATI S.P.A. | 27, 89 |
| A.C.M. S.P.A.. | 146 |
| ACOP COMPONENTS S.R.L.. | 156 |
| ADERCARTA S.P.A. | 125 |
| A. DE ROBERTIS & FIGLI S.P.A.. | 125 |
| ADOLFO DEJORI COMMERCIO LEGNAMI S.R.L. | 101 |
| A&G DI GIORDANO CLAUDIO | 179 |
| AGENZIA DEMANIO PROVINCIALE | 39, 101 |
| AGOSTINIS LUIGI S.R.L. | 27, 39, 83, 101 |
| AGRO SYSTEM S.R.L. | 27, 101 |
| AHLSTROM-MUNKSJÖ ITALIA S.P.A.. | 116 |
| AHLSTROM TURIN S.P.A. | 116 |
| AIGULA S.R.L. | 27, 101 |
| ALBERTANI CORPORATES S.P.A.. | 58, 70 |
| ALBERTO MAZZONETTO S.N.C. | 58, 70, 156 |
| ALCE S.R.L. | 70, 101, 173 |
| ALFIO ZANELLA S.R.L. | 39, 58, 70, 89 |
| ALI S.P.A. | 156 |
| ALMAVERDE ENERGIA S.A.S. | 27, 101 |
| ALOIS PRADER S.R.L. | 39, 58, 101 |
| ALPI LEGNO S.N.C. | 83 |
| ALPILEGNO S.R.L. (TN). | 70 |
| ALPILEGNO S.R.L. (VI) | 101 |
| ALPIPLAST KG. | 125 |
| ALTAVIA ITALIA S.R.L. | 146 |
| ALTERNAPAK PRODUCTION S.R.L.. | 125 |
| ALUFFI S.R.L. | 27, 101 |
| AM.TO S.N.C. | 116, 141 |
| ANTEA S.P.A.. | 156 |
| ANTEZZA TIPOGRAFI S.R.L. | 146 |
| ANTICO È S.R.L. | 156 |
| ANTICO FILO S.R.L. | 156 |
| ANTIKAS S.R.L. | 89, 156 |
| ANTOLINI TIPOGRAFIA S.R.L. UNIPERSONALE | 146 |
| ANTONIO SADA & FIGLI S.P.A. | 125 |
| ANZELINI LEGNAMI S.R.L. | 39, 58 |
| ANZELINI MANUFATTI E PERLINATI IN LEGNO S.R.L. | 70 |
| APAPER S.R.L. | 141 |
| APP ITALIA S.R.L. | 116, 125, 141 |

| | |
|--|-----------------|
| ARBE GUATTERI S.R.L. | 146 |
| A.R.C.E.L. S.R.L. | 156 |
| ARCOBALEGNO S.R.L. | 156 |
| ARCONVERT S.P.A.. | 116 |
| ARDUINI LEGNAMI S.P.A. | 39, 58, 89, 101 |
| AREA PAVIMENTI S.P.A. | 156, 173 |
| ARIETE S.R.L. | 134 |
| ARKO S.P.A. | 156 |
| ARREDAMENTI DEFRANCESCO DI DEFRANCESCO NICOLA & C. S.A.S. | 156 |
| ARREDOQUATTRO INDUSTRIE S.P.A.. | 157 |
| ARREDO UNO S.R.L. | 156 |
| A.R.T. CART S.R.L. | 125, 141 |
| ARTEGRAF S.R.L.. | 125, 146 |
| ARTENA LEGNAMI S.R.L. | 39, 58, 70, 101 |
| ARTIGIANI ASSOCIATI S.N.C. DI GASTONE MANARESI & C.. . . . | 89, 157 |
| ARTIGRAFICHE BIANCA & VOLTA S.R.L. | 146 |
| ARTI GRAFICHE BM | 116 |
| ARTI GRAFICHE BOCCIA S.P.A. | 125, 146 |
| ARTI GRAFICHE M. & G. PIROVANO S.R.L.. | 146 |
| ARTI GRAFICHE REGGIANE & LAI S.P.A. | 116, 125, 146 |
| ARTI GRAFICHE STIBU S.N.C. | 146 |
| ARTURO POZZOBON S.R.L.. | 39 |
| ARTUSO LEGNAMI | 39, 58 |
| ARTWOOD S.R.L.. | 157 |
| ASCHIERI - DE PIETRI S.R.L. | 39, 58, 83 |
| ATHESIA DRUCK S.R.L. | 146 |
| ATLANTIS S.R.L. | 157 |
| AUSTRALIAN S.R.L.. | 58, 179 |
| AVI LEGNO S.R.L. | 39, 58, 101 |
| AVVENIRE NUOVA EDITORIALE ITALIANA S.P.A. | 146 |
| AZIENDA AGRICOLA ANDREA VENTURINI | 27, 101 |
| AZIENDA AGRICOLA CIP CALOR S.R.L. SOCIETÀ AGRICOLA. . . 27 | |
| AZIENDA FORESTALE FALETTI | 27, 101 |
| AZIENDA PROVINCIALE FORESTE E DEMANIO DI BOLZANO . . 39, 58 | |
| AZZALINI OSCAR. | 39 |
| BAC S.A.S. DI CIPRIANI A. & C.. | 27, 102 |
| BADEN HAUS S.P.A. | 157 |
| BALDOVIN LEGNAMI S.P.A. | 70, 89, 101 |
| BALLABIO TRACIATI S.A.S. | 58 |
| BARBERA LEGNAMI DI BARBERA DIEGO. | 70, 157 |
| BARBISAN GUIDO | 27, 102 |
| BARIGAZZI F.LLI S.R.L. | 40, 83 |
| BAROZZI DIMENSION S.R.L. | 70, 157, 173 |
| BARP ALFONSO | 27 |
| BARTH INNENAUSSBAU S.A.S. DI IVO BARTH S.R.L. & CO.. . . 157 | |
| BASSANO PARQUET S.R.L. | 157 |
| BASSI MED S.R.L. | 58, 89, 102 |
| BASSO LEGNAMI S.R.L.. | 40, 58, 89 |

| | | | | | |
|---|----------------------|---|-----------------|---|---------------------------|
| BATTISTI S.R.L. | 40, 58, 70 | B TIMBER TRADE S.R.L. | 27, 40, 89, 102 | CARTOTECNICA GARANZINI S.R.L. | 118, 126 |
| B E B LEGNO DI BETTEGA G. & C. S.N.C. | 39, 58, 70, 102 | BURGO DISTRIBUZIONE S.R.L. | 141 | CARTOTECNICA GRAFICA VICENTINA S.R.L. | 126 |
| BECOR LEGNO S.N.C. DI | | BURGO GROUP S.P.A. | 116 | CARTOTECNICA JESINA S.R.L. | 118, 126 |
| BETTEGA AMOS & NICOLA & C. | 40, 59, 70, 89, 102 | BUSATTO LEGNAMI S.N.C. DI | | CARTOTECNICA POSTUMIA S.P.A.. | 118, 126 |
| BED LIVING S.R.L. | 157 | G. FRANCO & DANILIO BUSATTO | 41, 102 | CARTOTECNICA RESANESE S.R.L. | 118 |
| BEDOENA F.LLI S.R.L. | 83 | BUSSOLARO ILARIO & C. S.N.C. | 28, 41, 102 | CARTOTECNICA TIFERNATE S.P.A.. | 118, 126 |
| BELLITALIA S.R.L. | 173 | B.V.R. S.R.L. | 159 | CARTOTECNICA VENETA S.P.A. | 118, 126 |
| BELLOTTI S.P.A. | 40, 59, 89, 102 | C86 DISTRIBUZIONE S.R.L. | 116, 141, 146 | CARTULARIA S.P.A. | 118, 126 |
| BENAZZI COMPENSATI S.R.L. | 89 | CADORIN GROUP S.R.L. | 71, 90, 158 | CASADEI FALEGNAMERIA S.A.S. DI CASADEI GINO E C. | 158 |
| BERGAPACK S.R.L. | 125 | CALEIDOGRAF S.R.L. | 147 | CASADEI PALLETS S.R.L. | 41, 83 |
| BERTOLINILEGNO S.R.L. | 157, 173 | CALOR LEGNO DI GIULIA ZANVETTOR. | 28 | CASADEI PRODUZIONE PALLETS SANTERNO S.R.L.. | 41, 83 |
| BESTPLY S.R.L. | 89 | CAMILLO DE ROSSI DI O. E. M. DE ROSSI & C. S.N.C. | 28, 41, 83, 102 | CASA DELL'APE DI TRIPODI FRANCO | 179 |
| BETTEGA LEGNAMI S.N.C. DI | | CAMPI LEGNAMI S.R.L. | 90, 103 | CASMA S.R.L. | 147 |
| BETTEGA STEFANO, CLAUDIO, MATTEO & C. | 40, 59 | CANDIDUS PRUGGER DI | | CASOLLA LEGNO S.R.L.. | 41, 59, 71, 83 |
| BEZZI LEGNAMI S.R.L. | 40, 70 | PRUGGER PETER PAUL & C. S.A.S. | 41, 59, 71, 103 | CASTELLI BOLIS POLIGRAFICHE S.P.A. | 147 |
| BGP TRADING S.R.L. UNIPERSONALE | 157 | CANTARUTTI S.R.L. | 158 | CASTELMERLINO S.N.C. | 158 |
| BIASI S.N.C. DI BIASI SERGIO & C. | 27, 102 | CAO LEGNAMI DI CAO LUCA & C. S.A.S. | 28, 103 | CASTIGLIONI S.P.A. | 71, 90, 158 |
| BI.CI. S.R.L. | 70, 90, 157 | CARLET CLAUDIO E LINO S.N.C. | 28 | CASUMARO FLORIO & C. S.R.L. | 59 |
| BI-ENNE COMPONENTS S.R.L. | 27, 157, 173 | CARNICA LEGNAMI DI DARIO OMAR | 28 | CAVALLO ALESSANDRO | 28 |
| BIGOLIN ANTONIO S.R.L. | 40, 59, 70 | CARPENTERIA IN LEGNO F.LLI FERRARI S.R.L. | 71 | CAVANNA LEGNO S.R.L. | 42, 59, 71, 90, 103 |
| BILLIANI S.R.L. | 173 | CARTARIA MONZESE S.R.L. | 117, 126, 141 | CAVINATO S.P.A. | 118 |
| BIOHABITAT SERVICE S.R.L. | 71, 90 | CARTARIA SUBALPINA S.P.A. | 117, 141 | G.C.M. COOP. CARTAI MODENESE S.C. | 117, 125 |
| BIO LEGNO ITALIA DI GIUSEPPE STELLA E C. S.N.C. | 40, 71, 179 | CARTE DOZIO S.R.L. | 117 | CELENIT S.P.A.. | 71, 90 |
| BIPAN S.P.A. | 90 | CARTIERA CONFALONE S.P.A.. | 134 | CENTRALCARTA S.R.L. | 134 |
| BISAZZA S.P.A. | 157 | CARTIERA DEL CHIESE S.P.A. | 117 | CENTROFFSET S.R.L. | 147 |
| BITRÈ S.R.L. | 90, 102 | CARTIERA DEL VIGNALETTO S.R.L. | 134 | CENTRO POLIGRAFICO MILANESE S.P.A. | 147 |
| BLASETTI S.P.A. | 116, 125 | CARTIERA DI CARBONERA S.P.A. | 117, 126 | CENTRO STAMPA QUOTIDIANI S.P.A. | 147 |
| B.M.G. IMBALLAGGI DI BARTOLI MAURIZIO & C. S.N.C. | 40, 83 | CARTIERA DI TOLENTINO S.R.L. | 134 | CERI PIER NICOLA. | 28, 103 |
| BMS EUROLEGNO S.N.C. DI BOLECH S. & C. S.N.C. | 40, 83 | CARTIERA ERMOLLI S.P.A. | 117 | CERONI & PARTNERS S.R.L. | 72 |
| BODINO S.R.L. | 40, 59, 71 | CARTIERA FRANCESCANTONIO CERRONE S.P.A. | 126 | C. & G. VENETOLEGNO S.R.L. | 41, 59, 90, 102, 158 |
| BOFFI S.P.A. | 83, 102 | CARTIERA GALLIERA S.R.L. | 117 | CHIERESE PAK S.R.L. | 118, 127 |
| BOLIS S.P.A. | 116, 141 | CARTIERA GIORGIONE S.P.A. | 117 | CHIMAR S.P.A.. | 84 |
| BONANI RINO | 28 | CARTIERA GIUSTA S.R.L. | 134 | CHINCHIO INDUSTRIA GRAFICA S.R.L. | 127, 147 |
| BONVECCHIO DIEGO S.R.L. | 71, 158 | CARTIERA LOMBARDA S.P.A. | 117 | CIAMBELLA LEGNAMI S.R.L. | 90, 103, 158, 173 |
| BORDIGA FRANCESCO S.R.L. | 28 | CARTIERA SAN GIORGIO S.R.L. | 134 | CIGLIANI PRIMO DI CIGLIANI ALBINO E MIRCO S.N.C.. | 28, 103 |
| BORDIGNON GIUSEPPE DI BORDIGNON MIRCO S.A.S. | 28 | CARTIERA SAN LORENZO S.R.L. | 134 | C.I.L.T. CONSORZIO IMBALLAGGISTI IN LEGNO TARENTINI | 83 |
| BORTOLUZZI ARMANDO & C. S.N.C. | 41 | CARTIERA SAN MARTINO S.P.A. | 117 | CIMADOM LEGNAMI S.N.C. | 59, 72 |
| BOVO S.P.A. | 116, 125 | CARTIERE CARRARA S.P.A. | 134 | C.I.M.A. S.R.L. | 90 |
| BOX MARCHE S.P.A. | 125 | CARTIERE DEL GARDA S.P.A. | 117 | CIPPOLEGNO S.R.L. | 28, 103 |
| BOZZA S.R.L.. | 41, 59, 71 | CARTIERE DI GUARCINO S.P.A. | 117 | CLEAN PAPER CONVERTING S.R.L. | 134 |
| BRAGAPAN S.R.L. | 90 | CARTIERE PAOLO PIGNA S.P.A. | 118 | CLEVA LUCIANO. | 28, 103 |
| BRAGA S.P.A. | 71 | CARTIERE SACI S.P.A. | 118, 126 | CLUSTER ARREDO E SISTEMA CASA S.R.L. CONSORTILE. | 42, 59, 90, 103, 158, 173 |
| BRANCHER UMBERTO & C. S.N.C. | 41, 59, 71, 173 | CARTIERE VILLA LAGARINA S.P.A.. | 134 | CMC COMPANY S.R.L. | 134 |
| BREUZA MATTIA. | 28, 41, 71 | CARTINDUSTRIA EUROCARTE S.R.L. | 118, 134, 141 | COCCO GABRIELE FALEGNAMERIA | 72, 158, 174 |
| BRIDGE - EXPORT S.R.L. | 158 | CARTINDUSTRIA VENETA S.R.L. | 134 | COLAONE GIULIO LAVORI BOSCHIVI | 29, 103 |
| BRIZZI DISTRIBUZIONE ITALIA S.P.A. | 141 | CARTITALIA S.R.L. | 117, 118, 126 | COL GENTILE LEGNAMI DI FACHIN MASSIMO E C. S.A.S.. | 29, 103 |
| BROCCARDO LEGNAMI S.R.L. | 41, 71, 102, 173 | CARTOGRAFICA GALEOTTI S.P.A. | 126, 147 | COMES.IT S.R.L.. | 158 |
| BRUNNER SIGMUND O.H.G. | 41, 71, 90, 158, 173 | CARTOGRAFICA VENETA S.P.A. | 118, 126 | COMMER CARTA S.R.L.. | 118 |
| B TIMBER SOCIETÀ COOPERATIVA | 27, 40, 89 | CARTONSTRONG ITALIA S.R.L. - UNIPERSONALE. | 126 | | |

| | | | | | |
|---|-----------------------------------|--|----------------------|---|---------------------|
| CO.MO.L.A.S. S.R.L. | 59, 91, 103 | DELICARTA S.P.A. | 136 | EPAPER S.R.L. | 142 |
| COM.PI. LEGNO S.R.L. | 103, 158 | DE LUCA ANTONIO S.A.S. | 42, 104 | EREDI DI RIVA NATALE S.P.A. | 60, 105 |
| COMPOTEK S.R.L. | 159 | DE LUCA ELIO | 29, 104 | ERRESTAMPA S.R.L. | 119, 127, 147 |
| COMRAF S.R.L. | 103 | DELVI COMPONENTI S.R.L. | 160 | ESPERIA S.R.L. | 148 |
| COMUNICA S.P.A. | 141 | DENI S.R.L. | 136 | ESSEQUATTRO S.P.A. | 119, 127 |
| CONCINA LUIGI | 29, 104 | DENTI PIERINO DI DENTI ANDREA & C. S.N.C. | 42, 72, 179 | ESSEPI S.R.L. | 91, 160, 179 |
| CONSORZIO COMUNI TARENTINI GRUPPO ARCA | 72 | DEOLALEGNA DI TOMMASO DEOLA | 30, 104 | ESSEPI S.R.L. (TN) | 44, 60, 73, 91 |
| CONSORZIO FORESTALE LARIO INTELVESE | 42, 174 | DERWOOD S.R.L. | 42, 60, 91, 104 | ESSEQUATTRO S.P.A. | 160 |
| CONT MARIO | 42 | DESE LEGNAMI DI DIMATTEO MARIA | 30, 105 | EUROFIL S.R.L. | 136 |
| CONTORPRESS S.R.L. | 91, 159, 179 | DEVOTO DESIGN S.R.L. | 160 | EUROGRAFICA S.N.C. | 127, 148 |
| COOP. BOLFRA - SOCIETÀ COOPERATIVA | | DGCUT SERVICE S.R.L. SOCIO UNICO | 119 | EUROGRAFICA S.R.L. | 127, 148 |
| A RESPONSABILITÀ LIMITATA | 72, 91, 103, 159, 174 | DI CORRADO SEDIE S.N.C. | 160 | EUROGRAPHIC S.R.L. | 127, 148 |
| COOPERATIVA LAVORATORI ZANARDI S.C.P.A. | 147 | DIEFFE LEGNAMI S.R.L. | 30, 42, 60 | EUROGRAVURE S.P.A. | 148 |
| COPTIP INDUSTRIE GRAFICHE SOCIETÀ COOPERATIVA | 147 | DIEMME LEGNO S.N.C. | 60, 72 | EUROLEGNAMI DI DEBORTOLI FABRIZIO S.R.L. | 84 |
| CORADAI S.R.L. | 29, 104 | DIMAT S.R.L. | 72 | EUROPROSAN S.P.A. | 136 |
| CORÀ DOMENICO & FIGLI S.P.A. | 42, 59, 72, 83, 91, 104, 159, 174 | DI PIAZZA PIERGIORGIO | 30, 105 | EUROVAST S.P.A. | 136 |
| CORAZZOLLA S.R.L. | 159 | D.K.Z. S.R.L. | 160 | EURPACK GIUSTINI SACCHETTI S.R.L. | 119, 127 |
| CORNO PALLETS S.R.L. | 83 | DOC ELEMENTI PER MOBILI S.R.L. | 91, 160 | E. VIGOLUNGO S.P.A. | 91 |
| CORNO S.R.L. | 159 | DOCTALENT S.R.L. | 147 | E. VIGOLUNGO S.P.A. - MAGAZZINO | 91 |
| CORONA SILVANO | 29 | DOLPI S.R.L. | 179 | F.A.B. SERRAMENTI S.N.C. | 73 |
| CORREDIG GINO & C. S.R.L. | 42 | DOMINI LEGNAMI S.R.L. UNIPERSONALE | 42, 60, 160 | FAB S.R.L. (PS) | 162 |
| CORTOLEZZI UMBERTO | 29, 104 | DOMUSGAIA S.R.L. | 72 | FACHIN GIANNI | 30, 105 |
| COSTA LEGNAMI S.N.C. DI COSTA ANTONIO E C. | 29, 104 | DORIGUZZI LEGNAMI S.R.L. | 30, 105 | FAENZA PRINTING INDUSTRIES S.P.A. | 148 |
| COTIMBER S.R.L. | 42, 104 | DORIGUZZI MARIO | 30, 105 | FAG ARTI GRAFICHE S.P.A. | 119, 148 |
| COURBELEMENTS DI | | DORIO S.R.L. | 42 | FAGGIANI S.R.L. | 162, 174 |
| PAVIOTTI FABRIZIO E C. S.N.C. | 60, 91, 159, 174 | DORSAL S.R.L. | 160 | FAL DI BRUGNARA & CHISTÉ S.R.L. | 73, 91, 105 |
| CP PARQUET S.R.L. | 159 | DRORYS SUD S.P.A. | 119 | FALEGNAMERIA CEREGHINI S.R.L. | 73, 91 |
| CPZ S.P.A. | 147 | DRYLOCK TECHNOLOGIES S.R.L. | 136 | FALEGNAMERIA F.LLI GAGLIARDI S.N.C. | 73, 162 |
| CR3 S.A.S. DI POLETTI MIRCA | 29 | DUGLOS LEGNO STRUTTURE S.R.L. | 44, 60, 72, 160, 174 | FALEGNAMERIA F.LLI PICCOLOTTO S.N.C. | 73 |
| CROMA LEGNAMI S.R.L. | 42, 104 | DUE EMME PACK S.R.L. | 142 | FALEGNAMERIA GIACOMELLI S.R.L. | 73 |
| CROSINA MARIO & C. S.N.C. | 60, 72, 159, 174 | DUFERCO BIOMASSE S.R.L. | 30, 105 | FALEGNAMERIA MARTINELLI GIANCARLO & C. S.N.C. | 73 |
| C.S.M. S.R.L. | 28, 102, 173 | DUFERCO SERTUBI S.P.A. | 30 | FALEGNAMERIA PARISI S.R.L. | 73 |
| DAINA S.R.L. | 134 | DURBIANO S.R.L. | 84 | FALEGNAMERIA SARTORI OSVALDO | 73 |
| DAL BOSCO CARLO | 29, 104 | EBERHARD SOCIETÀ SEMPLICE AGRICOLA | 30, 105 | FALEGNAMERIA TAMANINI S.N.C. DI | |
| DAL LAGO S.P.A. | 104 | ECOBLOKS S.R.L. | 84 | TAMANINI ALESSANDRO & ARNALDO | 73 |
| DALLA PALMA DANIELE | 104 | ECOBRACI S.R.L.S. | 30, 105 | FANTI LEGNAMI S.R.L. | 30, 44, 60, 73, 105 |
| DALLA SANTA UMBERTO S.N.C. | 29 | ECODOLOMITI S.R.L. | 30 | FANTONI S.P.A. | 92, 162 |
| DALLE AVE MASSIMO E CARLO S.N.C. | 29, 105 | ECO HOLZ S.R.L. | 60, 72 | FAS S.P.A. | 136 |
| DALLE MULLE ORAZIO | 29, 104 | ECOPAPER DI FABRIS GIAN FRANCO | 142 | FATER S.P.A. | 136 |
| DAMIANI-HOLZ & KO S.P.A. | 72, 104 | EDIL-BOSCHIVA DI CESCUTTI ALEANDRO | 30 | FATTORIA DEL LEGNO DI ANDREA ZENARI | 30, 44, 105 |
| DANTA LEGNAMI E BIOMASSE S.R.L. | 29 | EDILLEGNO S.R.L. | 60 | FAUSTI LEGNAMI S.R.L. | 73 |
| D'AURIA PRINTING S.P.A. | 127, 147 | EFFEGI S.P.A. | 84 | FB ARREDAMENTI S.R.L. | 160 |
| DBC PAPER S.R.L. | 142 | ELIOBIEMME S.R.L. | 147 | F.B.E. WOODLIVING | 73 |
| DECORFEL S.P.A. | 118, 127, 142 | ELITE CURVI S.N.C. | 91, 160 | F.C.M. F.LLI GAMBA S.N.C. | 160 |
| DE FRANCESCHI ALFEO | 29, 104 | E.M.A.P. S.R.L.S. | 160 | FDA S.R.L. | 73, 84, 105 |
| DE GASPERIN DAVID | 29 | EMILIANA IMBALLAGGI S.R.L. | 84 | FEICHTER S.R.L. | 44, 60, 105 |
| DEL CURTO S.R.L. | 160 | ENAIPI TRENTINO | 73, 160 | FERRARI ENNIO E PIERO S.R.L. | 30, 44, 162 |
| DEL FABBRO MAURIZIO | 30 | ENDRICILEGNO DI ENDRICI EMILIO & C. S.N.C. | 84 | FERRARI LEGNAMI S.R.L. | 60, 74, 92, 162 |

| | | | | | |
|--|---------------------|---|------------------------------|---|---------------------------------------|
| FERRO BENIAMINO | 31 | GAMMA LEGNO S.N.C. | 31, 45, 92, 106 | GRUPPO LEGNO S.R.L. | 62, 92 |
| FIAM S.P.A. | 162, 174 | GANELLI LEGNAMI S.R.L. | 45, 62, 74, 106 | GRUPPO MAURO SAVIOLA S.R.L. | 93 |
| F.I.L.A. Fabbrica Italiana Lapis ed Affini S.p.A. | 179 | GANDINI LUIGI | 31 | GRUPPO MORINI | 32, 46, 107, 175 |
| FILBO S.N.C. DI MONICA E ALBERTO NICOLINI | 44, 60, 92 | GANIMEDE S.R.L. | 163 | GRUPPO PEFC DEL PINEROLESE - LEGNO | 32, 46, 75 |
| FILIPPI LEGNAMI S.N.C. DI GINO E SALVATORE FILIPPI | 92 | GAROFOLI S.P.A. | 163 | GRUPPO PEFC LEGNO LOCALE - | |
| FIMAT S.R.L. | 119 | GASPARI S.R.L. | 31 | ISTITUTO LAZZARI ZENARI | 32, 46, 63, 75, 93, 107 |
| FINELINE OHG DEL LOTTI G. & CONCINI M. | 162, 174 | GATTA LEGNAMI S.R.L. | 31, 45, 74, 92, 182 | GRUPPO PEFC S.A.P.I. - | |
| FINVER S.R.L. | 162 | GAVA CAV. GIUSEPPE IMBALLAGGI S.R.L. | 84 | IMPRESE TRENTINO LEGNO | 32, 46, 63, 75, 85, 93, 107, 163, 175 |
| FIPPI S.P.A. | 136 | GAZZANO E C. S.N.C. | 45, 62, 74 | GRUPPO PEFC UNIONE SEGHERIE | |
| F.LLI ALBERTO & C. S.N.C. | 74, 162 | G. CANALE & C. S.P.A. | 148 | ALTO ASESINE S.C.A.R.L. | 46, 63, 75, 93, 175 |
| F.LLI ALIMONTI S.N.C. | 44, 62, 84 | GELBMANN ADOLFO | 31, 106 | GRUPPO POZZONI | 149 |
| F.LLI BARON DI BARON STEFANO E CESARE S.N.C. | 31, 106 | GEORG LEITGEB OHG S.N.C. | 45 | GRUPPO SOFIDEL | 136 |
| F.LLI CAMPIGOTTO S.N.C. DI MATTEO LUCA E SILVIO & C. | 31 | GG GARBIN S.A.S. DI GIUSEPPE GARBIN & C. | 31 | G.T. S.R.L. | 163, 175 |
| F.LLI CATTANEO DI CATTANEO MAURO & GIOVANNI S.N.C. | 162 | GHELFI ONDULATI S.P.A. | 84, 127 | GUALDI LEGNAMI S.N.C. | 32, 46, 63, 107 |
| F.LLI DAINESE DI DAINESE GRAZIANO E CLAUDIO S.N.C. | 44, 92 | GHILOTTI GIUSEPPE E FIGLI S.R.L. | 32, 45, 163 | GUT S.R.L. | 128 |
| F.LLI GONNET S.N.C. DI GONNET DEMIS ED EOS | 31, 62 | GIACOMETTI ANTONIO | 32, 106 | HARMONIE PROJECT S.R.L. | 163 |
| FLORIAN LEGNO S.P.A. | 44, 92, 105, 162 | GIARDI S.R.L. | 45, 62, 74, 92 | HARTMANN FOROMED S.R.L. | 136 |
| FORER S.R.L. | 31, 44, 74, 84, 106 | GICI S.R.L. | 32, 107 | HELMUTH RIER & C. KG - S.A.S. | 32, 46, 63, 85, 93, 108 |
| FORESTAL 4 S.R.L. | 31 | GILARDI S.A.S. DI GILARDI MARIO & C. | 45 | HMS2 WORKSHOP S.R.L. | 75 |
| FORESTI DISTRIBUZIONE LATERIZI S.R.L. | 62 | GILEGNO DI | | HOLZ ALBERTANI S.P.A. | 75 |
| FOREST PEG S.N.C. | 31 | GROSSONI ERNESTO & FIGLI S.N.C. | 45, 62, 92, 107, 163 | HOLZ BRENZ S.R.L. | 63, 108 |
| FORMBAGS S.P.A. | 119, 127 | GIMI S.P.A. | 163, 174 | HOLZHOF S.R.L. | 175 |
| FORNAROLI CARTA S.P.A. | 142 | GIOBATTÀ E PIETRO GARBELLOTTO S.P.A. | 45, 107 | HOLZMEDE DI DE NARDIN AMEDEO | 32 |
| FOSCARI S.R.L. | 136 | GIORGIO LEVONI S.R.L. CON UNICO SOCIO | 92 | HOLZ PICHLER S.P.A. | 47 |
| FOTOLITO VARESCO ALFRED GMBH S.R.L. | 127, 148 | GIORGIO MARIN S.P.A. | 46, 107 | HOLZ VUSCHE DI OMIZZOLO NIKY | 32, 108 |
| FRANCESCHINO ONELIO DI | | GIORIO S.R.L. | 74 | IBERPULP S.R.L. | 119, 128 |
| FRANCESCHINO ANTONIO E MAURO & C. S.N.C. | 179 | GIUSIANO LEGNAMI | 32, 46, 62, 75, 92, 107, 182 | IBL S.P.A. - DIV. PANNELLI | 93 |
| FRATELLI BARILI S.R.L. | 31, 106 | G. LUVISONI & CO. S.R.L. | 45, 106 | IGAN S.R.L. | 93, 163 |
| FRATELLI BERTI LEGNAMI S.R.L. | 44, 62, 74, 106 | GOLD PRINT S.R.L. | 127 | I.C.A. S.R.L. INDUSTRIA CARTOGRAFICA ALBESE | 136 |
| FRATELLI CREMONA & C S.N.C. | 44, 62, 74, 92, 182 | GORTANI FRANCO | 32, 107 | ICIS S.P.A. | 119, 128 |
| FRATELLI LEITA DI MICHELE LEITA | 179 | GORZA S.R.L. | 84 | I.C.L. S.R.L. | 75, 93 |
| FRATELLI ROSSI S.R.L. | 62, 74, 92, 106 | GRAFICA VENETA S.P.A. | 148 | I.CO.L. S.R.L. | 47, 93, 163 |
| FRATELLI ROTTA S.R.L. | 142 | GRAFICHE DALPIAZ S.R.L. | 148 | IDROLETTRICA PAULARO S.A.S. DI | |
| FRATELLI SOLIANI S.N.C. | 44, 74, 106 | GRAFICHE FILAGORDA S.R.L. | 148 | TARUSSIO ANTONIO & C. | 47, 63, 75, 108 |
| FRATELLI VIDONI S.R.L. | 45, 62, 74, 106 | GRAFICHE MERCURIO S.P.A. | 148 | IGEPA ITALIA S.R.L. | 142 |
| FRATI LUIGI S.P.A. | 92 | GRAFICHE MILANI S.P.A. | 148 | IGO S.R.L. | 136 |
| FRAVEGA S.R.L. | 84 | GRAFICHE TROTTA PERUGIA S.R.L. | 127 | I.G.V. INDUSTRIA GRAFICA VEDANO S.R.L. | 149 |
| FRIGO VALENTINO E FIGLI S.A.S. DI | | GRAIFF MARCO & C. S.N.C. | 46, 84 | ILCAM S.P.A. | 163 |
| FRIGO EMANUELA E C. | 62, 74, 162 | GRAPHICSCALVE S.P.A. | 148 | IL GABBIANO SOC. COOP. SOCIALE DI SOLIDARIETÀ | 175 |
| FRIUL INTAGLI INDUSTRIES S.P.A. | 162 | GRAVA ANGELO & EDY S.N.C. | 46 | I.L.L.E.N. S.N.C. | 47, 75 |
| FRIULRIVEST S.R.L. | 163 | GROSSI CARTA MANTOVA S.P.A. - SOCIO UNICO | 142 | ILLE PREFABBRICATI S.R.L. | 75 |
| F. ROCHE S.A.S. DI ROCHE FRANCESCO & C. | 51 | GRUBER HOLZ S.A.S. DI GRUBER KARL & C. | 46, 107 | ILPOL S.R.L. | 75, 93, 108 |
| FUSTELGRAF S.P.A. | 119 | GRUPPO CO.GE.FOR. PEFC | 32, 107 | IMBALLAGGI INDUSTRIALI DI BOMBARDINI RENATO & C S.N.C.85 | |
| FUTURA LINE INDUSTRY S.R.L. | 136 | GRUPPO DI CERTIFICAZIONE | | IMBALLAGGI MANCINI S.R.L. | 47, 63, 85 |
| GALANTE F.LLI S.R.L. | 45 | DELLA PROVINCIA DI TORINO | 46, 107, 163, 175 | IMOCO S.P.A. | 149 |
| GALIANO ROMEO | 31 | GRUPPO DI | | IMOLA LEGNO S.P.A. | 47, 63, 75, 93, 108 |
| GALIMBERTI S.R.L. | 74, 106, 163 | CERTIFICAZIONE LEGNO LOCAL | 32, 46, 63, 75, 93, 107, 175 | IMPEC TRANCIATI S.R.L. | 63 |
| GALLICCI S.R.L. | 31, 106, 182 | GRUPPO FRANCESCHINO LORIS S.R.L. | 107, 179 | INDUSTRIA BOSCHIVA E SEGHERIA - F.LLI BARBIERI S.N.C. | 108 |

| | | | | | |
|---|--------------------------------|--|-------------------------|--|-------------------------|
| INDUSTRIA CARTARIA FENILI S.P.A. | 119, 136 | LANTA S.R.L. | 164 | LITOGRAFTODI S.R.L. | 150 |
| INDUSTRIA COMPENSATI COLORNO S.R.L. | 93 | L.A.P.M. S.R.L. | 94, 166 | LITOPAT S.P.A. | 150 |
| INDUSTRIA GRAFICA EUROSTAMPA S.P.A. | 128, 149 | LA PRIMULA DI SABER FRANCO | 33, 47, 85 | LITORAMA S.P.A. | 150 |
| INDUSTRIA LEGNAMI TIRANO S.R.L. | 33, 47, 63, 75, 93, 108, 175 | LA TIPOGRAFICA S.R.L. | 150 | LITOS S.R.L. | 150 |
| INDUSTRIE CARTARIE TRONCHETTI S.P.A. | 138 | LA TIPOGRAFICA VARESE S.R.L. | 150 | LITOSTAMPA ISTITUTO GRAFICO S.R.L. | 150 |
| INDUSTRIE CELTEX S.P.A. | 134 | LA TORNIVENETA S.R.L. | 164 | LITOSTIL S.A.S. DI CORVINO NICOLA E MICHELE & C. | 150 |
| IN PRINT S.P.A. | 119, 149 | LAVORI BOSCHIVI DE FILIPPO DI DE FILIPPO FABIANO | 33 | LITO TERRAZZI S.R.L. | 150 |
| INTELFORST DI PIZZAGALLI NICCOLÒ | 33, 108, 175 | LAVORI BOSCHIVI DI PAOLO DEBERTOLIS & C. | 33, 109 | LITOTIPOGRAFIA ALCIONE S.R.L. | 151 |
| INTERNATIONAL PAPER S.R.L. | 119 | LAZZARI VITTORIO S.N.C. | 109 | LOMBARDI FRANCO S.R.L. | 48, 77, 109 |
| INTERPACK ITALIA S.P.A. | 120, 128, 142 | LB GROUP S.R.L. | 64, 76, 164 | LOMBARDO S.P.A. | 95 |
| INVERNIZZI S.P.A. | 93 | L.D.L. S.R.L. PLYWOOD | 94, 108 | LONGHINO ANDREA | 33, 109 |
| I-PAN | 94 | LEDIBERG S.P.A. | 150 | LOSS ALDO | 33, 109 |
| IPI S.P.A. | 128 | LEGNAMI ALTOPIANO S.R.L. | 33, 109 | LOSS PIERANTONIO LAVORI BOSCHIVI | 33, 109 |
| IPI S.R.L. | 120 | LEGNAMI BRACCHI DI | | LOVATO ALESSANDRO S.R.L. | 48, 77, 109 |
| ISEM S.R.L. | 128 | CELLANA UGO, LILIANA E FIGLI S.N.C. | 47, 76, 85 | LPL S.R.L. | 95, 166 |
| ISONOVA S.R.L. | 128 | LEGNAMI COCCHI S.R.L. | 48, 64, 76, 94, 164 | LUCART S.P.A. | 138 |
| ITALDECOR S.R.L. | 164 | LEGNAMI GIOVANNINI DI | | LUCCHESI S.R.L. | 176, 179 |
| ITALDOOR S.P.A. | 164 | SERGIO E PAOLO GIOVANNINI S.N.C. | 48, 76, 109 | LUCE S.R.L. | 151 |
| ITALGRAFICA S.R.L. | 149 | LEGNAMI PESAVENTO VITTORIO S.R.L. | 48 | MACAGI S.R.L. | 176 |
| ITALIGNUM S.R.L. | 63, 75, 94, 108, 164, 175 | LEGNAMI SCISSETTI S.R.L. | 33, 109 | MADERA PULP S.R.L. | 120 |
| ITALPAPER S.P.A. | 138 | LEGNAMI VALDILEDRÒ S.R.L. | 85 | MAGNIFICA COMUNITÀ DI FIEMME AZIENDA SEGAGIONE | |
| ITALPARCHETTI S.R.L. | 164 | LEGNOFORM DI DANNA D&C S.A.S. | 179 | LEGNAMI S.P.A. | 48 |
| ITLAS S.R.L. | 76, 94, 164 | LEGNOFORM S.R.L. | 85 | MAICA MALLARINI PALLET S.R.L. | 85 |
| J.F. HALLER DI | | LEGNOLANDIA S.R.L. | 64, 76, 176 | MAINETTI BAGS S.R.L. | 128 |
| JOSEF E RUDOLF HALLER S.A.S. | 47, 77, 94, 164, 175 | LEGNOPAN S.P.A. UNINOMINALE | 48, 76, 94 | MAINO GIOVANNI E FIGLIO S.R.L. | 33, 110 |
| JOHNSON CPZ DISTRIBUZIONE S.R.L. | 149 | LEGNO SERVIZI SOC. COOPERATIVA | 109 | MAIN S.P.A. | 138 |
| KAGER FRIEDRICH S.N.C. | 164 | LEGNOSTILE DEI FRATELLI PLOZZER S.N.C. | 76, 166, 176 | MANIFATTURA DEL SEVESO S.P.A. | 120 |
| KARL PEDROSS S.P.A. | 76 | LEGNOSUD S.P.A. | 109 | MANTESI LEGNAMI S.R.L. | 64, 77, 110 |
| KARL PICHLER S.P.A. | 63, 76, 94, 108, 164, 175 | LEGNOTECNICA S.R.L. | 166 | MARGARITELLI FERROVIARIA S.P.A. - | |
| KARO DRUCK KARLHEINZ KOFLER & CO. KG | 128, 142, 149 | LEGNO TECNICA S.R.L. | 164 | LINEA ESTERNI ETERNI | 64, 176 |
| KARTÉ S.R.L. | 120, 149 | LEGNOX S.P.A. | 166 | MARGARITELLI S.P.A. - LISTONE GIORDANO | 166 |
| KAUFMANN HANS KG S.A.S. | 47, 63, 94 | L.E.G.O. S.P.A. | 149 | MARIANA FRANCO S.R.L. | 33, 48, 64, 95, 110 |
| KOBOL DI DAVIDE BIANCOROSSO | 47, 64, 94, 108, 149, 163, 175 | LENA PIO & C. S.N.C. | 33, 109 | MARIANA LUIGI S.R.L. | 34, 48, 64, 77, 95, 110 |
| KOFLER OSKAR & CO. S.A.S. | 108 | LEONARDI CIRILLO E C. S.N.C. | 85 | MARLEGNO S.R.L. | 77 |
| KOFLER S.R.L. | 164 | LEONARDUS S.R.L. | 120, 128, 142, 151 | MARTIGNAGO LEGNO S.N.C. | 34, 48, 110 |
| KRONA KOBLENZ S.P.A. | 76 | LESTI PALLETTS S.R.L. | 85 | MARTIN LEGNAMI S.R.L. | 34, 110 |
| KRONSPAN ITALIA S.R.L. | 94 | LIBARDI SERGIO & C. S.N.C. | 48, 64, 109 | MASSONI P. & M. S.R.L. | 34 |
| LABANTI E NANNI INDUSTRIE GRAFICHE S.R.L. | 150 | L.I.C.A.R. INTERNATIONAL S.P.A. | 164, 166 | MASTER WOOD S.R.L. | 85 |
| LABOR LEGNO S.R.L. | 47, 76, 108, 164 | LIC PACKAGING S.P.A. | 120 | MASTRINI PASQUALE | 166 |
| LA BOSCHIVA CARNICA DI CLEVA GABRIELE | 33, 108 | LIGNA CONSTRUCT GMBH | 33, 48, 64, 76, 94, 109 | MASTRO BOTTAIO S.R.L. | 179 |
| LA CARTA S.R.L. | 119, 128, 138 | LIGNA S.A.S. DI JOHANN HELLWEGER & C. | 48, 64, 76, 94 | MATIZ SANDRO | 34, 110 |
| LA CASA DI LEGNO ECO-SOSTENIBILE - SA DI LEGNO® | 76 | LINEAGRAFICA S.R.L. | 150 | MATTIAZZI S.R.L. | 166, 176 |
| LA FORESTA SOC. COOP. | 33 | LINEAPACK CHINELLO S.R.L. | 120 | MAURO NUCARO IMPRESA INDIVIDUALE | 34 |
| LA GRAFICA S.R.L. | 149 | LISPAN S.P.A. | 95, 166 | MAYIMA BAUTEC S.R.L. | 77 |
| LA GRAFICA & STAMPA EDITRICE S.R.L. | 149 | LITODELTA S.A.S. | 150 | MAXIPALLETS S.R.L. | 85 |
| LAMEL LEGNO S.R.L. | 64, 94 | LITOGRAF EDITOR S.R.L. | 150 | M.B. PAPER'S S.R.L. | 120 |
| LAMICOLOR S.P.A. | 94 | LITOGRAFIA EFFE E ERRE S.N.C. | 119, 128, 150 | M.C. LIRI CARTIERA S.R.L. | 128 |
| LAMPRECHT G.M.B.H. | 47, 85 | LITOGRAFICA EDITRICE SATURNIA S.N.C. | 128, 150 | MEDAC S.R.L. | 128 |

| | | | | | |
|---|--------------------------|---|-----------------|---|---------------------|
| MEDHEA S.R.L. | 129 | NUOVA TRANCIAURORA S.R.L. | 50, 65, 110 | PIZZARDI EDITORE S.P.A. | 152 |
| MEDIAGRAF S.P.A. | 151 | NUOVE ARTI GRAFICHE S. C. | 151 | PIZZOL GASTONE E C S.N.C. | 35, 111 |
| MEDIA PROFILI S.R.L. | 166 | NUOVO ISTITUTO ITALIANO D'ARTI GRAFICHE S.P.A. | 151 | PLANKENSTEINER THOMAS & C. S.N.C. | 51, 66, 96 |
| MEDVES GUERRINO DI LUCCHINI GIANCARLO S.N.C. | 34, 110 | NUOVO SCATOLIFICIO VALTENNA S.R.L. | 120, 129 | PLANK ROLAND | 51 |
| MENEGAZZO S.R.L. | 151 | OFFICART S.R.L. | 142, 180 | PLASTICA VALMISA S.P.A. | 130 |
| MENEGHETTI EUROLEGNAMI S.R.L. | 110 | OFFICINE PIAZZA S.R.L. | 180 | PLASTIC STRATOSFERA S.R.L. | 121, 129, 143 |
| MENCON LEGNAMI DI MENGON ALFREDO E ALBERTO S.N.C. | 50, 65 | O.G.M. S.P.A.. | 120, 151 | PLURIONDA S.P.A. | 121, 130 |
| MENIA S.R.L. SOCIO UNICO | 48, 65, 77, 95, 166, 176 | OLDFLOOR ITALY S.R.L. | 168 | POET PAOLO E FIGLIO S.A.S. DI POET GIORGIO | 51, 78, 168 |
| METTI FRANCO S.R.L. | 65, 77, 95, 166 | OMC COMPONENTS S.R.L. | 168 | POLIGRAFICA INDUSTRIALE S.R.L. | 152 |
| MIDI BAGS S.R.L. | 129 | ONDULATI MARANELLO S.P.A. | 129 | POLIGRAFICA VENETA S.R.L. | 121, 152 |
| MIHELJIC LEGNAMI S.N.C. | 34, 50, 65, 77, 110 | ONDULATO TREVIGIANO S.R.L. | 129 | POLIGRAFICI IL BORGO S.R.L. | 152 |
| MINARI FRANCO DI MINARI GINO & C. S.N.C. | 50, 64 | ORGANIZZAZIONE CALEGARI & G. S.R.L. | 143 | POLIGRAFICO ROGGERO & TORTIA S.P.A. | 152 |
| MISEROCCHI & C. SAS DI MISEROCCHI CLAUDIO. | 95, 168 | ORIGINAL PARQUET S.P.A. | 168 | POLIPRESS S.R.L. | 152 |
| MISS SPACE S.R.L. | 129 | ORO DINO. | 34, 110 | POLLAM ENZO. | 51, 66, 78, 96 |
| MOBILCLAN S.P.A. | 65, 95, 168 | ORSI CORNICI S.R.L. | 180 | POLYEDRA S.P.A.. | 143 |
| MODULIMPIANTI S.N.C. DI CARLA INNOCENTI E C. | 129, 151 | PACCAGNEL LEGNAMI DI LUIGI E GIORGIO PACCAGNEL S.N.C. | 34 | POOL PACK INDUSTRIA S.R.L. | 121 |
| MONDI SAN PIETRO IN GU S.R.L. | 120 | PACKLIST S.R.L. | 120 | PORPORATO VITTORIO & FIGLIO S.R.L. | 35, 111 |
| MONPAR S.R.L. | 168 | PACK SERVICE S.R.L. | 138 | PORTIOLI LEGNAMI S.N.C. DI GIOVANNI E PAOLO PORTIOLI | 51, 65, 78, 111 |
| MONTAGNA F.LLI S.R.L. | 50, 65 | PACK + S.R.L. | 129 | POZZA 1865 S.R.L. | 176 |
| MONTAGNA S.A.S. DI TESSARI ANDREA & C. | 34, 110 | PAC SERVICE S.P.A. | 143 | POZZI ALBINO S.R.L. | 51, 66, 78, 96 |
| MONTI INDUSTRIA LEGNAMI S.R.L. | 50, 65, 110 | PAISSAN MICHELE. | 34 | POZZOLI S.P.A.. | 152 |
| MORETTI CONSTRUCTION SYSTEMS S.R.L. | 65 | PALAZZO MORELLI S.R.L. | 168 | PRALAFERA ENERGIA SOCIETÀ AGRICOLA A.R.L. | 35 |
| MORI LEGNAMI S.R.L. | 50, 65, 77, 95 | PALLADINO IVAN | 34, 50, 111 | PRANDI ANDREA E C. DEI F.LLI PRANDI S.N.C. | 180 |
| MORNICO LEGNAMI S.R.L. | 77 | PALLADIO GROUP S.P.A. | 120, 129, 151 | PRESS UP S.R.L. | 152 |
| MORRESI ENZO & C. S.R.L. | 129 | PALM S.P.A. | 86 | PRIMAPRINT S.R.L. | 152 |
| MOSER HOLZBAU S.R.L. | 77, 95 | PALM WORK & PROJECT. | 180 | PRINTEAM S.R.L. | 152 |
| MOZZATE NONWOVENS S.R.L. | 138 | PANCHERI GIORGIO | 86 | PRINTER TRENTO S.R.L. | 152 |
| M.S.M. DI STRAULINO SERGIO & C. S.N.C. | 77, 166, 176 | PANGUANETA S.P.A. | 96 | PRINT ON WEB S.R.L. | 152 |
| MÜLLER GIUSEPPE | 34, 50, 110 | PAPERDI S.R.L. | 138 | PROFILEGNO S.R.L. | 168 |
| MÜLLER VALTER. | 34 | PAPERGROUP S.P.A. | 138 | PRO-GEST S.P.A.. | 130 |
| MWOOD S.R.L. UNIPERSONALE. | 85 | PARATO S.R.L. | 120, 151, 168 | PROPARQ S.R.L. | 168 |
| MY HOUSE LEGNO S.R.L. | 77 | PARCHETTIFICIO TOSCANO S.R.L. | 65, 77, 96, 168 | PROTEK S.R.L. | 78 |
| NATISA S.R.L. | 168 | PARKEMO ITALIA S.R.L. | 168 | PUBLISTAMPA DI CASAGRANDE SILVIO & C. S.N.C. | 152 |
| NAVA PRESS S.R.L. | 151 | PASINI EMILIO & C. S.R.L. | 34, 111 | PUNTO LEGNO S.R.L. | 51, 66, 78, 96 |
| NE&A PRINT S.R.L. | 151 | PATTI S.R.L. | 50, 111 | PUNTOWEB S.R.L. | 152 |
| NIDOPANN DI VICINI FRANCO | 95 | PEDRANZINI IMBALLAGGI S.R.L. | 86, 111 | PUSTERLA 1880 S.P.A.. | 130 |
| NIGELLI IMBALLAGGI S.R.L. | 86, 129 | PERINI LEGNO S.R.L. | 50, 96 | QUALITYNET S.R.L. | 152, 168 |
| NITENS SOC. COOP. | 34 | PERLARREDI S.R.L. | 77 | QUATTROVENTI S.N.C. DI COSTANTINI MARCO E MASSIMO. | 169, 176, 180 |
| NORDPAN S.P.A. | 95 | PETCOKE S.R.L. | 35, 111 | RAINOLDI LEGNAMI S.R.L. | 35, 51, 66, 96, 169 |
| NOVALEGNO S.R.L. | 65, 95, 110 | PETRIN S.R.L. | 86 | RAIPAPER S.R.L. | 130 |
| NOVA PAPYRA S.R.L. | 142 | PIANTA S.R.L. | 96 | RAMA MOTORI S.P.A. DIV. VERDEMAX. | 177 |
| NOVELLO S.R.L. | 86 | PIAROTTOLEGNO S.P.A.. | 50, 65, 78, 96 | RAMOSER HOLZ S.R.L. | 51, 66, 96, 111 |
| NOVOLEGNO S.P.A.. | 95 | PIAZZI GIUSTO. | 50, 77, 86 | RAO & SARTELLI S.R.L. | 78, 111 |
| N. TOZZI S.R.L. | 142 | PIERACCINI RICCARDO ELIO. | 50, 180 | RAPID S.R.L.. | 78 |
| NUCERIA ADESIVI S.R.L. | 120 | PIERO DELLA VALENTINA & C. S.P.A. | 86 | RAVAIOLI LEGNAMI S.R.L. | 51, 66 |
| NUOVA CANTELLI S.R.L. | 151 | PIRCHER OBERLAND S.P.A.. | 66, 78, 176 | R.D.M. OVARO S.P.A. | 121, 130 |
| NUOVA LITOEFFE S.R.L. | 151 | PISETTA ROMANO DI PISETTA DIEGO E MARCO S.N.C. | 78 | | |
| NUOVA TECNOSTAMPA DI ANDREA MELONI & C. S.N.C. | 129 | PITTINO LEGNAMI DI PITTINO ADRIANO & C. S.N.C. | 35 | | |

| | | | | | |
|--|------------------|---|------------------------------|---|--------------------------|
| REALCARTA S.R.L. | 138 | SAVIANE F.LLI DI POMPEO S.R.L. INDUSTRIA LEGNAMI. | 52 | SG&CO S.R.L. | 131 |
| RECH S.A.S. DI RECH BRUNO & C. | 51 | SAVIANE SERGIO S.N.C. | 52 | S.I.B.I. S.R.L.. | 36, 55, 67, 79, 112 |
| REGGIANI ARTI GRAFICHE S.R.L. | 130, 153 | SCA HYGIENE PRODUCTS S.P.A. | 138 | S.I.CELL S.P.A. | 139 |
| RENO DE MEDICI S.P.A. - STABILIMENTO SANTA GIUSTINA. | 121 | SCAIAROL FALGNAMERIA E MOBILI DI POJER FLAVIO E ITALO S.N.C.. | 79 | S.I.E. S.P.A. SOCIETÀ INIZIATIVE EDITORIALI. | 153 |
| RENOGRAFICA S.R.L.. | 153 | SCARIOT LUCIANO. | 35 | SIFIM S.R.L. | 131 |
| RIVESTIMENTI LEGNO S.R.L. | 51, 78, 111, 169 | SCARIOT VITTORE. | 35, 112 | S.I.L.C. S.P.A. | 139 |
| RM S.R.L. | 86, 130, 153 | SC.A.T. DI MEGAROZZI DOTT. E. & C. S.N.C. | 86, 131 | S.I.L.E.A. SOCIETÀ INDUSTRIA | |
| ROBERTO BUSOLINI. | 35, 51, 111, 169 | SCATOLIFICIO BURZIO & C. S.R.L. | 131 | LEGNAMI & AFFINI S.R.L.. | 55, 67, 80, 87, 112 |
| ROCCA PAPER MILL S.R.L.U. | 138 | SCATOLIFICIO CARTOTECNICA EXPERT S.R.L. | 131 | SILVESTRI LEGNAMI S.R.L. | 36, 55, 67, 80, 113 |
| ROLL PRODUCTS S.R.L. | 143 | SC DI CAROTTA MARCELLO S.A.S. | 52, 66 | SILVESTRINI ALDO E FIGLI S.N.C.. | 169, 180 |
| ROMELLI LEGNAMI S.R.L. | 35, 51, 66, 96 | SCHNEIDER GAETANO | 52, 66, 112 | SILVESTRI S.R.L.. | 55, 67, 80, 97 |
| ROSSETTO LEGNAMI DI ROSSETTO ENZO & C. | 35, 111 | SCHRAFFL S.N.C. | 162, 174 | SIMPLY CART S.R.L. | 139 |
| ROTO3 INDUSTRIA GRAFICA S.R.L. | 153 | SCREM PETER. | 35, 112 | S.I.S. SOCIETÀ ITALIANA SCATOLE S.P.A. | 131 |
| ROTOFORM S.R.L. | 153 | SCRIGNO S.P.A. UNIPERSONALE | 79 | SISTEM COSTRUZIONI S.R.L. | 67, 80 |
| ROTOFRESH - ROTOCHF S.R.L. | 138 | SCUTARI LUCIA | 35, 112 | SKEMA S.R.L. | 169 |
| ROTOLIFICIO BERGAMASCO S.R.L. | 121 | SDM S.A.S. DI MOZZATO DAMIANO & MIRKO | 35, 52 | SLONGO GRAZIANO | 36, 113 |
| ROTOLITO LOMBARDA S.P.A. | 153 | SEDA INTERNATIONAL PACKAGING GROUP | 122, 130 | SLOW WOOD S.R.L. | 67, 97, 169, 177 |
| ROTOLOGNO S.R.L. & C. S.A.S | 153 | SEGHERIA ALTO TENNA S.R.L. | 52, 79, 112 | SMURFIT KAPPA ITALIA S.P.A. ANIA PAPER | 122 |
| ROTOPRESS INTERNATIONAL S.R.L.. | 153 | SEGHERIA BIANCHI GIACOMO S.N.C. DI BIANCHI GUGLIELMO E C. | 52 | SMURFIT KAPPA ITALIA S.P.A. Orsenigo | 122 |
| ROVIGO FRATELLI DI ROVIGO RENZO & C. S.N.C. | 52, 66, 96 | SEGHERIA CORTOLEZZIS RAG. LUIGI ELIO. | 54 | SOC. AGRICOLA ALTA VAL LEMINA S.S. | 36, 55, 80 |
| ROXCEL ITALIA S.R.L. | 143 | SEGHERIA COST S.N.C. DI BERTOLDI ALDO & C.. . . . | 54, 79, 86, 112 | SOC. COOP. AGR. VALLI UNITE DEL CANAVESE | 36 |
| RUATTI LEGNAMI S.R.L. | 52 | SEGHERIA DI CENTA S.N.C.. | 54 | SOCIETÀ AGRICOLA BERNARDI S.R.L.. | 36, 113 |
| RUBNER HOLZBAU S.P.A. | 66, 78 | SEGHERIA FABBRO S.R.L. | 54, 112 | SOCIETÀ AGRICOLA BOMBARDIER EVOLUTION S.R.L. | 36, 113 |
| RUBNER HOLZBAU SUD S.P.A. | 66, 78 | SEGHERIA F.LLI DE INFANTI S.N.C. | 54, 67, 169 | SOCIETÀ AGRICOLA "DOLOMITIS LEGNAMI" S.S. | 36 |
| RUSTIKLEGNO DI ZADRA MASSIMO | 169 | SEGHERIA FRATELLI COLLE DI | | SOCIETÀ AGRICOLA LA CAPPELLETTA S.S. | 36 |
| SABOX S.R.L. | 130 | COLLE DIEGO, STEFANO & C. S.N.C.. | 36, 54, 67, 79, 97, 112, 169 | Società Agricola Morini S.r.l. | 32, 46, 107, 175 |
| SACA INDUSTRIE S.P.A. | 169 | SEGHERIA FRISON FRANCO S.N.C. DI FRISON ETTORE & C | 54, 67 | SOCIETÀ COOPERATIVA SILVA | 36, 113 |
| SACCAVINI S.R.L. | 52, 111 | SEGHERIA IMBALLAGGI PALLETS ANGELI FLORIO DI | | SOCIETÀ LEGNAMI PAGANONI S.P.A. | 36, 67, 87, 97, 113, 177 |
| SACCHETTIFICIO MANTUCCI S.R.L. | 122 | ANGELI GIAN BASILIO | 87 | SODALSE S.R.L. | 170 |
| SACCHI PALLETS S.R.L. | 86 | SEGHERIA KERSCHBAUMER OHG DES | | SOFIDEL S.P.A.. | 136 |
| SADA PACKAGING S.R.L. | 130 | WALTER KERSCHBAUMER & C. | 54, 67, 79, 97, 111 | SOLLICITUDO SOCIETÀ COOPERATIVA SOCIALE - ONLUS | 154 |
| SAF S.R.L. | 96 | SEGHERIA LE DOLOMITI S.N.C. DI STRAPPAZZON MIRKO & C. | 54 | SORARÙ RICCARDO | 36, 113 |
| SÄGEWERK WEITENTAL S.A.S. | | SEGHERIA LEDRENSE S.N.C. DI TRENTINI HERMANN E LORIS | 54, 79 | SOUVENIR S.N.C. DI CAMPIDELLI NICOLA & C. | 36, 55, 113, 177, 182 |
| DI UNTERKIRCHER CHRISTOPH & CO. | 52, 78, 86, 111 | SEGHERIA LEGNAME ELVIO COLLINI S.N.C. DI ALESSANDRO E | | SPIGOLON IMBALLAGGI S.R.L. | 87 |
| SAI INDUSTRY S.R.L.. | 97 | DANIELE COLLINI | 54 | SP S.R.L. CON UNICO SOCIO. | 97 |
| SALATI & MONTEPIETRA S.R.L. | 52, 78, 112 | SEGHERIA OMIZZOLO S.N.C. DI OMIZZOLO DINO. | 54 | SRT ITALIA S.R.L. | 131, 143 |
| SAMBA S.R.L. | 97, 169 | SEGHERIA PELLEGRINA DI REVELANT MONICA | 36, 112 | STAR PENNSYLVANIA NEW FLOWER S.P.A.. | 122 |
| SAMBUGARO ENRICO | 35 | SEGHERIA PERER S.R.L. | 54, 67 | STELLA LUCA | 37, 113 |
| SAMBUGARO ILARIO S.N.C. DI SAMBUGARO GIORGIO & C. | 35, 52 | SEGHERIA SCANZONI CARLO. | 54, 79, 112 | STIGE S.P.A. Società Torinese Industrie Grafiche Editoriali | 153 |
| SAM S.R.L. | 112 | SEGHERIA TRAIER EREDI SEGHERIA TRAIER FILIPPO. | 55, 67, 79 | STILCURVI S.R.L. | 170 |
| SAN GAETANO IMBALLAGGI S.R.L. | 130 | SEGHERIA VALLE SACRA S.R.L. | 55, 79, 169, 177, 180 | STILGRAF S.R.L. | 131, 153 |
| SANITEC S.R.L. | 169 | SEGNA LEGNAMI S.A.S. | 36, 55, 79 | STILWOOD S.R.L.. | 67 |
| SANTAROSSA COMPONENTS S.R.L. | 169 | SEGRAF S.R.L. | 153 | STIVAL INDUSTRY S.R.L. | 170 |
| SANTEX S.P.A. | 138 | SE.PA S.R.L. | 97 | STORI S.R.L.. | 80, 170 |
| SA.P.E.M S.A.S.. | 130, 153 | SERCHIO DISTRIBUZIONE S.R.L. | 131, 143 | STRATEK TIMBER INDUSTRY S.R.L. | 80, 113 |
| SARNER HOLZ OHG/ SNC | 52, 79, 112 | SERRAMENTI E MOBILI S.N.C. DI POJER GIORGIO E C.. . . . | 79 | SVALDI ROMOLO & C. S.N.C. | 87 |
| SARNER LEIMHOLZ S.A.S. | 66, 79, 112 | SERRAMENTI POLO S.N.C. | 79 | SVAS BIOSANA S.P.A. - DIVISIONE FARMEX | 139 |
| SAVEPLAC S.R.L.. | 97 | SERUGERI COMM. CARMINE & C. S.R.L. | 97 | SYSTEMLEGNO S.R.L. | 37 |

| | |
|---|-----------------|
| TADDIA S.P.A. | 131 |
| TAP MARCA AZZURRA S.N.C. DI BRUCIATI I. & C. | 170 |
| TARUSSIO LEGNAMI S.R.L. | 37, 113, 182 |
| TASCHLER HEINRICH & SOHN OHG | 55, 67, 80 |
| TECHTO S.R.L. | 55, 68, 80 |
| TECHNIK WOOD S.R.L. | 113 |
| TECNOGRAFICA S.R.L. | 154 |
| TECNOLEGNO S.R.L. | 67 |
| TECNOLEGNO S.R.L. (RO) | 97, 170 |
| TECNOPAL S.R.L. | 55, 80, 87, 113 |
| TECNORIVEST S.R.L. | 80, 170 |
| TECNOSTAMPA S.R.L. | 154 |
| TEKNO S.R.L. | 170 |
| TELFHOLZ S.R.L. | 56 |
| TENDLINE ALLESTIMENTI S.R.L. | 80 |
| TESSARI ANTONIO LEGNAMI | 37, 113 |
| THALER HOLZ DI THALER ADELBERT & C. SAS. | 56, 68, 97, 114 |
| TIBER S.P.A. | 154 |
| TICOM S.R.L. | 122, 154 |
| TIMEUS SERGIO | 56 |
| TIPOGRAFIA A. WEGER S.A.S. | 154 |
| TIPOGRAFIA BANFI S.R.L. | 122, 132 |
| TIPOGRAFIA FACCIOTTI S.R.L. | 154 |
| TIPOGRAFIA FRANCESCONI DI MICHELE FRANCESCONI & C. S.A.S. | 154 |
| TIPOGRAFIA LUCE S.R.L. | 154 |
| TIPOGRAFIA MORO ANDREA S.R.L. | 154 |
| TIPOGRAFIA RONGONI S.R.L. | 132, 154 |
| TIPOGRAFIA VERONESE S.R.L. | 154 |
| TISSUNION EUROP S.R.L. UNIPERSONALE | 139 |
| TLF S.R.L. | 68, 80, 97, 170 |
| TOLLOT GIOVANNI S.R.L. | 56 |
| TOP LINEA S.P.A. | 170 |
| TOPSTAR S.P.A. | 97, 170 |
| TORNERIA VENETA DI PERINOTTO BRUNA & C. S.N.C. | 180 |
| TOSCANA PALLETS S.A.S. | 87 |
| TOVOLI PRINTERS S.R.L. | 154 |
| TOWER S.R.L. | 170 |
| TRAGNI S.R.L. | 97 |
| TRE D S.R.L. | 170 |
| TREVIKART S.R.L. | 132 |
| TREVIKART S.R.L. DIVISIONE CUBOXAL | 132 |
| TREVIKART S.R.L. DIVISIONE ZERO BRANCO | 132 |
| T.R.N. IMBALLAGGI S.R.L. | 87 |
| T.R.N. SPEDIZIONI & LOGISTICA S.R.L. | 87 |
| TURCONI S.P.A. | 122 |
| TURCO PIETRO | 37, 114 |

| | |
|--|----------------------|
| UNICOAL S.P.A. | 37 |
| UNION PRINTING S.P.A. | 154 |
| UNIONPROFILI S.R.L. | 97, 170 |
| UNIPALLETS S.R.L. | 87 |
| UNISACCO S.R.L. | 132 |
| UNIVERSO S.N.C. DI PAOLI GESARE & C. | 170, 177 |
| UTILIA S.S. | 37, 114 |
| UTILIZZAZIONI BOSCHIVE DI SBRIZZAI NICOLA | 37 |
| VALFIEMME LEGNAMI S.R.L. | 56, 68, 114 |
| VALMORBIDA ELIO | 37, 80, 177 |
| VALPACO - ITALY S.R.L. | 144 |
| VALSECCHI HOME S.R.L. | 180 |
| VANGELISTI FRATELLI S.N.C. DI VANGELISTI A. & M. | 37, 114 |
| VANINI GIANCARLO | 37, 114 |
| VARESCO LEGNO S.R.L. | 56, 80, 87, 114 |
| VARIGRAFICA ALTO LAZIO S.R.L. | 154 |
| VASTARREDO S.R.L. | 170 |
| VECTA S.R.L. | 98 |
| VED CARTA S.R.L. | 122, 132 |
| VENDER LEGNAMI S.R.L. | 80, 114 |
| VENETA CURVI S.P.A. | 68, 81, 98, 171, 177 |
| VENETA ROTO S.R.L. | 122 |
| VIGNALI PAOLO | 37 |
| VILLEGNO S.N.C. DI VILLOTTI FLAVIO E LUCA & C. | 87 |
| VIMER S.R.L. | 122, 154 |
| VINCENZO BONA S.P.A. | 154 |
| VIVERE IL LEGNO S.R.L. | 55, 68, 81, 98 |
| VIVERE NEL LEGNO S.N.C. | 81 |
| VOLGGER S.N.C. DI ELMAR VOLGGER & C. | 56, 81, 114 |
| WALDPLUS S.R.L. | 114 |
| WATSCHINGER IND. LEGNO S.R.L. | 56, 68 |
| WOLF FENSTER S.P.A. | 81 |
| WOLF SYSTEM S.R.L. | 81 |
| WOODBAY S.R.L. | 81 |
| WOOD BOX SOCIETÀ COOPERATIVA SOCIALE | 87, 98 |
| WOODCO SOC. COOP. | 171 |
| WOOD & CO S.R.L. | 81 |
| WOODENLIGHT S.R.L. | 171, 177 |
| WOODFIRE S.A.S. DI BRAIDOTTI MAURO & C. | 68, 114 |
| WOODTECH ITALIA S.R.L. | 37 |
| WORLD CART S.R.L. | 139 |
| XILO1934 S.R.L. | 68, 81, 171, 177 |
| X-LAM DOLOMITI S.R.L. | 98 |
| ZAMBAITI PARATI S.P.A. | 122, 171 |
| ZAMPERETTI LEGNAMI S.P.A. | 114 |
| ZANELLA LEGNAMI S.N.C. DI ZANELLA GASTONE | 81 |

| | |
|---------------------------------|-----------------------|
| ZANONER PELLEGRINO S.N.C. | 56, 81, 114, 171, 177 |
| ZANOTTI CARTA INDUSTRIA S.R.L. | 132 |
| Z.G. LEGNAMI S.R.L. | 56 |
| ZOPPE VANIA | 56 |
| ZORDAN S.R.L. | 171 |
| ZORZENONE S.R.L. | 98 |
| ZUGLIANI SIMONE LAVORI BOSCHIVI | 37 |

Organismi di Certificazione Notificati

| | |
|---|-----------------|
| AJA REGISTRARS EUROPE S.R.L. | 184 |
| ALKO-CERT AGRAR- UND LEBENSMITTELKONTROLLORGANISATION E.V. | 184 |
| BAUTECHNISCHE VERSUCHS- UND FORSCHUNGSANSTALT SALZBURG | 184 |
| BMG TRADA CERTIFIERING AB | 184 |
| BUREAU VERITAS CERTIFICATION FRANCE | 184 |
| CATG | 184 |
| CERTIQUALITY S.R.L. | 184 |
| CONTROL UNION CERTIFICATIONS | 185 |
| CSI S.P.A. | 185 |
| CSQA CERTIFICAZIONI S.R.L. | 185 |
| DNV GL BUSINESS ASSURANCE ITALIA S.R.L. | 186 |
| EXOVA BM TRADA | 186 |
| FDA S.R.L. | 73, 84, 91, 105 |
| HOLZFORSCHUNG AUSTRIA | 186 |
| HW-ZERT GMBH | 186 |
| INTERFACE-NRM LTD | 186 |
| LGA INTERCERT GMBH | 186 |
| QUALITY AUSTRIA | 186 |
| RINA SERVICES S.P.A. | 186 |
| SAI GLOBAL CERTIFICATION SERVICES | 187 |
| SCS SCIENTIFIC CERTIFICATION SYSTEMS | 187 |
| SGS ITALIA S.P.A. | 187 |
| SGS SOCIÉTÉ GÉNÉRALE DE SURVEILLANCE | 187 |
| SOIL ASSOCIATION CERTIFICATION LIMITED | 187 |
| SQS (Associazione Svizzera per Sistemi di Qualità e di Management) | 188 |
| TUEV NORD CERT GMBH | 188 |
| TÜV SÜD CZECH S.R.O. | 188 |

Che cosa è il PEFC e la certificazione forestale



Per "certificazione della gestione forestale" si intende una procedura di verifica riconosciuta e collaudata che conduca all'emissione, da parte di un organismo indipendente, di un certificato che attesta che le forme di gestione boschiva rispondono a determinati requisiti di "sostenibilità". Un problema fondamentale nell'applicazione dei sistemi di ecocertificazione consiste proprio nella definizione dei criteri e degli indicatori della "gestione forestale sostenibile" (GFS), ovvero di parametri quantitativi e qualitativi (descrittivi) che, quando periodicamente misurati o osservati, permettano di valutare le performance ambientali e la sostenibilità dei sistemi di gestione forestale. I criteri e gli indicatori proposti dal Programma per il riconoscimento di schemi nazionali di Certificazione Forestale (PEFC) prendono spunto dalle difficoltà emerse nell'individuare uno strumento idoneo a rispondere in modo soddisfacente alle peculiari situazioni del contesto europeo e dall'esigenza dei proprietari privati di disporre di uno strumento flessibile e rispondente alla necessità di attuare una gestione ecologicamente appropriata, ma anche mirata al conseguimento di benefici sociali ed economicamente valida. Il PEFC, associazione senza fini di lucro, si pone come alternativa ai sistemi di certificazione esistenti, primo fra tutti quello del Forest Stewardship Council (FSC), ritenuto inadeguato soprattutto nel caso di proprietà forestali di piccole dimensioni.

Lo schema di certificazione forestale PEFC in Europa è fondato su tre principi fondamentali:

- il rispetto dei Criteri e degli Indicatori definiti nelle Conferenze Ministeriali per la protezione delle foreste in Europa (Helsinki 1993, Lisbona 1998) che hanno dato avvio al cosiddetto "Processo pan-europeo";
- l'applicazione a livello regionale o di gruppo (anche se è parimenti possibile un'adesione individuale);
- le verifiche ispettive e la certificazione affidate ad una terza parte indipendente ed accreditata.

Che cos'è la gestione forestale sostenibile?

Una foresta viene gestita in modo sostenibile quando:

- la quantità di legname tagliato non è mai superiore alla quantità che cresce in foresta;
- dopo il taglio, gli alberi verranno ripiantati o verranno aiutati a rinnovare naturalmente;
- vengono tutelati gli habitat per piante e animali selvatici e tutte quelle funzioni di protezione che normalmente la foresta svolge nei confronti del clima, del suolo e dell'acqua;
- devono essere rispettati i diritti e il benessere dei lavoratori, delle popolazioni locali e dei proprietari forestali, ovvero di tutti coloro i quali si guadagnano da vivere in bosco o grazie ad esso;

- viene incoraggiato lo sviluppo locale perché da esso dipende il benessere e la sopravvivenza del bosco stesso.

Esiste quindi la necessità da parte dei proprietari e dei gestori forestali di avere a disposizione **uno strumento attendibile e credibile per dimostrare che il legno prodotto proviene da foreste gestite in modo sostenibile.**

Questo strumento è rappresentato dalla Certificazione di Gestione Forestale Sostenibile.

Cosa è la Certificazione Forestale?

La certificazione forestale è un meccanismo che

viene incoraggiato lo sviluppo locale perché da esso dipende il benessere e la sopravvivenza del bosco stesso

si avvale della **verifica in campo** da parte di organismi di certificazione per garantire che una foresta sia gestita in conformità a degli standard gestionali basati sulla sostenibilità, **standard riconosciuti a livello internazionale**.

Secondo quest'approccio, di tipo volontario, degli auditor indipendenti fanno regolarmente ispezioni in campo al fine di verificare la conformità della gestione ai parametri indicati dallo schema di certificazione di riferimento, nel nostro caso lo schema di certificazione PEFC.

Che cos'è lo schema di certificazione PEFC?

Il PEFC è un'organizzazione non governativa, no-profit indipendente, che promuove, a livello mondiale, la gestione sostenibile delle foreste attraverso una certificazione rilasciata da un organismo di certificazione esterno e totalmente indipendente rispetto al PEFC, una certificazione che è riconosciuta a livello internazionale.

PEFC è l'acronimo di Programme for Endorsement of Forest Certification schemes che significa Programma per il Riconoscimento di Schemi di Certificazione Forestale. Il **PEFC è un organismo di normazione** (quindi non è né un organismo di certificazione né di accreditamento) che fissa

gli elementi comuni e i requisiti minimi che devono essere rispettati dagli schemi nazionali che vogliono aderire al processo di mutuo riconoscimento. In caso positivo, questi schemi nazionali potranno successivamente fruire di un'etichettatura di mercato collettiva e di un marchio. Questo marchio potrà essere poi apposto ai prodotti costituiti da materia prima legnosa che proviene da foreste certificate PEFC. **Lo schema di certificazione PEFC è lo schema più diffuso e più famoso al mondo per la gestione sostenibile delle foreste.**

Questo schema è specifico per la certificazione delle foreste, del legno e carta e non può quindi essere adottato da aziende appartenenti ad altri settori economici.

Chi sostiene il PEFC?

Il PEFC gode a livello internazionale del sostegno di numerosi soggetti appartenenti al settore foresta-legno quali:

- proprietari forestali;
- amministrazioni pubbliche;
- organizzazioni e associazioni per la commercializzazione del legno;
- associazioni di categoria e della società civile;
- sindacati dei lavoratori;
- organizzazioni non governative e organizzazioni ambientaliste.

Che cosa fa il PEFC?

Il PEFC è la tua **garanzia che la materia prima legnosa per carta e prodotti in legno deriva da foreste gestite in maniera sostenibile**.

Le foreste certificate sono regolarmente controllate da ispettori indipendenti.

I seguenti principi sono parte integrante della gestione forestale PEFC.

- conserva la foresta come habitat per animali e piante,
- mantiene la funzione protettiva delle foreste nei confronti dell'acqua, del terreno e del clima,
- tutela la biodiversità degli ecosistemi forestali,
- verifica l'origine delle materie prime legnose,
- prevede il taglio delle piante rispettando il naturale ritmo di crescita della foresta,
- prevede che le aree soggette al taglio vengano rimboschite o preferibilmente rigenerate e rinnovate naturalmente,
- tutela i diritti e la salute dei lavoratori,
- favorisce le filiere corte,
- garantisce i diritti delle popolazioni indigene e dei proprietari forestali.

Quanti tipi di certificazione PEFC esistono?

Esistono due tipi di certificazione PEFC: la **Certificazione di Gestione Forestale**

Sono tutelati gli habitat per piante e animali selvatici

tutte quelle funzioni di protezione che normalmente la foresta svolge nei confronti del clima, del suolo e dell'acqua

Sostenibile e la Certificazione di Catena di Custodia.

- La Certificazione di Gestione Forestale Sostenibile dà **garanzia** che le foreste siano gestite in maniera sostenibile. Al fine di ottenere la certificazione, viene annualmente condotta una **verifica completa della gestione della foresta da parte di un organismo di certificazione accreditato e totalmente indipendente rispetto al PEFC**. La certificazione vale cinque anni e ogni anno vengono effettuate delle verifiche di conformità.
- La Certificazione di Catena di Custodia, invece, è un sistema per **tracciare il materiale certificato dalla foresta al prodotto finito**, fornendo così **garanzia** che il prodotto provenga a tutti gli effetti da una foresta certificata. Anche la certificazione di Catena

Che cos'è la gestione forestale sostenibile? la quantità di legname tagliato non deve mai essere superiore alla quantità che cresce in foresta

di Custodia viene emessa da un organismo di certificazione indipendente e accreditato che verifica che il sistema di registrazione del flusso del legno di un'azienda soddisfi i precisi requisiti dello schema di certificazione PEFC. Così come per la Gestione Forestale anche il certificato CoC vale 5 anni e le verifiche di conformità vengono condotte ogni anno.

Quindi, grazie a queste due tipologie di certificazione, lo schema PEFC è un sistema trasparente costituito da una serie di ispezioni forestali in cui la strada di tracciabilità dei prodotti legnosi e cartacei inizia sin dai tronchi tagliati e viene garantita fino ad arrivare al prodotto finito.

Quali vantaggi offre una Catena di Custodia certificata?

La certificazione di Catena di Custodia può offrire:



dopo il taglio, gli alberi
saranno ripiantati o
verranno aiutati a
rinnovarsi naturalmente

- opportunità e vantaggi sul mercato: con la certificazione c'è un **migliore accesso ai mercati**, dato che un numero sempre crescente di consumatori, rivenditori e commercianti richiede specificatamente solo legno certificato e, in alcuni mercati, la domanda è superiore all'offerta;



- fonti sicure e trasparenza: le ditte hanno una **garanzia contro il legname e la carta proveniente da tagli illegali**;

- comunicazione e promozione nei confronti del cliente: le ditte possono dimostrare la propria

Responsabilità Sociale,

migliorare l'immagine del settore della lavorazione del legno e promuovere l'uso di carta e prodotti forestali certificati;

- migliore efficienza: un sistema di flusso del legname verificato e controllato può **migliorare l'efficienza interna** di una ditta ed essere integrato nei propri sistemi di gestione e/o qualità ambientale e di controllo.

Come faccio ad individuare che un prodotto è certificato PEFC?

Il PEFC ha un **logo** che può essere applicato sia direttamente sul prodotto certificato che su fatture, depliant, brochure, ecc., riguardanti comunque il prodotto certificato (in questo caso si parla di certificazione fuori prodotto). Il logo permette ai consumatori e ai clienti finali che stanno acquistando un prodotto, di **essere sicuri che la materia prima, da cui questo deriva, non provenga da foreste tagliate illegalmente o gestite in modo non sostenibile**.

D'altra parte, grazie al logo, anche **le aziende certificate PEFC possono comunicare** che hanno scelto di lavorare e/o commercializzare esclusivamente prodotti che è possibile far risalire a foreste gestite secondo gli standard PEFC.

Chi può utilizzare il logo PEFC?

Per utilizzare un logo PEFC occorre **essere in possesso di un certificato valido di gestione forestale sostenibile o di catena di custodia**. Il numero di licenza d'uso del logo deve essere utilizzato insieme al logo. All'interno del sito www.pefc.org esiste un database on-line, a cui tutti possono accedere, che fornisce informazioni su tutti i certificati o i numeri di licenza d'uso del logo per ogni certificato forestale o di catena di custodia di ogni schema nazionale PEFC.

Posso certificare PEFC solo i prodotti legnosi o cartacei?

No non solo: infatti il PEFC, all'interno del suo Standard Internazionale di Catena di Custodia, ha istituito anche una voce per i **Prodotti Forestali Non Legnosi (PFNL)**. Questo consente alle ditte di commercializzare prodotti quali frutti di bosco, tartufi e funghi provenienti da foreste certificate PEFC, con apposto il marchio PEFC. Anche i PFNL sono controllati tramite lo standard internazionale di Catena di Custodia PEFC.

Occorre precisare che né i servizi legati alla foresta (ad esempio turismo e sport), né i prodotti tangibili o intangibili e materie prime la cui origine non possa essere collegata a specifiche proprietà forestali (ad esempio aria e acqua) possono essere certificati.

In quale modo potrei sostenere il sistema PEFC?

Chiunque può sostenere lo schema PEFC, anche se in modo differente a seconda del proprio ruolo e delle proprie attività:

- il Cliente finale o il consumatore **può acquistare un prodotto etichettato PEFC o chiedere di vedere il certificato di catena di custodia**, per essere sicuro che sta contribuendo alla gestione sostenibile delle foreste e alla loro

certificazione,

- un proprietario di un'azienda che lavora o commercializza legno, può **scegliere di lavorare** prevalentemente o esclusivamente materiale certificato PEFC e certificare a sua volta i prodotti derivanti da materiale certificato tramite la CoC,
- un proprietario di boschi può voler ottenere una certificazione PEFC per la gestione della sua foresta. Per farlo può

informarsi sullo schema di certificazione italiano tramite l'indirizzo www.pefc.it dove si possono trovare anche dettagli sugli organismi di certificazione accreditati PEFC operanti in Italia.

Andamento della certificazione PEFC nel 2017 in Italia

devono essere rispettati i diritti e il benessere dei lavoratori, delle popolazioni locali e dei proprietari forestali

Politiche di Acquisti verdi e Green Public Procurement (GPP)

Il Green Public Procurement (GPP), che tradotto significa Acquisti Verdi Pubblici, è lo strumento che le Pubbliche Amministrazioni utilizzano, sia in Italia che negli altri Paesi europei ed extraeuropei. Una Pubblica Amministrazione che opera nella logica degli Acquisti Verdi prende in considerazione non solo il valore economico del bene o servizio, ma anche gli effetti ambientali che un bene o un servizio può avere nel corso del suo intero "ciclo di vita" a partire dalla sua produzione, fino ad arrivare al suo smaltimento come rifiuto.

Gli Enti Pubblici, introducendo **criteri ambientali negli appalti pubblici**, possono indirizzare il sistema produttivo a metodi e tecnologie più ecocompatibili, influenzando anche il mercato privato e orientando i cittadini verso scelte di consumo più consapevoli e sostenibili.

Il GPP può aiutare la gestione sostenibile delle foreste?

Il GPP rappresenta uno dei principali campi di intervento delle istituzioni per contrastare l'illegalità nel settore foresta-legno, se si pensa che nella sola Unione Europea gli acquisti operati dalla Pubblica Amministrazione rappresentano circa il 14% del mercato europeo per prodotti come il legno e la carta. Il sistema di certificazione forestale e di etichettatura di prodotto elaborati ad esempio dallo schema di certificazione PEFC include specifici criteri di efficienza ambientale nella gestione forestale. Grazie quindi alla presenza di uno specifico logo sul prodotto (come quello PEFC), è possibile verificare in un prodotto gli impatti ambientali, sociali ed economici commessi alla sua produzione e soprattutto **è possibile verificare**

l'origine della materia prima.

Proprio in questo contesto il GPP assume una notevole importanza: infatti oltre a contribuire ad arginare il mercato illegale di legno, può contribuire a promuovere su scala globale quelle gestioni forestali in grado di conciliare la tutela ambientale con l'equità sociale e l'efficienza economica.

Il quadro di riferimento normativo italiano per facilitare l'adozione e l'implementazione di pratiche di GPP, sia dal punto di vista tecnico che metodologico, è delineato a partire dall'emanazione del Decreto Ministeriale 10 aprile 2013 (G.U. n. 102 del 3 maggio 2013) di approvazione del "**Piano d'azione nazionale sul Green Public Procurement**" (PAN GPP), che fa seguito alla delega conferita al governo dall'art. 1, comma 1126 della L. 296/2006 (finanziaria per l'anno 2007), nonché con l'emanazione dei successivi decreti Ministeriali che fisseranno i "**Criteri ambientali minimi**" per le categorie di beni, servizi e lavori ambito oggettivo d'intervento del Piano d'azione. L'Italia è l'unico stato in Europa in cui si è deciso di rendere il GPP uno strumento cogente: **l'articolo 34 del recente Codice degli Appalti (D.Lgs 50/2016) stabilisce che l'applicazione dei CAM è obbligatoria per gli affidamenti di qualunque importo, relativamente alle forniture e di affidamenti di servizi e lavori.** Nello specifico tale obbligo riguarda:

- **L'inserimento**, nella documentazione di gara di **qualsunque importo, almeno** le specifiche tecniche e le **clausole contrattuali contenute nei CAM.**
- **Obbligo** di tenere in considerazione i **CAM** come **criteri di valutazione** delle

offerte per applicare il criterio dell'offerta economicamente vantaggiosa (per l'intero valore a base d'asta).

Nei CAM attualmente approvati che riguardano la filiera legno e suoi derivati la certificazione PEFC viene riconosciuta come strumento di verifica della sostenibilità e della legalità della fonte forestale.

In particolare PEFC viene richiamata in questi termini nei seguenti Decreti Ministeriali:

- **DM 11 gennaio 2017** (G.U. Serie Generale n. 23 del 28 gennaio 2017) che adotta i Criteri Ambientali Minimi per gli Arredi per interni
- **DM 11 gennaio 2017** (G.U. Serie Generale n. 23 del 28 gennaio 2017) che adotta i Criteri Ambientali Minimi per l'edilizia.
- **DM 24 dicembre 2015** (G.U. n. 16 del 21 gennaio 2016) che adotta i Criteri Ambientali Minimi per forniture di ausili per l'incontinenza
- **DM 5 febbraio 2015** (G.U. n. 50 del 2 marzo 2015) che adotta i Criteri Ambientali Minimi per Acquisto di articoli per l'arredo urbano.
- **DM 4 aprile 2013** (G.U. n. 102 del 3 maggio 2013) che adotta i Criteri Ambientali Minimi per Acquisto di carta per copia e carta grafica.

Le aziende che offrono prodotti in legno o in carta alle pubbliche amministrazioni devono dimostrare di applicare le prescrizioni tecniche previste dai Criteri Ambientali Minimi: gli operatori economici che non si adegueranno a tali richieste rischiano seriamente di essere esclusi dal mercato pubblico. PEFC in questo contesto rappresenta un mezzo di conformità ai CAM che riguardano la sostenibilità e legalità della fonte forestale: chiaro, sicuro e scientificamente basato.

Paolo Fabbri – Punto 3



La Gestione
Sostenibile
delle Foreste:
una garanzia
per il futuro

Gestione Forestale PEFC

Foreste e Piantagioni Certificati PEFC



AGENZIE AGRICOLE DI TORVISCOSA

L'associazione di aziende di cui Agenzie Agricole di Torviscosa è capofila è una realtà storica della Bassa Friulana, che si estende su una superficie di ca. 2.800 ha tra la fascia delle risorgive e il mare. L'indirizzo produttivo è cerealicolo – zootecnico: vi si allevano circa 2000 bovini da latte e le coltivazioni principali sono mais, soia, frumento, prato; il pioppo è una coltura, tradizionale che si pratica da più di 50 anni.

Superficie certificata: 199,97 ettari di pioppeto.

Clone prevalente nel Pioppeto certificato: I 214.

Contatti: Via Longorate, 1 - Fraz. Malisana

33050 Torviscosa (UD)

Tel.: 0431.92385 - Fax: 0431.929185

agenzie.agricole@tiscali.it



ASSOCIAZIONE REGIONALE PRODUTTORI LEGNO E AMBIENTE

L'AS.PRO.LEGNO Ambiente è un'associazione di filiera del settore pioppicolo ed arboricolo da legno che opera nel Nord Italia, e si pone quindi come interlocutore istituzionale per questi settori produttivi. Tra le varie attività svolte, la certificazione della Gestione Sostenibile dei

Pioppeti rappresenta un importantissimo punto di forza, a cui si affiancano l'assistenza e la consulenza alle aziende associate, la formazione, la stima delle produzioni e l'assistenza alla vendita del pioppeto maturo, la formazione e la sperimentazione di campo.

Superficie certificata: 657,068 ettari di pioppeto.

Clone prevalente nel Pioppeto certificato: I 214.

Destinazione finale dell'assortimento legnoso commercializzato: industria del compensato.

Numero di licenza d'uso logo PEFC: PEFC/18-22-05

Contatti: Via Trotti, 69 - 05121 Alessandria

Tel. e Fax: 0131.254883

f.fracchia@inwind.it

info@legno-ambiente.it

ecocertificazione@legno-ambiente.it

www.legno-ambiente.it

AZIENDA AGRICOLA TURCO IVAN E PITTON ROSA & C. S.S.A.

Il Gruppo ha ottenuto la certificazione di gestione sostenibile della pioppicoltura di 774,40 ettari di pioppeto. Il gruppo è costituito da 13 proprietari.

Superficie certificata: 774,40 ettari di pioppeto.

Destinazione finale dell'assortimento legnoso commercializzato: industria del compensato.

Numero di licenza d'uso logo PEFC: PEFC/18-22-11

Contatti:

Via Mangilli, 15 - Fraz. Flumignano - 33030 Talmassons (UD)

Tel.: 336-687282

turcoivan@tiscali.it

BARBERO FRANCO

L'azienda ha certificato la gestione sostenibile di 81,45 ettari di pioppeti.

Superficie certificata: 81,45

Numero di licenza d'uso logo PEFC: PEFC/18-23-25

Contatti:

Via Stazione, 64 - 12066 Monticello d'Alba (CN)

Tel.: 335.5919203

vivaibarbero@libero.it



CONFAGRICOLTURA DI ALESSANDRIA

Il Gruppo di certificazione Confagricoltura di Alessandria è nato nel 2006, è costituito da 18 aziende. L'azione è rivolta a favorire un uso dei terreni orientato al mantenimento della produttività, della biodiversità, della fertilità operando secondo principi etici e nel rispetto dell'ambiente, perseguendo il miglioramento continuo delle pratiche agronomiche adottate e della visibilità esterna del sistema di gestione sostenibile.

Superficie certificata: 402,61 ettari di pioppeti

Clone prevalente nel Pioppeto certificato: I 214

Destinazione finale dell'assortimento legnoso commercializzato: sfogliato, segheria e cartiera destinati al mercato nazionale.

Numero di licenza d'uso logo PEFC: PEFC/18-22-04

Contatti: Via Trotti, 122 - 15100 Alessandria

Tel.: 0131.43151 - Fax: 0131.263842

info@confagricolturalessandria.it

www.confagricolturalessandria.it

CONSORZIO AGRO-FORESTALE DEI COMUNELLI DI FERRIERE

Il Consorzio Agro-Forestale dei Comunelli di Ferriere è costituito esclusivamente da proprietà collettive per un totale di 5119,39 ha topografici. Di queste, poco meno del 90% sono occupate da bosco, la restante quota parte in maggioranza da prati e pascoli. Tali superfici, in veste della loro natura, risultano tendenzialmente accorpate. Questo permette di contrastare il fenomeno diffuso della frammentazione della proprietà che caratterizza la "montagna italiana". Nel totale i Comunelli associati sono 19. Il complesso del Consorzio Agro-Forestale dei Comunelli di Ferriere ricade interamente nel territorio del Comune di Ferriere, nel settore sud-orientale della Provincia di Piacenza (Alta Val Nure). Tra le tipologie forestali all'interno del comprensorio gestito si ricordano aceri-faggetti, arbusteti misti, boscaglie di maggiociondolo, boschi artificiali di conifere, boschi e boscaglie di neoformazione, boschi ripariali. L'area del Consorzio è interessata in toto dalla riserva di raccolta funghi.

Superficie certificata: 5.119,39 ettari.

Numero di licenza d'uso logo PEFC: PEFC/18-23-26

Contatti:

Via Milano, 1 - 29024 Ferriere (PC)

consorziocomunelli@gmail.com

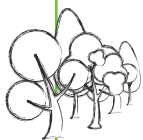

CONSORZIO COMUNALIE PARMENSI

Fanno parte del gruppo: Comunalità di Pontolo (281,6315 ettari), Comunalità di S. Vincenzo-Rovinaglia (368,83 ettari), Comunalità di Santa Maria Valdena (392,09 ettari), Comunalità di Selvola-Revoletto (358,9970 ettari), Comunalità di Masanti (52,72 ettari), Comunalità di Casalporino-Volpara (307,04 ettari), Comunalità di Trefiumi (237,97 ettari), Comunalità di Valditacca (182,01 ettari) e Azienda forestale Chiappari Gianpaolo (31,4303 ettari).

Superficie certificata: 2.212,7188 ettari

Specie/tipologie forestali prevalenti nei boschi certificati:

castagneti, faggete e popolamenti misti di conifere.

Numero licenza uso logo: PEFC/18-22-12

Contatti:

Via Nazionale, 90 - 43043 Borgo Val di Taro (PR)

Tel.: 0525.90155

info@comunalie.com

www.comunalie.com



CONSORZIO DEI COMUNI

TRENTINI - A.R. PEFC TRENTINO

Il Consorzio dei Comuni Trentini, organizzazione con personalità giuridica che soddisfa i requisiti previsti dallo schema PEFC Italia, quale AR PEFC Trentino dal 16.12.2005, associa 320 proprietari forestali pubblici e privati, tra i quali 191 Comuni, per una superficie forestale totale certificata

pari a circa 258.566,72 ha. Dal 23.07.2007 ha istituito al suo interno il Gruppo per la Certificazione della Catena di Custodia.

Superficie certificata: 258.566,72 ettari

Numero di licenza d'uso logo PEFC: PEFC/18-21-02

Contatti:

Via Torre Verde, 21 - 38100 Trento

Tel.: 0461.987139 - Fax 0461.981978

pefc@comunitrentini.it

www.comunitrentini.it



CONSORZIO FORESTALE ALTA VALLE SUSA

Dal 1953 il Consorzio Forestale Alta Valle Susa gestisce le proprietà Silvo-Pastorali dei Comuni dell'Alta Valle. La gestione forestale delle proprietà Comunali avviene attraverso la redazione ed attuazione dei piani di Assestamento delle singole proprietà. Le linee di indirizzo della pianificazione forestale favoriscono la ricerca della massima naturalità per com posizione e struttura dei popolamenti forestali, perseguendo la massima stabilità dei popolamenti forestali.

Superficie certificata: 17.784 ettari.

Specie/tipologie forestali prevalenti nei boschi certificati: lariceti,

pinete di pino silvestre, abetine.

Tipologia di legname commercializzato: legname di larice da opera e da falegnameria, pino silvestre da falegnameria ed imballaggio Abete bianco da falegnameria ed imballaggio.

Numero di licenza d'uso logo PEFC: PEFC/18-23-10

Contatti:

Via Pellousiere, 6 - 10056 Oulx (TO)

Tel.: 0122.831079 - Fax: 0122.831282

cf.avs@tin.it

www.cfavs.it

CONSORZIO FORESTALE ALTA VALTELLINA

Fanno parte del consorzio i comuni di Sondalo, Valdidentro, Valdisotto e Valfurva.

Superficie certificata: 11.490 ettari

Specie/tipologie forestali prevalenti nei boschi certificati: alto fusto di abete, larice, pino cembro e pino silvestre.

Contatti:

Via Scleva, 14

23030 Valdisotto (SO)

Tel.: 0342.951114 - Fax: 0342.951127

info@cfav.it

www.cfav.it

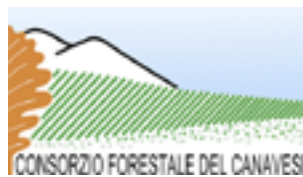

CONSORZIO FORESTALE DEL CANAVESE

Il Consorzio è nato nel 2002 da un'iniziativa congiunta fra i Comuni e le imprese boschive del territorio canavese. Ad oggi gestisce una superficie forestale distribuita su 18

Comuni di ca. 3.500 ettari, 570 dei quali sono già certificati PEFC ed in progetto di estensione. La finalità principale del Consorzio è il perseguimento di una gestione forestale razionale e sostenibile volta alla tutela e alla valorizzazione delle risorse boschive; essa viene messa in atto portando all'incontro le imprese ed i proprietari forestali pubblici e privati, nonché coordinandoli in modo da favorire lo sviluppo della filiera del legno certificato in Canavese.

Superficie certificata: 573,34 ettari.

Contatti: Via Carpineto, 1 - 10080 Vidracco (TO)

Tel.: 3470870908

Fax: 0124.570212

con.for.canavese@tiscali.it

www.consorzioforestalecanavese.com



CONSORZIO FORESTALE DELL'AMIATA

Nasce nel 1958 dall'unione dei Comuni dell'Amiata Grossetano ai quali si aggiunsero la Comunità Montana Amiata Grossetano, l'ente privato Provincia Toscana di S. Francesco stigmatizzato, il Consorzio di Tutela Olio Extravergine di Oliva Seggianese e l'Associazione per la Valorizzazione della castagna I.G.P.



Il Consorzio gestisce 3.180,18 ettari di boschi di faggio, cerro, leccio e conifere varie. Primo Ente certificato in Italia, il Consorzio crede nella gestione sostenibile delle foreste che garantisce il mantenimento della risorsa naturale boschiva.

Superficie certificata: 3.180,18 ettari.

Specie/tipologie forestali prevalenti nei boschi certificati: faggio.

Tipologia di legname commercializzato: tondate di faggio e di conifere varie (abete bianco, douglas, pino nero), legna da ardere di cerro e leccio, paleria di castagno.

Numero di licenza d'uso logo PEFC: PEFC/18-23-01

Contatti: Loc. Colonia, 19

Arcidosso (GR)

Tel.: 0564 967248

Fax: 0564 967248

consorzio.forestale@inwind.it



CONSORZIO FORESTALE LARIO INTELVESE

Nato nel 2002 come forma di associazionismo tra proprietari e

conduttori forestali il Consorzio, oggi conta 28 soci, gestisce un patrimonio agro silvopastorale di 2.800 ha, di cui 2.120,10 di foreste certificate. Scopo del consorzio è la gestione razionale e coordinata del territorio conferito attraverso la conservazione e lo sviluppo delle risorse forestali agricole e zootecniche a cui si accompagnano la protezione dell'ambiente naturale e la difesa dell'assetto idrogeologico. Inoltre è capofila del gruppo PEFC Lario intelvese che aggrega imprese bochive locali nella certificazione della catena di custodia.

Superficie certificata: 2.120,10 ettari

Specie/tipologie forestali prevalenti nei boschi certificati: faggeta, acero, frassineto, castagneto, rimboschiamenti di conifere.

Tipologia di legname commercializzato: conifera uso imballo, faggio ardere e opera, castagno palo e tannino, frassino opera e ardere.

Numero di licenza d'uso logo PEFC: PEFC/18-23-09

Contatti:

Via Roma, 9 - 22028 San Fedele Intelvi (CO)

Tel.: 031.830528

Fax: 031.2281354

info@cflint.it

www.cflint.it



CONSORZIO PER LA CONSERVAZIONE, IL GODIMENTO ED USO DI BOSCO CONSORZIALE - CONSORZIO FORESTALE BOSCHI ISOLA

Il "Consorzio per la conservazione, il godimento ed uso di bosco consorziale", meglio conosciuto come Consorzio Forestale Boschi di Isola, è stato costituito nel 1932 allo scopo di valorizzare i fondi privati non gestiti sui monti di Isola,

importante centro storico della Valle Spluga. Oggi, così come allora, si occupa di gestire le superfici forestali e pascolive di oltre 1000 proprietari. I boschi

consortili, composti prevalentemente da abete rosso e larice, forniscono un legname di qualità per travatura e falegnameria e consentono al consorzio di realizzare tavoli, fontane, bacheche e arredo per l'uso esterno.

Superficie certificata: 500 ettari

Specie/tipologie forestali prevalenti nei boschi certificati: abete rosso.

Tipologia di legname commercializzato: legname di qualità per travatura e falegnameria.

Numero di licenza uso logo: PEFC/18-23-32

Contatti:

Via Baldiscio SNC - 23024 Madesimo (SO)

tiziana.stangoni@gmail.com

ELENA DE BATTISTA

L'azienda ha certificato la gestione forestale sostenibile delle tipologie pineta di pino silvestre per la produzione di legna da ardere.

Superficie certificata: 3,389 ettari

Numero di licenza d'uso logo PEFC: PEFC/18-23-34

Contatti:

Viale Dolomiti, 54/c - 32014 Ponte nelle Alpi (BL)

elydb73@libero.it

ENTE PARCO DI GALLIPOLI COGNATO E DELLE PICCOLE DOLOMITI LUCANE FORESTA REGIONALE DI GALLIPOLI COGNATO

La Foresta è di proprietà della Regione Basilicata ma la sua gestione è demandata all'Ente Parco Regionale di Gallipoli Cognato e Piccole Dolomiti Lucane con sede in Accettura (MT). E' composta in prevalenza da fustaie di latifoglie (con 3.700 ha), da ceduo semplice di roverella e di cerro e da fustaie miste di resinose e di latifoglie; nel piano altimetrico del cerro, cresce il farnetto.

Localizzata è la presenza del taglio che, nelle località più inaccessibili, cresce con vigore e si rinnova con relativa rapidità.

Superficie certificata: 4.157 ettari.

Numero di licenza d'uso logo PEFC: PEFC/18-23-27

Contatti:

Località Palazzo - 75011 Accettura (MT)

Tel.: 0835.675015

Fax: 0835.1673005

parcogallipolicognato@cert.ruparbasilicata.it

www.parcogallipolicognato.it/home.asp



ENTE REGIONALE PER I SERVIZI ALL'AGRICOLTURA E ALLE FORESTE



Regione Lombardia

ERSAF - REGIONE LOMBARDIA

ERSAF, Ente Regionale per i Servizi all'Agricoltura e alle Foreste, ha certificato secondo lo standard PEFC di gestione forestale sostenibile 16.594,39 ettari di bosco inclusi nelle "Foreste di Lombardia", un sistema di 20 complessi silvo-pastorali di proprietà regionale, distribuiti nelle province di

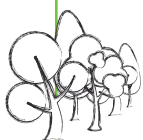

Bergamo, Brescia, Como, Lecco, Mantova e Sondrio.
Le specie prevalenti che caratterizzano i boschi certificati sono:
faggio, carpino nero, frassino, pino silvestre, larice, abete rosso.
Superficie certificata: 16.594,39 ettari.

Numero di licenza d'uso logo PEFC: PEFC/18-23-17

Contatti:

Monica Guglini
Via Bruno Castagna 19 - 23017 Morbegno (SO)
Tel.: 0342.605.580 (dir. 591)
Fax: 0342.605.599
monica.guglini@ersaf.lombardia.it www.ersaf.lombardia.it

FORAGRI - ASSOCIAZIONE PRODUTTORI FORESTALI ED AGROALIMENTARI

L'azienda ha certificato la gestione sostenibile di 372,8713 ettari di pioppeti.

Superficie certificata: 372,8713

Numero di licenza d'uso logo PEFC: PEFC/18-23-23

Contatti:

Piazza Papa Giovanni Paolo II, 2
15017 Castelnuovo Bormida (AL)
Tel.: 011.5503545
Fax: 011.5503583
a.pansecco@geoponica.it www.geoponica.it

FRATELLI REXHAJ DI REXHAJ SHANI

L'azienda ha certificato la gestione forestale sostenibile delle tipologie forestali pecceta secondaria su area potenziale dell'aceri-frassineto, pecceta secondaria su area potenziale della faggeta esalpica tipica.

Superficie certificata: 14,978 ettari

Specie/tipologie forestali prevalenti nei boschi certificati: pecceta secondaria su area potenziale dell'aceri-frassineto, pecceta secondaria su area potenziale della faggeta esalpica tipica.

Numero licenza uso logo: PEFC/18-23-30

Contatti:

Via Pian delle Feste, 32 - 32100 Belluno (BL)
Tel.: 010.75860252
rexhajlav.boschivi@libero.it

GRAN CONSORTILE DI RICLARETTO

L'azienda forestale ha certificato la gestione forestale sostenibile della proprietà indivisa del Gran Consortile di Ricalaretto (TO) composta da fustaie e cedui, per vendita di lotti in piedi e assortimenti in catasta.

Superficie certificata: 397 ettari

Specie/tipologie forestali prevalenti nei boschi certificati: fustaie e cedui, faggio, larice.

Numero licenza uso logo: PEFC/18-23-30

Contatti:

Borgata Chiotti di Ricalaretto, 1 - 10060 Perrero (TO)
anighina@tin.it

GRUPPO GFS LEGNO LOCALE

Fanno parte del gruppo: Fernando Zenari (7,3995 ettari), Società Agricola 2C s.s. (77,4959 ettari), Artena Legnami S.r.l. (6,93 ettari), Panozzo Fabio (6,4361 ettari).

Superficie certificata: 98,2615 ettari

Specie/tipologie forestali prevalenti nei boschi certificati: boschi di conifere (abete rosso, abete bianco, larice) e di latifoglie (faggio, carpino nero, frassino, castagno, roverella).

Tipologia di legname commercializzato: conifera uso imballo, faggio ardere e opera, castagno palo e tannino, frassino opera e ardere.

Numero licenza uso logo: PEFC/18-22-11

Contatti: Via 8 Aprile, 9 - 36053 Gambellara (VI)

Tel.: 0444.444031

Fax: 0444.444031

info@lazzarizenari.it

GRUPPO PEFC - FEDERAZIONE REGIONALE PIOPPICOLTORI DEL FRIULI VENEZIA GIULIA

La Federazione pioppicoltori del Friuli Venezia Giulia è stata la prima in Italia ad aver ottenuto, il 28 maggio 2006, il certificato di Gestione sostenibile della pioppicoltura dall'Istituto di certificazione AQA di S. Michele all'Adige (TN). Si tratta del primo progetto che estende la certificazione di sostenibilità della gestione delle foreste PEFC ai pioppeti, con regole specifiche e riconosciute a livello internazionale. Sono 134 le aziende certificate.

Superficie certificata: 1.538,07 ettari di pioppeti.

Clone prevalente nel pioppeto certificato: I 214

Destinazione finale dell'assortimento legnosco commercializzato: prevalentemente sfogliato per la produzione di pannelli.

Numero di licenza d'uso logo PEFC: PEFC/18-22-07

Contatti:

Via Europa Unita, 141

33100 Udine

Tel.: 0432.507013 -

Fax: 0432.507013

fedfriul@confagricoltura.it

GRUPPO PEFC FORESTA AMICA

Il Gruppo PEFC Foresta Amica ha ottenuto la certificazione per la gestione forestale di faggete, piceo-faggete, orno-ostrieti, carpineti, abieteti, peccete, lariceti, mughete.

Superficie certificata: 10.401,303

Specie/tipologie forestali prevalenti nei boschi certificati: faggete, piceo-faggete, orno-ostrieti, carpineti, abieteti, peccete, lariceti, mughete.

Tipologia di legname commercializzato: legname da opera e legna da ardere.

Numero di licenza d'uso logo PEFC: PEFC/18-22-13

Contatti:

Via del Boscon, 15/A - 32100 Belluno (BL)

alessandro.rudatis@coldiretti.it



GRUPPO PEFC UNIONE AGRICOLTORI – SÜDTIROLER BAUERNBUND

Il Südtiroler Bauernbund o
Unione degli Agricoltori e
Coltivatori Diretti Sudtirolesi è la

più grande associazione di categoria in Provincia di Bolzano. Con oltre 23.532 coltivatori diretti e ca. 200 dipendenti, il SBB cura, nell'interesse dei propri associati, tutte le tematiche riguardanti il mondo contadino altoatesino, tra cui il bosco. In Provincia di Bolzano, infatti, il bosco è costituito per la maggior parte da piccole proprietà gestite a livello familiare: i masi di montagna. I soci del SBB gestiscono secondo i canoni della selvicoltura naturalistica e in stretta collaborazione con i servizi forestali provinciali una superficie boscata di ca. 300.000 ha, con un potenziale produttivo di massa legnosa, prevalentemente di conifere, pari ad oltre 650.000 mc annui.

Superficie certificata: 300.295 ettari.

Specie/tipologie forestali prevalenti nei boschi certificati: abete rosso, larice, pino cembro, pino silvestre, abete bianco, faggio, castagno, roverella, carpino nero, orniello, boschi di conifere e latifoglie autoctone.

Tipologia di legname commercializzato: legname da opera, imballo, legna da ardere.

Contatti:

Via Canonico Michael Gamper, 5 - 39100 Bolzano

Tel.: 0471.999333 - Fax: 0471.981171

info@sbb.it

www.sbb.it

LEACONSORZIO SOCIETÀ AGRICOLA CONSORTILE COOPERATIVA

Si tratta di una certificazione di Gruppo Territoriale con due pioppicoltori partecipanti: Adele Bellini e Lia Savazzi.

Numero di licenza d'uso logo PEFC: PEFC/18-23-28

Superficie certificata: 204,2375 ettari.

Contatti:

Via Fancelli, 4 - 46100 Mantova (MN)

Tel.: 0376.330733

lucchinisim@gmail.com

MAGNIFICA COMUNITÀ DI FIEMME

La Magnifica Comunità di Fiemme (20.000 ettari, di cui 11.000 ad abete rosso, su 11 comuni trentini e uno, Trodena, in provincia di Bolzano) è il maggior produttore di legname in Italia (50.000 metri cubi di legname da opera, pari ad un decimo della produzione di tutto il Trentino) e possiede una propria segheria con impianto di produzione di semilavorati.

Superficie certificata: 12.617 ettari

Specie/tipologie forestali prevalenti nei boschi certificati: abetine

Tipologia di legname commercializzato: legname da opera

Contatti:

Piazza C. Battisti, 2 - 38033 Cavalese (TN)

Tel.: 0462.340365 - Fax: 0462.239441

info@mcfiemme.eu

www.mcfiemme.eu

MARCHESI DE FRESCOBALDI SOCIETÀ AGRICOLA S.R.L.

La società ha circa 1.700 ettari di superficie boscata nelle tre fattorie di Pomino, Consuma e Nipozzano, principalmente nella provincia di Firenze. La scelta di certificare la propria produzione legnosa nasce dalla sensibilità verso il patrimonio forestale e verso le persone che lavorano in questo contesto. Gli ettari certificati vedono una prevalenza di ceduo, ma anche forme promiscue tipo ceduo coniferato e fustaia su ceduo, dove le specie più rappresentate sono quelle quercine e del castagno con presenza di carpino nero e altre latifoglie. Sono presenti anche fustaie di conifere, abete bianco e rosso, douglasia e pino nero con presenza sporadica di altre conifere utilizzate per i rimboschimenti in via sperimentale come il larice.

Numero di licenza d'uso logo PEFC: PEFC/18-23-14

Superficie certificata: 1.905 ettari.

Specie/tipologie forestali prevalenti nei boschi certificati:

Douglasia, Abete bianco, Pino nero, come tronco da sega; cerro, roverella, carpino, come legna da ardere.

Tipologia di legname commercializzato: tronchi da sega o travatura su misura, legna da ardere in tronchetti da 1 o 2 metri o segata e spaccata da 30 a 50 cm, fornitura diretta di segherie o manifatture in genere e/o commercianti e localmente anche clienti finali per la legna da ardere

Contatti: Fattoria di Nipozzano - Loc. Nipozzano 8 – Pelago (FI)

Tel.: 055.8311325 - Fax: 055.8311325

daniele.settesoldi@frescobaldi.it www.frescobaldi.it

ROSSEGHINI MARIA LUISA IMPRESA AGRICOLA

Superficie certificata: 134,60 ettari di pioppeti

Destinazione finale dell'assortimento legnoso commercializzato: sfogliato, segheria e cartiera destinati al mercato nazionale.

Licenza uso logo: PEFC/18-23-33

Contatti:

Via Cavour, 18 - 26040 Gussola (CR)

Tel: 0375.31331

luca.bozzetti@invernizzi-spa.com

SELVAMAR S.S.

Selvamar SS gestisce la proprietà boschiva della famiglia Margaritelli che si estende tra i comuni di Piegaro e Città della Pieve (in provincia di Perugia); la certificazione interessa una superficie complessiva pari a 146,65 ettari di bosco a prevalenza di cerro, carpino e douglasia che ricade nell'area SIC IT5210040 "Boschi dell'alta valle del Nestore". La superficie forestale certificata è così divisa: 11,06%, boschi ad evoluzione naturale guidata, 46,17%, boschi con governo a fustaia e 42,77%, boschi con governo a ceduo.

Numero di licenza d'uso logo PEFC: PEFC/18-23-24

Superficie certificata: 146,65 ettari.

Specie/tipologie forestali prevalenti nei boschi certificati: cerro, carpino e douglasia

Contatti:

Via Adriatica, 109 - 06087 Piegaro (PG)

Telefono: 075.5972128 - Fax: 075.9889043

info@margaritelli.it

www.margaritelli.com

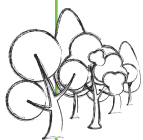

SOCIETÀ AGRICOLA BARILLI SS DI BARILLI CESARE E C.

L'azienda ha certificato la gestione sostenibile di 49,2508 ettari di pioppeto.

Superficie certificata: 49,2508 ettari di pioppeti.

Destinazione finale dell'assortimento legnoso commercializzato: prevalentemente sfogliato per la produzione di pannelli.

Numero di licenza d'uso logo PEFC: PEFC/18-23-40

Contatti:

Via Viazone, 4 - 46019 Viadana (MT)

Tel: +39 3467622768

info@salumificiobarilli.it

SOCIETÀ AGRICOLA DI E. VISCONTI E M.C. VISCONTI & C. S.A.S.

Azienda agricola che conduce da generazioni terreni in golena e fuori golena lungo le 2 sponde del Po fra le Province di Alessandria e Pavia (sedi aziendali Breme e Valmacca). Le coltivazioni principali sono pioppeto (circa 290 ha), piantagioni da legno a ciclo medio lungo (80 ha) riso e altri cereali (150 ha). L'azienda conduce anche terreni demaniali in base ad un programma di gestione dell'area fluviale redatto ai sensi dell'art. 32 del PAI. In quest'ambito collabora a progetti di riqualificazione e valorizzazione dell'area naturale con l'ente Parco del Po e dell'Orba, con le Province e le Regioni.

Superficie certificata: 347,585

Clone prevalente nel pioppeto certificato: I 214

Destinazione finale dell'assortimento legnoso commercializzato: industria del legno per produzione di pannelli a base di legno.

Numero di licenza d'uso logo PEFC: PEFC/18-23-22

Contatti: Via Morghen, 5 - 10143 Torino

Tel.: 011.7491520 - 0384.77214

Fax: 011.7509636

fortea.com

visconti.breme@virgilio.it

www.fortea.com

SOCIETÀ AGRICOLA FRIGGI GIUSEPPE E CESARE S.S.

Superficie certificata: 112,7745 ettari di pioppeti

Destinazione finale dell'assortimento legnoso commercializzato: sfogliato, segheria e cartiera destinati al mercato nazionale.

Numero licenza uso logo: PEFC/18-23-37

Contatti:

20086 Motta Visconti (MI) - Cascina Pizzamiglio via Vittorio Veneto, 35

c.costamagna@geoponica.it



SOCIETÀ MACCHIA FAGGETA

La proprietà risale alla fine del 1788 e legalmente costituita il 28 febbraio 1800 al momento della chiusura del monastero di San Salvatore e da allora la proprietà è rimasta sempre indivisa.

Le famiglie proprietarie sono

160 e sono chiamate "ceppati". Attualmente i soci sono quasi 4.000. Nello statuto è indicato che il ricavato della macchia faggeta deve essere reinvestito per la conservazione del bosco e per iniziative a favore della Comunità Badenga.

Superficie certificata: 529,23 ettari

Specie/tipologie forestali prevalenti nei boschi certificati: faggeta

Tipologia di legname commercializzato: ceduo ad alto fusto

Numero di licenza d'uso logo PEFC: PEFC/18-23-11

Contatti: Via della Pace, 70 - 53021 Abbadia San Salvatore (SI)

Tel.: 0577.778407

Fax: 0577.778407

segreteria@macchiafaggeta.com

S.S. AGRICOLA GEREVINI PIERLUIGI E VITO

Superficie certificata: 45,1657 ettari di pioppeti

Destinazione finale dell'assortimento legnoso commercializzato: sfogliato, segheria e cartiera destinati al mercato nazionale.

Licenza uso logo: PEFC/18-23-38

Contatti:

Cascina Canova - 26020 Spinadesco (CR)

pgerevini@libero.it



UNIONE NAZIONALE COMUNI, COMUNITÀ, ENTI MONTANI (U.N.C.E.M.) DELEGAZIONE REGIONALE FRIULI VENEZIA GIULIA

L'Associazione, costituita nel novembre 2003 come gruppo interno alla cooperativa Legno Servizi, organizzazione riconosciuta dal PEFC Italia, ha come mission la valorizzazione del patrimonio forestale regionale attraverso la promozione dello schema di certificazione PEFC e la diffusione tra gli aderenti della cultura della gestione forestale sostenibile.

Ad oggi l'AR associa 72 proprietari

boschivi pubblici e privati tra cui la Regione F.V.G., numerosi Comuni, Amministrazioni di beni collettivi ed alcuni Consorzi forestali.

Superficie certificata: 80.274 ettari.

Specie/tipologie forestali prevalenti nei boschi certificati: peccete montane, abieteti, pice-abieteti, abieti-piceo-faggeti, faggete.

Tipologia di legname commercializzato: resinoso da opera (travatura e falegnameria), imballo, cartiera, legna da ardere.

Numero di licenza d'uso logo PEFC: PEFC/18-21-01

Contatti: Via Divisione Garibaldi, 6

33028 Tolmezzo (UD)

Tel.: 0433.468120 - Fax: 0433.466951

info@pefcvg.it

www.pefcvg.it



UNIONE DEI COMUNI DI VALDARNO E VALDISIEVE

L'area forestale dei comuni di Londa (1.341 ha), S. Godenzo (67 ha), Dicomano (41 ha) ricade nell'Appennino toscano-romagnolo, poco ad ovest del M. Falterona e in parte all'interno del territorio del Parco Nazionale "Foreste Casentinesi, Monte Falterona e Campigna" e in parte nella zona S.I.C. "Foreste alto bacino dell'Arno" (IT5180002) – S.I.R. n. 70.

Le specie prevalenti sono cerro, faggio, douglasia, pino nero e a ceduo e il tasso di utilizzazione (rapporto percentuale tra la ripresa annua - massa legnosa asportata- e la provvigione legnosa totale) risulta pari all'1,9%.

Superficie certificata: 1.405 ettari

Specie/tipologie forestali prevalenti nei boschi certificati: faggio, cerro, douglasia, pino nero, roverella, carpino e castagno

Contatti:

Via XXV aprile, 10

50068 Rufina (FI)

Telefono: 055.8354016

s.rossi@uc-valdarnoevaldisieve.fi.it

www.uc-valdarnoevaldisieve.fi.it

VIGNALI PAOLO

L'azienda ha certificato la gestione forestale sostenibile per le seguenti tipologie forestali: castagneti, querceti (cerro e rovere), faggete per la produzione e vendita dei seguenti prodotti: legna da ardere (faggio, castagno, cerro, acero, acacia, carpino, rovere), paleria di castagno, oggettistica di castagno, tronchi di castagno, pino e rovere.

Superficie certificata: 199,4429 ettari.

Specie/tipologie forestali prevalenti nei boschi certificati: castagneti, querceti (cerro e rovere), faggete.

Tipologia di legname commercializzato: legna da ardere (faggio, castagno, cerro, acero, acacia, carpino, rovere), paleria di castagno, oggettistica di castagno, tronchi.

Numero di licenza d'uso logo PEFC: PEFC/18-23-35

Contatti: Via Battilocchi, 105 - 43030 Calestano (PR)

Tel.: 0525.57125

Fax: 0525.57125

paolovignali68@gmail.com

XILOIMPRESE S.R.L.

Xiloimprese ha certificato la gestione forestale sostenibile di 2.162,0266 ettari. Fanno parte del gruppo di certificazione 9 organizzazioni: Agriellera, Azienda Agricola Fornelli (famiglie Raggi de Marini), Fratelli Cappa, Pesce Gianni, Segherie e famiglia Scarrone, Comune di Cairo Montenotte, Comune di Piana Crixia, Comune di Rialto e Comune di Seborga.

Superficie certificata: 2.943,932 ettari.

Numero di licenza d'uso logo PEFC: PEFC/18-22-08

Contatti:

Via Sardegna, 8 - 17047 Vado Ligure (SV)

Tel.: 019.881916

Fax: 019.881916

info@xiloimprese.com

Ditte boschive



Legname,
legna da
ardere,
cippato

A. BRIVIO COMPENSATI S.P.A.

Via Novara, 258 - 27038 Robbio (PV)

Tel.: 0384.689211

Fax: 0384.670838

acquisti@brivio.it www.brivio.it

Numero di licenza d'uso logo PEFC: PEFC/18-31-771

AGOSTINIS LUIGI S.R.L.

Via Povia, 20 - 33010 Reana del Rojale (UD)

Tel. e Fax: 0432.857830

info@agostinis.eu www.agostinis.eu

Numero di licenza d'uso logo PEFC: PEFC/18-31-674

AIGULA S.R.L.

Via Piazzi, 1 - 23013 Cosio Valtellino (SO)

aiugula.sansi@gmail.com

Numero di licenza d'uso logo PEFC: PEFC/18-32-28/12

AGRO SYSTEM S.R.L.

Via dell'Industria, 11 - 33075 Morsano al Tagliamento (PN)

Tel.: 335.8088876

agrosystemsrl@gmail.com

Licenza uso logo: PEFC/18-31-1009

ALMAVERDE ENERGIA S.A.S.

Loc. Basse snc - 12030 Cavallermaggiore (CN)

Tel.: 0172.389316

Fax: 0172.389530

info@verdenergia.com www.verdenergia.com

Numero di licenza d'uso logo PEFC: PEFC/18-31-814

ALUFFI S.R.L.

Via Stroppagallo, 27 - 33050 Pocenia (UD)

aluffisrl@gmail.com

Licenza uso logo: PEFC/18-32-36/05

AZIENDA AGRICOLA ANDREA VENTURINI

B.go San Valentino, 20 - 33049 San Pietro al Natisone (UD)

Tel.: 328.1557874

Fax: 0428.877911

info@legnoenergia.it www.venturinilegnoenergia.it

Numero di licenza d'uso logo PEFC: PEFC/18-31-816

AZIENDA AGRICOLA CIP CALOR S.R.L. SOCIETÀ AGRICOLA

Via Provinciale snc - 22030 Lasnigo (CO)

Tel.: 031.951099

Fax: 031.951099

cipcalor@geroli.it www.cipcalor.it

Numero di licenza d'uso logo PEFC: PEFC/18-32-23/02

AZIENDA FORESTALE FALETTI

Frazione Capoluogo, 24 bis - 10080 Ribordone (TO)

Tel.: 0124.808993 - 345.5009650

Fax: 0124.570252

info@forestalefaletti.it www.forestalefaletti.it

Numero di licenza d'uso logo: PEFC/18-32-13/15

B TIMBER SOCIETÀ COOPERATIVA

Via Palade, 93 - 38013 Fondo (TN)

Tel.: 0463.835035

Fax: 0463.835203

info@btimber.it www.btimber.it

Numero di licenza d'uso logo: PEFC/18-31-570

B TIMBER TRADE S.R.L.

Frazione Mocenigo, 75 - 38020 Rumo (TN)

Tel.: 0463.835035

Fax: 0463.835203

info@btimber.it www.btimber.it

Numero di licenza d'uso logo: PEFC/18-31-629

BAC S.A.S. DI CIPRIANI A. & C.

Loc. Sala Tripoli, 13 - 52015 Pratovecchio (AR)

Tel.: 0575.504519

Fax: 0575.504519

bac.sas@alice.it

Numero licenza uso logo: PEFC/18-31-920

BARBISAN GUIDO

Via dell'Erola, 3 - 31040 Pederobba (TV)

Tel.: 0423.64401

barbisanguido@gmail.com

BARP ALFONSO

Via San Gottardo, 42 - 32037 Sospirolo (BL)

Tel.: 0437.87553

Fax: 0437.87203

Numero di licenza d'uso logo: PEFC/18-31-670

BIASI S.N.C. DI BIASI SERGIO & C.

Via San Romedio, 23 - 38010 Predaia (TN)

Tel.: 0463.536228

Fax: 0463.536084

biasilegno@gmail.com www.biasilegno.it

Numero licenza uso logo: PEFC/18-32-08/24

BI-ENNE COMPONENTS S.R.L.

Via Roma, 36/b - 67050 Castellafiume (AQ)

Tel.: 0863.54185 - Fax: 0863.548023

info@bi-enne.it <http://bi-enne.it>

Numero licenza uso logo: PEFC/18-31-975





BONANI RINO

Via Mocenigo, 37 - 38020 Rumo (TN)

Tel.: 3397364777

monica.ebli@alice.it

Numero di licenza d'uso logo PEFC: PEFC/18-32-08/13

BORDIGA FRANCESCO S.R.L.

Via 24 Maggio, 2 - 38089 Lodrone-darzo (TN)

Tel.: 0465.685165

Fax: 0465.685121

info@bordiga.it www.bordiga.it/ita/home/home.php

Numero licenza uso logo: PEFC/18-32-27/07

BORDIGNON GIUSEPPE DI BORDIGNON MIRCO S.A.S.

Via Fra Giocondo, 60 fraz. Selva del Montello

31040 Volpago del Montello (TV)

Tel.: 0423.620261

Fax: 0423.879989

farine.bordignon@gmail.com

Numero di licenza d'uso logo PEFC: PEFC/18-31-752

BREUZA MATTIA

Borgata Didiero, 1 - 10060 Salza di Pinerolo (TO)

Tel.: 340.4810814

badi65@libero.it

Numero di licenza d'uso logo PEFC: PEFC/18-32-13/14

BUSSOLARO ILARIO & C. S.N.C.

Via G. Marconi, 65

36052 Enego (VI)

Tel.: 0424.490651

bussolarolegnami@gmail.com

Numero di licenza d'uso logo PEFC: PEFC/18-31-144

C.S.M. S.R.L.

Via Cja Manzot, 49 - 33020 Cercivento (UD)

Tel.: 346.3904071

info@impresacsm.it www.impresacsm.it

Numero licenza uso logo: PEFC/18-32-30/08

CALOR LEGNO DI GIULIA ZANVETTOR

Viale Dolomiti, 117 - 32036 Sedico (BL)

calorlegno@gmail.com

Numero licenza uso logo: PEFC/18-31-721

CAMILLO DE ROSSI DI O. E M. DE ROSSI & C. S.N.C.

Via Nazionale, 7 - 23014 Andalo Valtellino (SO)

Tel.: 0342.685410 - Fax: 0342.684096

info@segheriaderossi.it www.segheriaderossi.it

Numero di licenza d'uso logo PEFC: PEFC/18-32-28/02

CAO LEGNAMI DI CAO LUCA & C. S.A.S.

Via Rovereto, 11 - Cordignano (TV)

Tel. e fax: 0438.999216

luca_cao@libero.it

Numero di licenza d'uso logo PEFC: PEFC/18-32-01/10

CARLET CLAUDIO E LINO S.N.C.

Via M. Buonarroti, 4

31016 Cordignano (TV)

Tel. e fax: 0438.998486

carletclaudiolino@libero.it www.impresaboschivacarlet.it

Numero di licenza d'uso logo PEFC: PEFC/18-32-01/04

CARNICA LEGNAMI DI DARIO OMAR

Piazza Italia, 42 - 33029 Villa Santina (UD)

carnicalegnami@libero.it

Licenza uso logo: PEFC/18-32-30/19

CAVALLO ALESSANDRO

Via Borgo Ponte, 5 - 33040 Attimis (UD)

Tel.: 348.9224992

cavallolegnami@gmail.com

Numero di licenza d'uso logo PEFC: PEFC/18-31-850

CERI PIER NICOLA

Via Pioda, 1 - 25050 Sellero (BS)

Tel. e Fax: 0364.622160

Fax: 0364.622160

ceripiemicola@virgilio.it

Numero di licenza d'uso logo PEFC: PEFC/18-31-460

CIGLIANI PRIMO DI CIGLIANI ALBINO E MIRCO S.N.C.

Via Lauge, 38 - 33022 Arta Terme (UD)

Tel.: 338.2531855

ciglianimirco@libero.it

Numero licenza uso logo: PEFC/18-32-30/14

CIPPOLEGNO S.R.L.

Via Cavallara, 25 - 36040 Valdastico (VI)

Tel.: 0445.745539

amministrazione@cippolegno.com

Numero licenza uso logo: PEFC/18-31-510

CLEVA LUCIANO

Fraz. Pesariis, 17

33020 Prato Carnico (UD)

luciano.cleva@gmail.com

Numero di licenza d'uso logo PEFC: PEFC/18-32-25/01

COL GENTILE LEGNAMI DI FACHIN MASSIMO E C. S.A.S.

Via Nazionale, 80 - 33020 Socchieve (UD)

Tel.: 327.2485912

colgentilebioenergia@yahoo.it

Numero licenza uso logo: PEFC/18-32-30/13

COLAONE GIULIO LAVORI BOSCHIVI

Via Nazionale, 14 - 38050 Imer (TN)

Tel.: 3287368641

giulio.colalone@yahoo.it

Numero licenza uso logo: PEFC/18-32-08/12

CONCINA LUIGI

Frazione Tartinis, 6 - 33020 Enemonzo (UD)

Tel.: 347.5802943

concinaluigi@hotmail.it

Numero licenza uso logo: PEFC/18-32-30/04

CORADAI S.R.L.

Via Corè, 19/A - 38091 Valdaone (TN)

Tel.: 0465.670041

Fax: 0465.670041

info@coradai.it

www.coradai.it

Numero licenza uso logo: PEFC/18-32-08/15

CORONA SILVANO

Via Noana, 3 - 38050 Mezzano (TN)

Tel.: 0439.67712

Fax: 0439.67712

silvanocorona@live.it

Numero di licenza d'uso logo PEFC: PEFC/18-32-08/03

CORTOLEZZIS UMBERTO

Via Papa Giovanni XXIII, 44 - 33020 Treppo Carnico (UD)

Tel.: 3888347444 - Fax: 0433.777318

umberto.cortolezzis@gmail.com

Numero licenza d'uso logo PEFC: PEFC/18-31-835

COSTA LEGNAMI S.N.C. DI COSTA ANTONIO E C.

Via A. dal Pozzo, 36 - 36010 Rotzo (VI)

Tel.: 0445.313011

Licenza uso logo: PEFC/18-31-448

CR3 S.A.S. DI POLETTI MIRCA

Località Ponte Cimego - 38082 Borgo Chiese (TN)

Tel.: 0465.622093 - Fax: 0465.620542

cr3@cr3.it

www.cr3.it

Numero di licenza d'uso logo PEFC: PEFC/18-31-867

DAL BOSCO CARLO

Via Alzer, 8 - 38067 Ledro (TN)

Tel.: 340.7096147

Fax: 0464.591142

info@forestagrivalbosco.it www.forestagrivalbosco.it

Numero licenza uso logo: PEFC/18-32-29/15

DALLA SANTA UMBERTO S.N.C.

Via Suor Serafina Micheli, 5 - 38050 Imer (TN)

Tel.: 0439.678037 - Fax: 0439.678037

Numero di licenza d'uso logo PEFC: PEFC/18-32-08/05



DALLE AVE MASSIMO E CARLO S.N.C.

Via Ave, 74

36012 Asiago (VI)

Sede operativa:

via dell'artigianato

36012 Asiago (VI)

Tel.: 0424.462922

dalleavelegnami@libero.it

Numero di licenza d'uso logo PEFC: PEFC/18-31-150

DALLE MULLE ORAZIO

Via del Carmelo, 27 - Frazione Mellame - 32030 Arsìè (BL)

Tel.: 3452233610

antonio.bortoluzzi@gmail.com

Numero di licenza d'uso logo PEFC: PEFC/18-32-01/13

DANTA LEGNAMI E BIOMASSE S.R.L.

Via Serena, 9 - 33020 Verzegnis (UD)

dantasrl@libero.it

Licenza uso logo: PEFC/18-32-30/17

DE FRANCESCHI ALFEO

Via Enfretors, 45/b - 33026 Paluzza (UD)

demoter_@libero.it

Licenza uso logo: PEFC/18-32-36/08

DE GASPERIN DAVID

Via dell'Artigianato, 61 - 32020 Lentiai (BL)

Tel.: 0437.750853

Fax: 0437.521259

dgdavid@vodafone.it

Numero licenza uso logo: PEFC/18-31-744

DE LUCA ELIO

Via Savallon, 26 - 31012 Cappella Maggiore (TV)

Tel. e fax: 0438.555501

elio-deluca@libero.it

www.impresaeliodeluca.com

Numero di licenza d'uso logo PEFC: PEFC/18-32-01/01





DEL FABBRO MAURIZIO

Via Vicolo Ripido, 3 - 33020 Forni Avoltri (UD)

Tel.: 0433.72266 - Fax: 0433.72266

delfabbromaurizio@libero.it

Numero di licenza d'uso logo PEFC: PEFC/18-31-886

DEOLALEGNA DI TOMMASO DEOLA

Via Piero Bargagni, 6 - 32026 Mel (BL)

Tel.: 0437.749027

Fax: 0437.749027

info@deolalegna.it www.deolalegna.it

Numero licenza uso logo: PEFC/18-31-851

DESE LEGNAMI DI DIMATTEO MARIA

Via Albare, 113 - 35017 Piombino Dese (PD)

Tel.: 049.9365218

Fax: 049.5743062

info@deselegnami.it www.deselegnami.it

Licenza uso logo: PEFC/18-32-36/02

DI PIAZZA PIERGIOGIO

Località Tualis, 3/A - 33023 Comeglians (UD)

Tel.: 338.3569096

ceraulo.gabriella@libero.it

Numero licenza uso logo: PEFC/18-32-30/05

DIEFFE LEGNAMI S.R.L.

Via Napoli, 170 - 00040 Lariano (RM)

Tel.: 06.9655805

info@dieffelegnami.it www.dieffelegnami.it

Numero di licenza d'uso logo PEFC: PEFC/18-31-694

DORIGUZZI LEGNAMI S.R.L.

Via Lacuna, 16/A - 32040 San Nicolò di Comelico (BL)

doriguzzi.legnami@libero.it

Numero licenza uso logo: PEFC/18-31-936

DORIGUZZI MARIO

Via Solferino, 69 - 32045 S. Stefano di Cadore (BL)

Tel.: 0435.420557

Fax: 0435.428147

info@doriguzzimario.com <http://doriguzzimario.com>

Licenza uso logo: PEFC/18-31-843

DUFERCO BIOMASSE S.R.L.

Via Roma, 119 - 12030 Cavallermaggiore (CN)

Tel.: 0172.380811

Fax: 0172.380820

p.micheli@dufercobiomasse.com www.dufercoenergia.it

Numero di licenza d'uso logo PEFC: PEFC/18-31-834

DUFERCO SERTUBI S.P.A.

Via Karl Ludwig von Bruck, 32 - 34143 Trieste (TS)

Tel.: 0172.380800

Fax: 0172.380820

info@dufercobiomasse.com

www.dufercobiomasse.com

Licenza uso logo: PEFC/18-31-990

EDIL-BOSCHIVA DI CESCUTTI ALEANDRO

Via Cabia, 7 - 33022 Arta Terme (UD)

cescutti.aleandro@libero.it

Licenza uso logo: PEFC/18-32-36/09

EBERHARD SOCIETÀ SEMPLICE AGRICOLA

Via Gorizia, 31 - 33054 Lignano (UD)

utilia@teletu.it

Licenza uso logo: PEFC/18-32-36/06

ECODOLOMITI S.R.L.

Via Parech, 72 - 32021 Agordo (BL)

Tel.: 0437.63017 - Fax: 0437.380595

info@ecodolomiti.com <http://nuke.ecodolomiti.com>

Numero di licenza d'uso logo PEFC: PEFC/18-31-731

ECOBRACI S.R.L.S.

Via Kennedy, 6 - 36030 San Vito di Leguzzano (VI)

info@ecobracci.com

Licenza uso logo: PEFC/18-32-36/01

FACHIN GIANNI

Via Strada Est. Corso, 20 - 33021 Ampezzo (UD)

Tel.: 389.9857255

Numero licenza uso logo: PEFC/18-32-30/11

FANTI LEGNAMI S.R.L.

Via Ogià, 8 - 38013 Malosco (TN)

Tel.: 0463.831172 - Fax: 0463.839133

info@fantilegnami.it www.fantilegnami.it

Numero di licenza d'uso logo PEFC: PEFC/18-31-75

FATTORIA DEL LEGNO DI ANDREA ZENARI

Via Venezia, 75 - 36030 Caltrano (VI)

fattoriadellegno@gmail.com

Licenza uso logo: PEFC/18-32-36/13

FERRARI ENNIO E PIERO S.R.L.

Viale Italia, 117 - 23037 Tirano (SO)

Tel.: +41 81.8465660

Fax: +41 81.8465524

info@ferrariabusio.ch www.ferrariabusio.ch

Numero di licenza d'uso logo PEFC: PEFC/18-32-28/06

FERRO BENIAMINO

Via Mensa IV traversa, 21 - 84062 Olevano Sul Tusciano (SA)
andrea@lazzarizenari.it

Licenza uso logo: PEFC/18-32-36/16

FORER S.R.L.

Frazione Mantana, 2 - 39030 S. Lorenzo di Sebato (BZ)
Tel.: 0474.403175 - Fax: 0474.403050
forer.gmbh-srl@dnet.it

Numero di licenza d'uso logo PEFC: PEFC/18-32-04/07

FOREST PEG S.N.C.

Via delle Sieghe, 1 - 38059 Castel Ivano (TN)
Tel.: 0461.762903
Fax: 0461.762903
forestpet@gmail.com

Numero licenza uso logo: PEFC/18-32-08/27

FORESTAL 4 S.R.L.

Via Del Cerè, 12 - 38083 Borgo Chiese (TN)
Tel.: 0465.621250
Fax: 0465.621250
forestal4srl@gmail.com

Numero licenza uso logo: PEFC/18-32-08/11

FRATELLI BARILI S.R.L.

Strada della Principessa, 21 - Fraz. Pescia Romana - 01014 Montaldo di Castro (VT)
Tel.: 0766.830167
Fax: 0766.830723
fratellibarilisrl@gmail.com

Numero licenza uso logo: PEFC/18-31-300

F.LLI BARON DI BARON STEFANO E CESARE S.N.C.

Frazione S. Leopoldo, 75 - 33016 Pontebba (UD)
Tel.: 348.9398993
stefano-baron@libero.it

Numero licenza uso logo: PEFC/18-32-30/02

F.LLI CAMPIGOTTO S.N.C. DI MATTEO LUCA E SILVIO & C.

Via Fucine, 12 - 38086 Pinzolo (TN)
Tel.: 349.2113725
mcsut@yahoo.it

Numero di licenza d'uso logo PEFC: PEFC/18-31-739

F.LLI GONNET S.N.C. DI GONNET DEMIS ED EROS

Via Roberto Incerti, 22 - 10069 Villar Perosa (TO)
Tel.: 0121.58877 - 349.6939906
Fax: 0121.515932
gonnetsnc@alice.it

Numero di licenza d'uso logo PEFC: PEFC/18-32-13/05

GALIANO ROMEO

Via Serroni Alto, 55 - 84091 Battipaglia (SA)
romeogaliano@hotmail.it

Licenza uso logo: PEFC/18-32-29/28



GALLICI S.R.L.

Via Piave, 67
33061 Rivignano Teor (UD)
Tel.: 0432.614417
Fax: 0432.773215

info@gallici.it

<http://gallici.it>

Licenza uso logo: PEFC/18-31-958

GAMMA LEGNO S.N.C.

Via P. Candoni, 4 - 33020 Amaro (UD)
Tel.: 0433.94156
Fax: 0433.494900

info@gammalegno.com www.gammalegno.com

Numero di licenza d'uso logo PEFC: PEFC/18-31-313

GANDINI LUIGI

Via Caduti, 20/G - 38057 Pergine Valsugana (TN)
Tel.: 0461.511523 - Fax: 0461.511523
gandinilegnami@alice.it

Numero di licenza d'uso logo PEFC: PEFC/18-32-08/17

GASPARI S.R.L.

V.le Basilio di Ronco - 33020 Sutrio (UD)
Tel.: 0433.778920
info@gasparilavori.it www.gasparilavori.it

Numero di licenza d'uso logo PEFC: PEFC/18-31-503

GATTA LEGNAMI S.R.L.

Via Napoli, 207 - 00076 Lariano (RM)
Tel.: 06.96498702
Fax: 06.99334300

info@gattalegnami.com www.gattalegnami.com

Numero licenza uso logo: PEFC/18-31-740

GELBMANN ADOLFO

Via Alpi Giulie - 33018 Tarvisio (UD)
adolfo.gelbmann@gmail.com

Licenza uso logo: PEFC/18-32-36/14

GG GARBIN S.A.S. DI GIUSEPPE GARBIN & C.

Via Primiero, 97/4 - 32030 Fonzaso (BL)
Tel.: 0439.5187
Fax: 0439.56297

contact@gggarbin.it www.gggarbin.it

Numero licenza uso logo: PEFC/18-31-943





GHILOTTI GIUSEPPE E FIGLI S.R.L.

Via Alla Polveriera snc - 23037 Tirano (SO)

Tel.: 0342.701230

info@segheriaghilotti.it www.segheriaghilotti.it

Numero di licenza d'uso logo PEFC: PEFC/18-32-28/01

GIACOMETTI ANTONIO

Via San Giuseppe, 53 - 23037 Tirano (SO)

Tel.: 0342.704763

fabiogiacometti@hotmail.it

Numero di licenza d'uso logo PEFC: PEFC/18-32-28/13

GICI S.R.L.

Via del Piano, 1 - 23012 Castione Andevenno (SO)

Tel.: 0342.567161 - Fax: 0342.567161

nfo@gi-ci.it www.gi-ci.it

Licenza uso logo: PEFC/18-31-993

GIUSIANO LEGNAMI

Via Villafranca, 28 - 10061 Cavour (TO)

Tel.: 0121.600818 - Fax: 0121.609546

giusiano@giusiano.it www.gusianolegnami.com

Numero licenza uso logo: PEFC/18-32-29/12

GORTANI FRANCO

Loc. Pradalesse - Fraz. Cabia, 2 - 33022 Arta Terme (UD)

Tel.: 338.2349730

gortani.franco@libero.it

Numero licenza uso logo: PEFC/18-32-30/06

GRUPPO DI CERTIFICAZIONE LEGNO LOCAL

Via VIII Aprile 1848, 9 - 36053 Gambellara (VI)

Tel.: 0444.444031

legnolocal@gmail.com www.lazzarizenari.it

Numero licenza uso logo: PEFC/18-32-36

GRUPPO CO.GE.FOR. PEFC

V.le del Lavoro - 32010 Pieve d'Alpago (BL)

Tel.: 0437.46450 - Fax: 0437.46450

tonimoca@virgilio.it

Numero di licenza d'uso logo PEFC: PEFC/18-32-01

GRUPPO MORINI

Società Agricola Morini S.r.l. - Numero di licenza d'uso logo PEFC:

PEFC/18-32-11/02

Via Arno, 11 - 53021 Abbadia San Salvatore (SI)

Tel.: 0577.776282 - Fax: 0577.1880021

info@gruppomorini.com www.gruppomorini.com

Numero di licenza d'uso logo PEFC del gruppo: PEFC/18-31-46

GRUPPO PEFC DEL PINEROLESE - LEGNO

Borgata Didiero, 1 - 10060 Salza di Pinero (TO)

Tel.: +39 340.4810814

brezamattia@libero.it

Numero licenza uso logo: PEFC/18-32-35

GRUPPO PEFC LEGNO LOCALE - ISTITUTO LAZZARI ZENARI

Via 8 aprile 1849, 9 - 36053 Gambellara (VI)

Tel.: 0444.444031

alessandra@lazzarizenari.it

www.lazzarizenari.it

Numero licenza uso logo: PEFC/18-32-29



GRUPPO PEFC S.A.P.I. - IMPRESE TRENTINO LEGNO

Via Brennero, 182 - 38121 Trento

Tel.: 0461.803750

Fax: 0461.427826

info@sapi.artigiani.tn.it www.sapi.tn.it

Numero licenza uso logo: PEFC/18-32-08

GUALDI LEGNAMI S.N.C.

Via Roma, 10 - 38083 Borgo Chiese (TN)

Tel.: 0465.621032 - Fax: 0465.621878

Unità operativa: Via Montini, 47 - 37014 Castelnuovo del Garda (VR)

Tel.: 045.7570128 - Fax: 045.6450257

gualdilegnami@tiscali.it www.gualdilegnami.it

Numero di licenza d'uso logo PEFC: PEFC/18-32-29/03

HELMUTH RIER & C. KG - S.A.S.

Via Industriale, 22 - 39032 Molini di Tures (BZ)

Tel.: 0474.678064 - Fax: 0474.679205

info@rier.it

www.rier.it

Numero licenza uso logo: PEFC/18-32-04/08

HOLZ VUSCHE DI OMIZZOLO NIKY

Via Lazzaletti, 21 - 36010 Foza (VI)

Telefono: 348.2739035

omizzoloniky@hotmail.it

Numero licenza uso logo: PEFC/18-32-29/16

IMPRESA BOSCHIVA



www.holzmede.it

HOLZMEDE DI DE NARDIN AMEDEO

Via Piasent, 24/A - 32021 Agordo (BL)

Tel. e Fax: 0437.643917

info@holzmede.it www.holzmede.it

Numero di licenza d'uso logo PEFC: PEFC/18-31-36

L'impresa boschiva esegue lavori boschivi e interventi di ripristino ambientale, riforestazione e miglioramento di boschi degradati, oltre che lotti boschivi pesanti con esbosco, abbattimento e trasporto legname, cippatura biomasse. Il cippato è essiccato in modo naturale e consegnato al top della qualità per la massima resa combustibile. Ideale per riscaldamento domestico ma anche per grandi superfici.

INDUSTRIA LEGNAMI TIRANO S.R.L.

Via del Progresso, 1 - 23037 Tirano (SO)

Tel.: 0342.706008

Fax: 0342.710612

info@industrialegnamitirano.it

www.industrialegnamitirano.it

Licenza uso logo: PEFC/18-32-36/04

INTELFORST DI PIZZAGALLI NICCOLÒ

Vicolo Val d'Intelvi, 5 - 22010 Claino con Osteno (CO)

Numero di licenza d'uso logo PEFC: PEFC/18-32-23/01

LA BOSCHIVA CARNICA DI GLEVA GABRIELE

Fraz. Pesariis, 126 - 33020 Prato Carnico (UD)

laboschiva@alice.it

Licenza uso logo: PEFC/18-32-36/15



LA FORESTA SOC. COOP.

Via Foresto, 3 - 10059 Susa (TO)

Tel.: 0122.641784 - 335.5371079

Fax: 0122.643684

info@laforestascri.it postacert@pec.laforestascri.it

www.laforestascri.it

Numero di licenza d'uso logo PEFC: PEFC/18-32-13/11

LA PRIMULA DI SABER FRANCO

Via Stazione, 52 - 38030 Castello Molina di Fiemme (TN)

Tel.: 0462.342805

Fax: 0462.342805

segherialaprimula@cr-surfing.net

Numero licenza uso logo: PEFC/18-32-02/49

LAVORI BOSCHIVI DI PAOLO DEBERTOLIS & C.

Via Fol, 34 - 38054 Transacqua (TN)

Tel.: 0439.64869

debertolis.iliana@libero.it

Numero licenza uso logo: PEFC/18-32-08/08

LAVORI BOSCHIVI DE FILIPPO DI DE FILIPPO FABIANO

Zona Industriale Pinedo, 10/A - 33080 Cimolais (PN)

Tel.: 0427.87146

lavori.boschivi@libero.it

Licenza uso logo: PEFC/18-32-30/16

LENA PIO & C. S.N.C.

Via Foch, 8 - 32027 Taibon Agordino (BL)

Tel.: +39 337.798365

Fax: 0437.660220

legnalena@libero.it

Numero di licenza d'uso logo PEFC: PEFC/18-31-678

LIGNA CONSTRUCT GMBH

Tusengrabl, 23 - 39010 S. Pancrazio (BZ)

Tel.: 0473.785050 - Fax: 0473.785668

info@ligna-construct.com

www.ligna-construct.com

Numero di licenza d'uso logo PEFC: PEFC/18-32-04/23

LEGNAMI ALTOPIANO S.R.L.

Via dell'Artigianato, 120 - 36012 Asiago (VI)

Tel.: 0424.64666 - Fax: 0424.465852

pertile.s@tiscali.it

Numero di licenza d'uso logo PEFC: PEFC/18-31-47

LEGNAMI SCISETTI S.R.L.

Via Pala, 6 - 23014 Delebio (SO)

Tel.: 0342.685152

Fax: 0342.685038

legnamiscisetti@libero.it <http://legnamiscisetti.altavista.org>

Numero di licenza d'uso logo PEFC: PEFC/18-32-28/09

LONGHINO ANDREA

Via Mione, 66 - 33025 Ovaro (UD)

Tel.: 329.1968417

Numero licenza uso logo: PEFC/18-32-30/10

LOSS ALDO

Via Nazionale, 59 - 38050 Imer (TN)

Tel.: 0439.725296

Fax: 0439.725296

berul@libero.it

Numero licenza uso logo: PEFC/18-32-08/10

LOSS PIERANTONIO LAVORI BOSCHIVI

Via 4 Novembre, 7 - 38050 Mezzano (TN)

Tel.: 3474328892

p.loss@libero.it

Numero licenza uso logo: PEFC/18-32-08/18

MAINO GIOVANNI E FIGLIO S.R.L.

Via Mazze di Sotto, 21 - 36046 Lusiana (VI)

Tel.: 0424.406586

mainogiovanniefiglio@gmail.com

Numero di licenza d'uso logo PEFC: PEFC/18-31-136

MARIANA FRANCO S.R.L.

Via Bornigoli, 6 - 23014 Andalo Valtellino (SO)

Tel.: 0342.685315

Fax: 0342.685793

info@francomariana.com www.francomariana.com

Numero di licenza d'uso logo PEFC: PEFC/18-32-28/08





MARIANA LUIGI S.R.L.

Via Provinciale per Dubino, 2 - 23014 Andalo Valtellino (SO)
Tel.: 0342.685116

Fax: 0342.684266

info@marianaluigi.com www.marianaluigi.com

Numero di licenza d'uso logo PEFC: PEFC/18-32-28/07

MARTIGNAGO LEGNO S.N.C.

Via Guglielmo Marconi, 30 - 31010 Maser (TV)

Tel.: 0423.923170

mart.legno@libero.it

Numero licenza uso logo: PEFC/18-31-976

MARTIN LEGNAMI S.R.L.

Via Santa Elisabetta, 29 - 30026 Portogruaro (VE)

Tel.: 0421.204513

Fax: 0421.1849105

martinlegnami@libero.it

Numero licenza uso logo: PEFC/18-31-885

MASSONI P. & M. S.R.L.

Via Sottomonte, 160 - 55060 Capannori (LU)

Tel.: 0583.94453

Fax: 0583.947726

info@massonipem.it www.massonipem.it

Numero di licenza d'uso logo PEFC: PEFC/18-31-516

MATIZ SANDRO

Via Otracqua, 5 - Fraz. S. Antonio - 33010 Tarvisio (UD)

Tel.: 347.4016149

matiz.sandro59@gmail.com

Numero licenza uso logo: PEFC/18-32-30/03

MAURO NUCARO IMPRESA INDIVIDUALE

Via San Basiolo, 45A - 87060 Terravecchia (CS)

vigemanenergie35@gmail.com

Numero licenza uso logo: PEFC/18-31-1000

MEDVES GUERRINO DI LUCCHINI GIANCARLO S.N.C.

Via Melar, 6 - 33021 Ampezzo (UD)

Tel.: 347.1462948

medvesguerrino@gmail.com

Numero licenza uso logo: PEFC/18-32-30/09

MIHELICIC LEGNAMI S.N.C.

V. A. Volta, 25 - 38015 Lavis (TN)

Tel.: 0461.240341

Fax: 0461.247045

info@mihelicic.com www.mihelicic.com

Numero di licenza d'uso logo PEFC: PEFC/18-32-29/01

MONTAGNA S.A.S. DI TESSARI ANDREA & C.

Via 8 agosto, 74 - 36010 Roana (VI)

Tel.: 0424.692015

montagna.sas@gmail.com

Numero licenza uso logo: PEFC/18-32-29/22

MÜLLER GIUSEPPE

Via Sottomonte, 34 - 33018 Tarvisio (UD)

gmuller1991@libero.it

Licenza uso logo: PEFC/18-32-36/11

MÜLLER VALTER

Località Ortigara, 1 - 33018 Tarvisio (UD)

muller.valter@libero.it

Licenza uso logo: PEFC/18-32-30/15

NITENS SOC. COOP.

Via Lequio, 1 - 33028 Tolmezzo (UD)

Tel.: 0433.466107

info@nitens.eu www.nitens.eu

Numero licenza uso logo: PEFC/18-32-30

ORO DINO

Via Lazzaretti - 36010 Foza (VI)

Numero licenza uso logo: PEFC/18-32-29/24

PACCAGNEL LEGNAMI DI LUIGI E GIORGIO PACCAGNEL S.N.C.

Località Casabianca - 38050 Imer (TN)

Tel.: 0439.725094 - Fax: 0439.725094

giorgio_paccagnel@libero.it

Numero di licenza d'uso logo PEFC: PEFC/18-32-08/14

PAISSAN MICHELE

Via 3 Novembre, 26 - 38060 Nomi (TN)

Tel.: 349.7336717

michele.paissan@gmail.com

Numero licenza uso logo: PEFC/18-32-08/28

PALLADINO IVAN

Via Enfretors, 57 - 33026 Paluzza (UD)

palladinomovterra@gmail.com

Licenza uso logo: PEFC/18-32-36/12

PASINI EMILIO & C. S.R.L.

Via F. Genala, 10 - 26010 Fiesco (CR)

Tel.: 0374.370026

pasiniemiliosnc@libero.it

Numero di licenza d'uso logo PEFC: PEFC/18-31-699



PETCOKE S.R.L.

Piazza Rossetti, 5 - 16129 Genova (GE)
Tel.: 010.56311
info@bancosta.it
Licenza uso logo: PEFC/18-31-1010

PITTINO LEGNAMI DI PITTINO ADRIANO & C. S.N.C.

Via Nazionale, 1 - 33010 Malborghetto Valbruna (UD)
val.legno@libero.it
Licenza uso logo: PEFC/18-32-36/10

PIZZOL GASTONE E C S.N.C.

Località Valsalega - 31026 Sarmede (TV)
Tel. e fax: 0438.585579
tonimoca@virgilio.it
Numero di licenza d'uso logo PEFC: PEFC/18-31-68

PORPORATO VITTORIO & FIGLIO S.R.L.

Corso Roma, 97 - 13044 Crescentino (VC)
Tel.: 0161.843355
Fax: 0161.844087
porporatosrl@gmail.com
Numero di licenza d'uso logo PEFC: PEFC/18-31-759

PRALAFERA ENERGIA SOCIETÀ AGRICOLA A.R.L.

Via Pralafera, 43 - 10062 Luserna S.Giovanni (TO)
Tel.: 380.3425521
merloandrea@gmail.com
Numero licenza uso logo: PEFC/18-32-13/20

RAINOLDI LEGNAMI S.R.L.

Via Nazionale, 12 - 23012 Castione Andevenno (SO)
Tel.: 0342.358087
Fax: 0342.358242
info@rainoldilegnami.com www.rainoldilegnami.com
Numero di licenza d'uso logo PEFC: PEFC/18-32-28/11

ROBERTO BUSOLINI

Via stradate, 8 - 33020 Zuglio (UD)
Tel.: 338.3550582
roberto93_1@libero.it
Numero licenza uso logo: PEFC/18-32-36/07

ROMELLI LEGNAMI S.R.L.

Via Tonolini, 30 - 25050 Sonico (BS)
Tel.: 0364.75097
Fax: 0364.75097
info@romellilegnami.it www.romellilegnami.it
Numero di licenza d'uso logo PEFC: PEFC/18-32-28/04

ROSSETTO LEGNAMI DI ROSSETTO ENZO & C.

Via Cascina Garola, 4 - 10062 Luserna San Giovanni (TO)
Tel.: 0121.901096
Fax: 0121.900449
rossettolegnami@libero.it
Numero di licenza d'uso logo PEFC: PEFC/18-32-13/17

SAMBUGARO ENRICO

Via Sambugari, 22 - 36032 Gallio (VI)
Tel.: 0424.65569
chicca79@live.com

SAMBUGARO ILARIO S.N.C. DI SAMBUGARO GIORGIO & C.

Via Sambugari, 4 - 36032 Gallio (VI)
Tel.: 0424.65520
Numero di licenza d'uso logo PEFC: PEFC/18-31-179

SCARIOT LUCIANO

Via G.B. Segato, 18 - 32030 Seren del Grappa (BL)
Tel.: 3492424812
Fax: 0439.448346
scariotluciano@live.it
Numero di licenza d'uso logo PEFC: PEFC/18-31-887

SCARIOT VITTORE

Via Monte Roncon, 12 - Z. Ind. di Arten - 32030 Fonzaso (BL)
Tel.: 388.0001967
Fax: 0439.56300
info@scariotgermano.it www.scariotgermano.it
Numero licenza uso logo: PEFC/18-31-911

SCREM PETER

Via Case Sparse Cogliat, 24 - 33027 Paularo (UD)
Tel.: 334.3515823
scrempeter@gmail.com
Numero licenza uso logo: PEFC/18-32-30/12

SCUTARI LUCIA

Località Romascienz - 32015 Puos D'Alpago (BL)
Tel.: +39 328.8345639
info@lucasoccal.com
Numero licenza uso logo: PEFC/18-31-946

SDM S.A.S. DI MOZZATO DAMIANO & MIRKO

Via dell'artigianato, 15 - 36060 Schiavon (VI)
Tel.: 0444.466974
Fax: 0444.466282
info@sdmlegno.it www.sdmlegno.it
Numero di licenza d'uso logo PEFC: PEFC/18-31-704



SEGHERIA FRATELLI COLLE DI COLLE DIEGO, STEFANO & C. S.N.C.

Via Molin Novo, 16 - 32020 Lentiai (BL)

Tel.: 0437.751130

Fax: 0437.750565

info@fratellicolle.it

www.fratellicolle.it

Numero licenza uso logo: PEFC/18-32-29/06

SEGHERIA PELLEGRINA DI REVELANT MONICA

Fraz. Valpicetto sn. - 33020 Rigolato (UD)

Tel.: 320.0352321

segheriapellegrina@libero.it

Numero licenza uso logo: PEFC/18-32-30/07

SEGNA LEGNAMI S.A.S.

Via 4 Novembre, 71 - 38030 Roverè della Luna (TN)

Tel.: 0461.658553 - Fax: 0461.658548

info@segnalegnami.it

www.segnalegnami.it

Numero di licenza d'uso logo PEFC: PEFC/18-32-29/02

S.I.B.I. S.R.L.

Via Ciarlotti, 1 - 00076 Lariano (RM)

Tel.: 06.9647575 - Fax: 06.9655788

sibi.srl@tiscali.it

www.sibisrllegnami.it

Numero licenza uso logo: PEFC/18-31-742

SILVESTRI LEGNAMI S.R.L.

S.S. Cassia Nord Km. 87,100 - 01100 Viterbo (VT)

Tel.: 0761.251246 - Fax: 0761.354531

info@silvestrilegnami.it

www.silvestrilegnami.it

Licenza uso logo: PEFC/18-31-224

SLONGO GRAZIANO

Z.I. Volpere, 33 - 32035 Santa Giustina (BL)

Tel. e fax: 0437.88438

info@slongograziano.com

Numero di licenza d'uso logo PEFC: PEFC/18-31-69

SOC. AGRICOLA ALTA VAL LEMINA S.S.

Via Talucco altov, 34 - 10064 Pinerolo (TO)

Tel.: 0121.543743 -

Fax: 0121.543124

f.sommacal@alice.it

Licenza uso logo: PEFC/18-32-35/05

SOCIETÀ AGRICOLA BERNARDI S.R.L.

Via della Berna, 9 - Fraz. Vesio Traversa I - 25010 Tremosine (BS)

Tel.: 0461.557022

Fax: 0461.554724

bernardiboschiva@libero.it

Numero licenza uso logo: PEFC/18-32-08/19

SOCIETÀ AGRICOLA BOMBARDIER EVOLUTION S.R.L.

Fraz. Rivalpo, 21 - 33022 Arta Terme (UD)

Tel.: 348.8206505

bombardiersrl@gmail.com

Numero licenza uso logo: PEFC/18-32-30/01

SOCIETÀ AGRICOLA "DOLOMITIS LEGNAMI" S.S.

Borgo Tredolo SNC - 33020 Forni di Sotto (UD)

Tel.: 0433.87276

dolomitislegnami@legalmail.it

Licenza uso logo: PEFC/18-32-30/20

SOCIETÀ AGRICOLA LA CAPPELLETTA S.S.

Via della Cappelletta, 4 - 10010 Settimo Vittone (TO)

Tel.: +39 393.9985754

info@agricolacappelletta.it

Licenza uso logo: PEFC/18-32-13/21

SOCIETÀ COOPERATIVA SILVA

Via Torino, 21 - 10094 Giaveno (TO)

Tel.: +39 328.0581592

a.bernardi@coopsilva.it

www.coopsilva.it

Licenza uso logo: PEFC/18-32-13/22

SOC. COOP. AGR. VALLI UNITE DEL CANAVESE

Via Castelnuovo Nigra, 10 - 10081 Castellamonte (TO)

Tel.: 0124.423198 - 348.5152341

Fax: 0124.423198

info@valliuinite.org

www.valliuinite.org

Numero di licenza d'uso logo PEFC: PEFC/18-32-13/13

SOCIETÀ LEGNAMI PAGANONI S.P.A.

Via Canovine, 29 - 24126 Bergamo (BG)

Tel.: 035.325611

Fax: 035.325699

info@legnamipaganoni.it

www.legnami-paganoni.com

Numero di licenza d'uso logo PEFC: PEFC/18-31-758

SORARÙ RICCARDO

Via Sorarù, 9 - 32020 Rocca Pietore (BL)

Tel.: 0437.721507

riccardosorarù@gmail.com

Numero di licenza d'uso logo PEFC: PEFC/18-31-871

SOUVENIR S.N.C. DI CAMPIDELLI NICOLA & C.

Via Nazionale, 46 - 38079 Pelugo (TN)

Tel.: 0465.801252 - Fax: 0465.801252

nicolacampi@live.it

Numero licenza uso logo: PEFC/18-32-08/21



STELLA LUCA

Via Campiello, 10 - 36010 Treschè Conca di Roana (VI)
stellaluca@pec.it

Numero licenza uso logo: PEFC/18-32-29/25

SYSTEMLEGNO S.R.L.

Via Fasse, 3 - 38020 Castelfondo (TN)
Tel.: 339.4304897
Fax: 0463.831337
mircoianes@micso.net

Licenza uso logo: PEFC/18-32-08/32

TARUSSIO LEGNAMI S.R.L.

Via Giovanni da Udine, 39 - 33027 Paularo (UD)
Tel.: 0433.70148 - Fax: 0433.70148
antarus@tin.it

Licenza uso logo: PEFC/18-32-30/21

TESSARI ANTONIO LEGNAMI

Via 8 agosto, 164 - 36010 Camporovere di Roana (VI)
antonio.tessari@lamiapec.it

Numero licenza uso logo: PEFC/18-32-29/11

TURCO PIETRO

Via Mangilli, 15 - 33030 Flumignano di Talmassons (UD)
Tel.: 336687282
turcoivan@tiscali.it

Numero di licenza d'uso logo PEFC: PEFC/18-31-799

UNICOAL S.P.A.

Via Vincenzo Gioberti, 5 - 20123 Milano (MI)
Tel.: 02.485971
Fax: 02.4818831
info@unicoal.it www.unicoal.biz

Licenza uso logo: PEFC/18-31-1011

UTILIA S.S.

Fraz. Pesariis, Borgo San Antonio, 140 - 33020 Prato Carnico (UD)
Telefono: 0433.40695
utilia@teletu.it

Numero di licenza d'uso logo PEFC: PEFC/18-32-25/02

UTILIZZAZIONI BOSCHIVE DI SBRIZZAI NICOLA

Via dei Mulini, 11/A - 33027 Paularo (UD)
Licenza uso logo: PEFC/18-32-30/18

VALMORBIDA ELIO

Via San Rocco, 5 - 36030 Valli Del Pasubio (VI)
Tel.: 0445.630342 - Fax: 0445.630342
info@valmorbida.it www.valmorbida.it

Numero di licenza d'uso logo PEFC: PEFC/18-31-484

VANGELISTI FRATELLI S.N.C. DI VANGELISTI A. & M.

Piazza Paolo Uccello, 5 - 52015 Pratovecchio (AR)
Tel.: +39 3332180066
svamas01@alice.it

Numero licenza uso logo: PEFC/18-31-918

VANINI GIANCARLO

Via Roma, 12 - 22020 Cerano d'Intelvi (CO)

Numero di licenza d'uso logo PEFC: PEFC/18-32-23/03

VIGNALI PAOLO

Via Battilocchi, 105 - 43030 Calestano (PR)
Tel.: 0525.57125
Fax: 0525.57125
paolovignali68@gmail.com

Numero licenza uso logo: PEFC/18-23-35

WOODTECH ITALIA S.R.L.

Via Castello, 5 - 23892 Bulciago (LC)
Tel.: 031.86234
Fax: 031.861536

Numero di licenza d'uso logo PEFC: PEFC/18-31-876

ZUGLIANI SIMONE LAVORI BOSCHIVI

Via Nazionale, 104 - 38050 Imer (TN)
Tel.: 3288694913
simonezugliani@libero.it

Numero licenza uso logo: PEFC/18-32-08/23

Segherie

A close-up photograph showing a person's hands holding a rectangular piece of wood. The wood is being broken apart, and a large amount of wood shavings is falling from it into a large, dark, moss-covered log stump. The person is wearing a blue and white plaid shirt and a red string bracelet. The background is a blurred green forest.

segati,
travi,
cippato,
pellet ...

AGENZIA DEMANIO PROVINCIALE

via Michel-Pacher, 13 - 39100 Bolzano

Tel.: 0471.414870

Fax: 0471.414889

foreste.demaniali@provincia.bz.it

www.provinz.bz.it/forst

Licenza uso logo: PEFC/18-31-25

AGOSTINIS LUIGI S.R.L.

Via Povia, 20 - 33010 Reana del Rojale (UD)

Tel. e Fax: 0432.857830

info@agostinis.eu

www.agostinis.eu

Numero di licenza d'uso logo PEFC: PEFC/18-31-674

ALFIO ZANELLA S.R.L.

Via Montebelluna, 11 - 31040 Trevignano (TV)

Tel.: 0423.670261 - Fax: 0423.670560

info@alfiozanellalegnami.it

www.alfiozanellalegnami.it

Numero di licenza d'uso logo: PEFC/18-31-525

ALOIS PRADER S.R.L.

Molini di Fuori, 75 - 39040 Funes (BZ)

Tel.: 0472.847538

Fax: 0472.844049

info@praderholz.com

www.praderholz.com

Numero licenza uso logo: PEFC/18-32-04/05

ANZELINI LEGNAMI S.R.L.

Via Primo Maggio, 18 - 38060 Besenello (TN)

Tel.: 0464.820091 - Fax: 0464.820215

info@anzelinilegnami.it

www.anzelinilegnami.it

Numero di licenza d'uso logo: PEFC/18-31-412

ARDUINI LEGNAMI S.P.A.

Via Emilia, 238 - 29010 Cadeo (PC)

Tel.: 0523.509029

Fax: 0523.509423

info@arduinilegnami.com

www.arduinilegnami.com

Numero di licenza d'uso logo PEFC: PEFC/18-31-745

ARTENA LEGNAMI S.R.L.

Via Ariana, km 8,000 - 00031 Artena (RM)

Tel.: 06.95920055

Fax: 06.95920047

commerciale@artenalegnami.it

www.artenalegnami.it

Numero di licenza d'uso logo PEFC: PEFC/18-32-29/04

ARTUSO LEGNAMI

Via Edificio, 19/2 - 31030 Caselle di Altivole (TV)

Tel.: 0423.569345 - Fax: 0423.919494

info@artusolegnami.it

www.artusolegnami.it

Numero di licenza d'uso logo: PEFC/18-31-306

ARTURO POZZOBON S.R.L.

Via Roma, 74 - 31040 Trevignano (TV)

Tel.: 0423.670322

Fax: 0423.819240

info@pozzobonarturo.com

www.pozzobonarturo.com

Numero di licenza d'uso logo: PEFC/18-31-468

ASCHIERI - DE PIETRI S.R.L.

Via Marsala, 15 - 26041 Fossacaprara (CR)

Tel.: 0375.42541

Fax: 0375.200618

info@aschieri-depietri.it

www.aschieri-depietri.it

Numero di licenza d'uso logo PEFC: PEFC/18-31-862

AVI LEGNO S.R.L.

Via Prenestina Nuova, 86/86A - 00039 Zagarolo (RM)

Tel.: 06.9576045

Fax: 06.95308797

info@avilegno.it

www.avilegno.it

Numero di licenza d'uso logo PEFC: PEFC/18-31-761

AZIENDA PROVINCIALE FORESTE E DEMANIO DI BOLZANO

Via Michel-Pacher, 13 - 39100 Bolzano

Tel.: 0471.414870

Fax: 0471.414889

foreste.demaniali@provincia.bz.it

www.provinz.bz.it/forst

Numero di licenza d'uso logo: PEFC/18-31-25

AZZALINI OSCAR

Frazione Spert, 78 - 32016 Farra d'Alpago (BL)

Tel. e fax: 0437.46450

tonimoca@virgilio.it

Numero di licenza d'uso logo PEFC: PEFC/18-32-01/02

B E B LEGNO DI BETTEGA G. & C. S.N.C.

Loc. Casabianca, 1 - 38050 Imer (TN)

Tel.: 0439.67601

Fax: 0439.725628

info@beblegno.it

www.beblegno.it

Numero licenza uso logo: PEFC/18-31-628



B.M.G. IMBALLAGGI DI BARTOLI MAURIZIO & C. S.N.C.

Via della Vignola, 8
38067 Ledro (TN)

Tel.: 0464.591666

Fax: 0464.592382

info@bmgimballaggi.it www.bmgimballaggi.it

Numero di licenza d'uso logo PEFC: PEFC/18-31-110

B TIMBER SOCIETÀ COOPERATIVA

Via Palade, 93 - 38013 Fondo (TN)

Tel.: 0463.835035 - Fax: 0463.835203

info@btimber.it www.btimber.it

Numero di licenza d'uso logo: PEFC/18-31-570

B TIMBER TRADE S.R.L.

Frazione Mocenigo, 75 - 38020 Rumo (TN)

Tel.: 0463.835035 - Fax: 0463.835203

info@btimber.it www.btimber.it

Numero di licenza d'uso logo: PEFC/18-31-629

BARIGAZZI F.LLI S.R.L.

Via Martiri della Libertà, 185 - 43054 Mezzano Inferiore (PR)

Tel.: 0521.818368 - Fax: 0521.818618

info@barigazzipallets.com www.barigazzipallets.com

Numero di licenza d'uso logo PEFC: PEFC/18-31-199

BASSO LEGNAMI S.R.L.

Via dell'artigianato, 6 - 13040 Rovasenda (VC)

Tel.: 0161.879797

Fax: 0161.879798

basso@bassolegnami.com www.bassolegnami.it

Numero licenza uso logo: PEFC/18-31-413

BATTISTI S.R.L.

Via Molini, 3 - 38050 Torcegno (TN)

Tel.: 0461.766257 - Fax: 0461.777041

info@carpenteriabattisti.com www.carpenteriabattisti.it

Numero di licenza d'uso logo PEFC: PEFC/18-31-485

BECOR LEGNO S.N.C. DI BETTEGA AMOS & NICOLA & C.

Località Revedea, 11/B - 38050 Canal San Bovo (TN)

Tel.: 0439.719144

Fax: 0439.718865

info@becorlegno.it www.becorlegno.it

Numero licenza uso logo: PEFC/18-32-29/07

BELLOTTI S.P.A.

Via San Francesco, 1 - 22072 Ceremate (CO)

Tel.: 031.777222 - Fax: 031.771148

info@bellottispa.com www.bellottispa.com

Numero di licenza d'uso logo: PEFC/18-31-141

BETTEGA LEGNAMI S.N.C. DI BETTEGA STEFANO, CLAUDIO, MATTEO & C.

Via Meatoli, 20 - 38050 Imer (TN)

Tel.: 0439.67286

Fax: 0439.725797

info@bettegalegnami.it www.bettegalegnami.it

Numero di licenza d'uso logo: PEFC/18-31-782



BEZZI LEGNAMI S.R.L.

Via dell'Artigianato, 50
38026 Fucine di Ossana (TN)

Tel.: 0463.750371

Fax: 0461.976031

info@bezzilegnamisrl.com

Numero di licenza d'uso logo: PEFC/18-32-02/42

BIGOLIN ANTONIO S.R.L.

Via Stazione, 57 - 36028 Rossano Veneto (VI)

Tel.: 0424.540083 - Fax: 0424.540555

info@antoniobigolin.it www.antoniobigolin.it

Numero di licenza d'uso logo: PEFC/18-31-562

BIO LEGNO ITALIA DI GIUSEPPE STELLA E C. S.N.C.

Via Foggia, 35/A - 76121 Barletta (BT)

Tel.: 0883.525514

Fax: 0883.313173

info@biolegnoitalia.it www.biolegnoitalia.it

Numero licenza uso logo: PEFC/18-32-29/10

BMS EUROLEGNO S.N.C. DI BOLECH S. & C. S.N.C.

Fraz. Sille 38045 Civezzano (TN)

Tel.: 0461-858966 - Fax: 0461-858975

stefano@bmseurolegno.it www.bmseurolegno.com

Numero di licenza d'uso logo PEFC: PEFC/18-31-676

BODINO S.R.L.

Via Peschiera, 3/5 - 33020 Sutrio (UD)

Tel.: 0433.778871

www.bodino.it

Licenza uso logo: PEFC/18-31-1004

BORTOLUZZI ARMANDO & C. S.N.C.

Via del Lavoro, 60 - 32010 Pieve d'Alpago (BL)
Tel. e Fax: 0437.46450
tonimoca@virgilio.it

Numero di licenza d'uso logo PEFC: PEFC/18-32-01/03

BOZZA S.R.L.

Via Regia, 70 - 35010 Busa di Vigonza (PD)
Tel.: 049.629699
Fax: 049.725479
info@bozzalegnami.it www.bozzalegnami.it

Numero di licenza d'uso logo PEFC: PEFC/18-31-563

BRANCHER UMBERTO & C. S.N.C.

Via Martiri della Libertà, 16 - 32028 Trichiana (BL)
Tel.: 0437.757104 - Fax: 0437.547000
info@brancherlegnami.com www.brancherlegnami.com

Numero di licenza d'uso logo PEFC: PEFC/18-31-270

BROCCARDO LEGNAMI S.R.L.

Via Dante, 7 - 36013 Piovene Rocchette (VI)
Tel.: 0445.650075
Fax: 0445.559070
info@broccardolegnami.it www.broccardolegnami.it

Numero di licenza d'uso logo PEFC: PEFC/18-31-333

BREUZA MATTIA

Borgata Didiero, 1 - 10060 Salza di Pinerolo (TO)
Tel.: 340.4810814
badi65@libero.it

Numero di licenza d'uso logo PEFC: PEFC/18-32-13/14

BRUNNER SIGMUND O.H.G. DER GEBRÜDER BRUNNER HERMANN UND PETER

Strada degli artigiani, 2 - 39040 Velturmo (BZ)
Tel.: 0472.855217 - Fax: 0472.857487
info@holzcenter.it www.holzcenter.it

Numero di licenza d'uso logo PEFC: PEFC/18-32-04/11

BUSATTO LEGNAMI S.N.C. DI G. FRANCO & DANILO BUSATTO

Via Dante, 2/C - 30037 Cappella di Scorzè (VE)
Tel.: 041.445722 - Fax 041.446586
busattolegnami@libero.it

Numero di licenza d'uso logo PEFC: PEFC/18-31-571

BUSSOLARO ILARIO & C. S.N.C.

Via G. Marconi, 65 - 36052 Enego (VI)
Tel.: 0424.490651
bussolarolegnami@gmail.com

Numero di licenza d'uso logo PEFC: PEFC/18-31-144

C. & G. VENETOLEGNO S.R.L.

Via dell'Industria, 2 - 31055 Quinto di Treviso (TV)
Tel.: 0422.470861 - Fax: 0422.470861
info@venetolegno.it www.venetolegno.it

Numero licenza uso logo: PEFC/18-31-673

CAMILLO DE ROSSI DI O. E M. DE ROSSI & C. S.N.C.

Via Nazionale, 7 - 23014 Andalo Valtellino (SO)
Tel.: 0342.685410 - Fax: 0342.684096
info@segheriaderossi.it www.segheriaderossi.it

Numero di licenza d'uso logo PEFC: PEFC/18-32-28/02

CANDIDUS PRUGGER DI PRUGGER PETER PAUL & C. S.A.S.

Via Principale, 3 - 39030 Valdaora (BZ)
Tel.: 0474.496143 - Fax: 0474.498119
info@candidusprugger.it www.candidusprugger.it

Numero di licenza d'uso logo PEFC: PEFC/18-32-04/03



CASADEI PALLETS S.R.L.

Via Paul Harris, 31/33 -
47025 Cella di Mercato Sara-
ceno (FC)

Tel.: 0547.96692

Fax: 0547.96702

info@casadeipallets.it www.casadeipallets.it

Numero licenza uso logo: PEFC/18-31-296

CASADEI PRODUZIONE PALLETS SANTERNO S.R.L.

Via San Vitale, 90 - 48020 Sant'Agata sul Santerno (RA)
Tel.: 0545.916402 - Fax: 0545.919056
www.casadeipallets.it

Numero licenza uso logo: PEFC/18-31-907



CASOLLA LEGNO S.R.L.

Via Vignola, 4 - 38067 Ledro (TN)
Tel.: 0464.591295
Fax: 0464.591552
info@casollalegno.com
www.casollalegno.com

Numero di licenza d'uso logo PEFC: PEFC/18-31-109





CAVANNA LEGNO S.R.L.

Regione San Carlo, 375 - 15078 Rocca Grimalda (AL)
Tel.: 0143.873149

Fax: 0143.873711

info@cavannalegno.com <http://nuke.cavannalegno.com>

Numero di licenza d'uso logo PEFC: PEFC/18-31-730

CLUSTER ARREDO E SISTEMA CASA S.R.L. CONSORTILE

Via Antica, 24/3 - 33048 San Giovanni al Natisone (UD)

Tel.: 0432.755550

Fax: 0432.755316

info@clusterarredo.com www.clusterarredo.com

Numero licenza uso logo: PEFC/18-32-17

CONSORZIO FORESTALE LARIO INTELVESE

Via Roma, 9 - 22028 San Fedele Intelvi (CO)

Tel.: 031.830528 - Fax: 031.2281354

info@cflint.it www.lariointelvese.eu

Numero di licenza d'uso logo PEFC: PEFC/18-31-155

CONT MARIO

Via Pragrande, 35
32021 Agordo (BL)

Tel.: 0437.62495

Fax: 0437.643273

info@contlegnami.it

Numero licenza d'uso logo PEFC: PEFC/18-31-268

CORÀ DOMENICO & FIGLI S.P.A.

via Verona, 1 - 36077 Altavilla Vicentina (VI)

Tel.: 0444.372711

Fax: 0444.372724

info@coralegnami.it www.coralegnami.it

Numero licenza d'uso logo PEFC: PEFC/18-31-20

CORREDIG GINO & C. S.R.L.

Via Alpe Adria, 8 - 33049 San Pietro al Natisone (UD)

Tel.: 0432.727028

corredig.legnami@virgilio.it

Numero licenza d'uso logo PEFC: PEFC/18-31-803

COTIMBER S.R.L.

Via Brigata Osoppo, 180 - 33074 Vigonovo di Fontanafredda (PN)

Tel.: 0434.99194 - Fax: 0434.565180

info@cotimber.com www.cotimber.com

Numero di licenza d'uso logo PEFC: PEFC/18-31-13

CROMA LEGNAMI S.R.L.

Via Remis, 4/b - 33050 San Vito al Torre (UD)

Tel.: 0432.997482

Fax: 0432.998168

cromalegnami@gmail.com

www.cromalegnamisrl.it

Numero di licenza d'uso logo PEFC: PEFC/18-32-17

DE LUCA ANTONIO S.A.S.

Via Rive, 8 - 31010 Anzano di Cappella Maggiore (TV)

Tel.: 0438.59825

Fax: 0438.555207

delucasas@virgilio.it www.deluca-woodenergy.it

Numero di licenza d'uso logo PEFC: PEFC/18-32-01/05

DENTI PIERINO DI DENTI ANDREA & C. S.N.C.

Via Provinciale Bindo, 54 - 23813 Cortenova frazione Bindo (LC)

Tel.: 0341.901433 - Fax: 0341.901513

dentipierino@libero.it

Numero licenza uso logo: PEFC/18-31-903

DERWOOD S.R.L.

Via fornace, 2 - 30030 Martellago (VE)

Tel.: 041.5400521

Fax: 041.5401942

info@derwood.it www.derwood.it

Numero di licenza d'uso logo PEFC: PEFC/18-31-666

DIEFFE LEGNAMI S.R.L.

Via Napoli, 170 - 00040 Lariano (RM)

Tel.: 06.9655805

info@dieffelegnami.it www.dieffelegnami.it

Numero di licenza d'uso logo PEFC: PEFC/18-31-694

DOMINI LEGNAMI S.R.L. UNIPERSONALE

Via Mattei, 10 - 34070 San Pier D'Isonzo (GO)

Tel. e Fax: 0481.70747

info@dominilegnami.it

Numero di licenza d'uso logo PEFC: PEFC/18-31-481

DORIO S.R.L.

Via Casoni, 14 - 36023 Longare Vicenza (VI)

Tel.: 0444.957012

info@doriosrl.it www.doriosrl.it

Numero licenza uso logo: PEFC/18-32-29/18



CasollaLegno



wood is good

www.casollalegno.com



DUCLOS LEGNO STRUTTURE S.R.L.

Fraz. Signaves Ossan, 124 - 11100 Aosta (AO)

Tel.: 0165.31455

Fax: 0165.234175

info@duclos.it

www.duclos.it

Numero di licenza d'uso logo PEFC: PEFC/18-31-810

ESSEPI S.R.L. (TN)

Viale De Gasperi, 1/a - 38073 Cavedine (TN)

Tel.: 0461.569199

info@essepifinestre.it

<http://essepifinestre.it>

Numero licenza uso logo: PEFC/18-32-29/26

FANTI LEGNAMI S.R.L.

Via Ogià, 8 - 38013 Malosco (TN)

Tel.: 0463.831172

Fax: 0463.839133

info@fantilegnami.it

www.fantilegnami.it

Numero di licenza d'uso logo PEFC: PEFC/18-31-75

FATTORIA DEL LEGNO DI ANDREA ZENARI

Via Venezia, 75 - 36030 Caltrano (VI)

fattoriadellelegno@gmail.com

Licenza uso logo: PEFC/18-32-36/13

FEICHTER S.R.L.

Via Aurina, 2 - 39030 Lutago (BZ)

Tel.: 0474.671187

Fax: 0474.671800

feichter.holz@dnet.it

www.feichter.com

Numero di licenza d'uso logo PEFC: PEFC/18-32-04/21

FERRARI ENNIO E PIERO S.R.L.

Viale Italia, 117 - 23037 Tirano (SO)

Tel.: +41 81.8465660

Fax: +41 81.8465524

info@ferranbrusio.ch

www.ferranbrusio.ch

Numero di licenza d'uso logo PEFC: PEFC/18-32-28/06

FILBO S.N.C. DI MONICA E ALBERTO NICOLINI

Via Sant'Agata, 51/d - 22066 Mariano Comense (CO)

Tel.: 031.3551370

Fax: 031.3551370

info@filbosnc.it

www.filbosnc.it

Numero licenza uso logo: PEFC/18-32-37/02

FLORIAN LEGNO S.P.A.

Via Castellana, 48/A - 31039 Riese Pio X (TV)

Tel.: 0423.4532 - Fax: 0423.746588

info@florianinc.com

www.florianinc.com

Numero di licenza d'uso logo PEFC: PEFC/18-31-625

FORER S.R.L.

Frazione Mantana, 2 - 39030 S. Lorenzo di Sebato (BZ)

Tel.: 0474.403175 - Fax: 0474.403050

forer.gmbh-srl@dnet.it

Numero di licenza d'uso logo PEFC: PEFC/18-32-04/07

F.LLI ALIMONTI S.N.C.

Via Cona, 29/31 - 66010 Pretoro (CH)

Tel.: 0871.898172 - Fax: 0871.898326

fratellialimonti@gmail.com

www.serramentialimonti.it

Numero di licenza d'uso logo PEFC: PEFC/18-31-875

FRATELLI BERTI LEGNAMI S.R.L.

Via Nucleo Stazione, 5

38030 Castello di Fiemme (TN)

Tel.: 0462.340060

Fax: 0462.231430

info@bertilegnami.it

www.bertilegnami.it

Numero di licenza d'uso logo PEFC: PEFC/18-32-02/01



FRATELLI CREMONA & C S.N.C.

Via Monteverdi, 2 - 43011 Busseto (PR)

Tel.: 0524.930030

Fax: 0524.930020

info@cremonalegnami.it

www.cremonalegnami.it

Licenza uso logo: PEFC/18-32-29/19

F.LLI DAINESE DI DAINESE GRAZIANO E CLAUDIO S.N.C.

Via G. Marconi, 2625/15 - 45020 Canda (RO)

Tel.: 0425.702374 - Fax: 0425.702376

office@dainesepannelli.it

Numero di licenza d'uso logo PEFC: PEFC/18-31-487

FRATELLI SOLIANI S.N.C.

Via Petrarca, 30 - 42045 Luzzara (RE)

Tel.: 0522.977400

Fax: 0522.976910

soliani@tsnet.it

www.perlinatisoliani.it

Numero di licenza d'uso logo PEFC: PEFC/18-31-29

FRATELLI VIDONI S.R.L.

Via Pontebbana, 46 - 33010 Montegnacco di Cassacco (UD)

Tel.: 0432.851781 - Fax: 0432.881304

info@vidoni.it www.vidoni.it

Numero di licenza d'uso logo PEFC: PEFC/18-31-541

G. LUVISONI & CO. S.R.L.

Via Spilimbergo, 168 - 33035 Martignacco (UD)

Tel.: 0432.657289 - Fax: 0432.657290

www.luvisoni.it

Numero di licenza d'uso logo PEFC: PEFC/18-31-82

GALANTE F.LLI S.R.L.

Via Roma, 136 - 38083 Condino (TN)

Tel.: 0465.621101 - Fax: 0465.621681

info@galantelegnami.it www.galantelegnami.it

Numero di licenza d'uso logo PEFC: PEFC/18-31-402

GAMMA LEGNO S.N.C.

Via P. Candoni, 4

33020 Amaro (UD)

Tel.: 0433.94156 - Fax: 0433.494900

info@gammalegno.com www.gammalegno.com

Numero di licenza d'uso logo PEFC: PEFC/18-31-313



GANDELLI LEGNAMI S.R.L.

Via Mappano, 26

10071 Borgaro Torinese (TO)

Tel.: 011.4500204

Fax: 011.4500214

info@gandelligroup.com www.gandelligroup.com

Numero di licenza d'uso logo PEFC: PEFC/18-31-301

Se l'obiettivo è costruire l'ambiente che ci circonda secondo alti standard qualitativi ed energetici che permangano nel tempo, rispettando l'ecosistema e mantenendo l'economicità realizzativa, il legno è la soluzione che risponde alle Vostre esigenze e Gandelli Legnami srl è il Vostro partner ideale. Si forniscono le migliori soluzioni per la costruzione di strutture, edifici e coperture in legno offrendo le più elevate garanzie in termini di qualità, precisione e professionalità.

GATTA LEGNAMI S.R.L.

Via Napoli, 207 - 00076 Lariano (RM)

Tel.: 06.96498702

Fax: 06.99334300

info@gattalegnami.com www.gattalegnami.com

Numero licenza uso logo: PEFC/18-31-740

GAZZANO E C. S.N.C.

Regione Bosco, 56 - 17057 Calizzano (SV)

Tel. e Fax: 019.79293

info@segheriagazzano.it www.segheriagazzano.it

Numero di licenza d'uso logo PEFC: PEFC/18-31-611

GEORG LEITGEB OHG S.N.C.

Anterselva di Mezzo, 108 - 39030 Anterselva (BZ)

Tel. e Fax: 0474.492131

georg.leitgeb@tin.it

Numero di licenza d'uso logo PEFC: PEFC/18-32-04/22

GHILOTTI GIUSEPPE E FIGLI S.R.L.

Via Alla Polveriera snc - 23037 Tirano (SO)

Tel.: 0342.701230

info@segheriaghilotti.it www.segheriaghilotti.it

Numero di licenza d'uso logo PEFC: PEFC/18-32-28/01

GIARDÌ S.R.L.

Via Colle del Merlo, 25 - 64018 Tortoreto (TE)

Tel.: 338.2891628

info@giardisrl.it www.giardisrl.it

Numero licenza uso logo: PEFC/18-32-29/20

GILARDI S.A.S. DI GILARDI MARIO & C.

Via Chivasso, 89 - 10090 Gassino Torinese (TO)

Tel.: 011.9606474

Fax: 011.9606541

gilardi@gilardilegnami.it www.gilardilegnami.it

Numero di licenza d'uso logo PEFC: PEFC/18-31-455

GILEGNO DI GROSSONI ERNESTO & FIGLI S.N.C.

Via Giusti, 101 - 21019 Somma Lombardo (VA)

Tel.: 0331.256644

Fax: 0331.253884

info@gilegno.com www.gilegno.com

Numero di licenza d'uso logo PEFC: PEFC/18-31-720

GIOBATTÀ E PIETRO GARBELLOTTI S.P.A.

Viale Italia, 200 - 31015 Conegliano (TV)

Tel.: 0438.366411

Fax: 0438.22172

info@garbellotto.it www.garbellotto.it

Numero di licenza d'uso logo PEFC: PEFC/18-31-182





GIORGIO MARIN S.P.A.

Via Spada, 15
Fanzolo (TV)

Tel.: 0423.487044 - Fax: 0423.476011
wood@maringiorgio.it www.maringiorgio.it
Numero di licenza d'uso logo PEFC: PEFC/18-31-46

GIUSIANO LEGNAMI

Via Villafranca, 28 - 10061 Cavour (TO)
Tel.: 0121.600818
Fax: 0121.609546

giusiano@giusiano.it www.gusianolegnami.com
Numero licenza uso logo: PEFC/18-32-29/12

GRAIFF MARCO & C. S.N.C.

Via al Castello, 4 - 38010 Malgolo di Romeno (TN)
Tel.: 0463.510033 - Fax: 0463.510033
magraif@tin.it

Numero di licenza d'uso logo PEFC: PEFC/18-32-02/28

GRAVA ANGELO & EDY S.N.C.

Via Pinedo, 12/A - 33080 Claut (PN)
Tel.: 0427.878954 - Fax: 0427.878954
edygrava@alice.it

Numero di licenza d'uso logo PEFC : PEFC/18-31-181

GRUBER HOLZ S.A.S. DI GRUBER KARL & C.

Via Plima, 34 - 39021 Morter/Laces (BZ)
Tel.: 0473.742013 - Fax: 0473.742461

info@gruberholz.it www.gruberholz.it
Numero di licenza d'uso logo PEFC: PEFC/18-32-04/10

GRUPPO MORINI Società Agricola Morini S.r.l.

Via Arno, 11 - 53021 Abbadia San Salvatore (SI)
Tel.: 0577.776282
Fax: 0577.1880021

info@gruppomorini.com www.gruppomorini.com
Numero di licenza d'uso logo PEFC del gruppo: PEFC/18-32-11/02

GRUPPO DI CERTIFICAZIONE LEGNO LOCAL

Via VIII Aprile 1848, 9 - 36053 Gambellara (VI)
Tel.: 0444.444031

legnolocal@gmail.com www.lazzarizenari.it
Numero licenza uso logo: PEFC/18-32-36

GRUPPO DI CERTIFICAZIONE DELLA PROVINCIA DI TORINO

Via Livorno, 60 - 10144 Torino
Tel.: 011.2257480 - Fax: 011.2257225

luca.galeasso@envipark.com
Numero di licenza d'uso logo PEFC: PEFC/18-32-13

GRUPPO PEFC DEL PINEROLESE - LEGNO

Borgata Didiero, 1 - 10060 Salza di Pinerolo (TO)
Tel.: +39 340.4810814

brezamattia@libero.it
Numero licenza uso logo: PEFC/18-32-35

GRUPPO PEFC LEGNO LOCALE - ISTITUTO LAZZARI ZENARI

Via 8 aprile 1849, 9 - 36053 Gambellara (VI)
Tel.: 0444.444031

alessandra@lazzarizenari.it www.lazzarizenari.it
Numero licenza uso logo: PEFC/18-32-29



GRUPPO PEFC S.A.P.I. - IMPRESE TRENTINO LEGNO

Via Brennero, 182 - 38121 Trento
Tel.: 0461.803750
Fax: 0461.427826

info@sapi.artigiani.tn.it www.sapi.tn.it

Numero licenza uso logo: PEFC/18-32-08

GRUPPO PEFC UNIONE SEGHERIE ALTO ATESINE S.C.A.R.L.

Via di mezzo ai piani, 7 - 39100 Bolzano
Tel.: 0474.496120 - Fax: 0474.498095

info@holz-gss.it www.holz-gss.it
Numero di licenza d'uso logo PEFC: PEFC/18-32-04

GUALDI LEGNAMI S.N.C.

Via Roma, 10 - 38083 Borgo Chiese (TN)
Tel.: 0465.621032 - Fax: 0465.621878

Unità operativa: Via Montini, 47 - 37014 Castelnuovo del Garda (VR)
Tel.: 045.7570128 - Fax: 045.6450257

gualdilegnami@tiscali.it www.gualdilegnami.it
Numero di licenza d'uso logo PEFC: PEFC/18-32-29/03

HELMUTH RIER & C. KG - S.A.S.

Via Industriale, 22 - 39032 Molini di Tures (BZ)
Tel.: 0474.678064

Fax: 0474.679205
info@rier.it www.rier.it
Numero licenza uso logo: PEFC/18-32-04/08

HOLZ PICHLER S.P.A.

Ega Stenk, 2 - 39050 Nova Ponente (BZ)

Tel.: 0471.610121

Fax: 0471.610222

info@holz-pichler.com www.holz-pichler.com

Numero di licenza d'uso logo PEFC: PEFC/18-31-152

I.CO.I S.R.L.

Via Del Lavoro, 1 - 00065 Fiano Romano (RM)

Tel.: 0765.455812

<http://icol.it>

Numero di licenza d'uso logo PEFC: PEFC/18-31-882

IDROELETTRICA PAULARO S.A.S. DI TARUSSIO ANTONIO & C.

Via Giovanni da Udine, 39 - 33027 Paularo (UD)

Tel. e Fax: 0433.70148

antarus@tin.it

Numero di licenza d'uso logo PEFC: PEFC/18-31-578

I.L.L.E.N. S.N.C.

dei F.lli Butterini Luca e Silvio

Via dei Ronchini, 4/6 - Località Giulis - 38083 Condino (TN)

Tel. 0465.621119 - Fax 0465.621730

info@illen.it www.illen.it

Numero di licenza d'uso logo PEFC: PEFC/18-31-126

IMBALLAGGI MANCINI S.R.L.

Contrada Mancini, 35 - 66038 San Vito Chietino (CH)

Tel.: 0872.618390 - Fax: 0872.619665

segreteria@imballaggimancini.it www.imballaggimancini.it

Numero di licenza d'uso logo PEFC: PEFC/18-31-696

imolalegno
YOUR WORK, OUR WOOD.

IMOLA LEGNO S.P.A.

Via Don Luigi Sturzo, 10

40026 Imola (BO)

Tel: 0542.630411

Fax: 0542.640418

info@imolalegno.com www.imolalegno.com

Numero di licenza d'uso logo PEFC: PEFC/18-32-15

INDUSTRIA LEGNAMI TIRANO S.R.L.

Via del Progresso, 1 - 23037 Tirano (SO)

Tel.: 0342.706008 - Fax: 0342.710612

info@industrialegnamitirano.it

www.industrialegnamitirano.it

Licenza uso logo: PEFC/18-32-36/04

J.F. HALLER DI JOSEF E RUDOLF HALLER S.A.S.

Via Peter Thalgueter, 12 - 14 - 39022 Lagundo (BZ)

Tel.: 0473.448732 - Fax: 0473.448895

info@haller-holz.it www.haller-holz.it

Numero di licenza d'uso logo PEFC: PEFC/18-32-04/19

KAUFMANN HANS KG S.A.S.

Via al Bersaglio, 4 - 39023 Lasa (BZ)

Tel.: 0473.626526 - Fax: 0473.628549

info@kaufmannhans.com www.saegewerk-kaufmann.com

Numero di licenza d'uso logo PEFC: PEFC/18-32-04/18

KOBOL DI DAVIDE BIANCOROSSO

Via Friuli, 19 - 22074 Lomazzo (CO)

Tel.: + 39 338.2231336

davide@biancorosso.it

Numero licenza uso logo: PEFC/18-32-37

LA PRIMULA DI SABER FRANCO

Via Stazione, 52 - 38030 Castello Molina di Fiemme (TN)

Tel.: 0462.342805

Fax: 0462.342805

segherialprimula@cr-surfing.net

Numero licenza uso logo: PEFC/18-32-02/49

LABOR LEGNO S.R.L.

Via del lavoro - 31016 Cordignano (TV)

Tel.: 0438 368040

Fax: 0438 998331

info@laborlegno.it www.laborlegno.it

Numero di licenza d'uso logo PEFC: PEFC/18-31-43

LAMPRECHT G.M.B.H.

Strada statale, 88 - 39020 Castebello-Ciardes (BZ)

Tel.: 0473.624131

Fax: 0473.624598

hubert.asper@lamprecht-holz.com

Numero licenza uso logo: PEFC/18-31-925

LEGNAMI BRACCHI DI CELLANA UGO, LILIANA E FIGLI S.N.C.

Località Ampola, 28/A - 38060 Ledro (TN)

Tel.: 0464.596066 - Fax: 0464.596136

info@legnamibracchi.it www.legnamibracchi.it

Numero di licenza d'uso logo PEFC: PEFC/18-31-331





LEGNAMI COCCHI S.R.L.

Via Cuneo, 7 - 40016 San Giorgio di Piano (BO)
Tel.: 051.893978

Fax: 051.893988

info@legnamicocchi.com www.legnamicocchi.com

Numero licenza uso logo PEFC: PEFC/18-31-895

LEGNAMI GIOVANNINI DI SERGIO E PAOLO GIOVANNINI S.N.C.

Via Nazionale, 29/a - 38093 Flavon (TN)

Tel.: 0461.652181

info@legnamigiovannini.it www.legnamigiovannini.it

Numero di licenza d'uso logo PEFC: PEFC: PEFC/18-32-02/13

LEGNAMI PESAVENTO VITTORIO S.R.L.

Via Vicenza, 1 - 36030 San Vito di Leguzzano (VI)

Tel.: 0445.519110 - Fax: 0445.519095

pesavento@pesaventolegnami.com www.pesaventolegnami.com

Numero di licenza d'uso logo PEFC: PEFC/18-31-117

LEGNOPAN S.P.A. UNINOMINALE

Via dell'Industria, 13/15 - 36013 Piovene Rocchette (VI)

Tel.: 0445.551521 - Fax: 0445.551515

info@legnopan.com www.legnopan.com

Numero di licenza d'uso logo PEFC: PEFC/18-31-286

LIBARDI SERGIO & C. S.N.C.

Corso Centrale, 15/A - 38056 Levico Terme (TN)

Tel.: 0461.702004

Fax: 0461.702004

tecnico@segherialibardi.it www.segherialibardi.it

Numero di licenza d'uso logo PEFC: PEFC/18-31-762

LIGNA CONSTRUCT GMBH

Tusengrabl, 23 - 39010 S. Pancrazio (BZ)

Tel.: 0473.785050

Fax: 0473.785668

info@ligna-construct.com www.ligna-construct.com

Numero di licenza d'uso logo PEFC: PEFC/18-32-04/23

LIGNA S.A.S. DI JOHANN HELLWEGER & C.

Zona Industriale, 132 - 39030 Rasun di Sotto (BZ)

Tel.: 0474.496120

Fax: 0474.498095

info@ligna.it www.ligna.it

Numero di licenza d'uso logo PEFC: PEFC/18-32-04/09

LOMBARDI FRANCO S.R.L.

Via alle Porte, 24 Loc. Giulis - 38083 Borgo Chiese (TN)

Tel.: 0465.621159 - Fax: 0465.621358

info@segheria-lombardi.it www.segheria-lombardi.it

Numero di licenza d'uso logo PEFC: PEFC/18-31-404

LOVATO ALESSANDRO S.R.L.

Via Meucci Antonio, 4 - 37026 Settimo di Pescantina (VR)

Tel.: 045.6700620

Fax: 045.6702811

info@lovatosrl.it

www.lovatosrl.it

Numero di licenza d'uso logo PEFC: PEFC/18-31-64

MAGNIFICA COMUNITÀ DI FIEMME AZIENDA SEGAGIONE LEGNAMI S.P.A.

Via dell'Ischia, 19 - 38030 Ziano di Fiemme (TN)

Tel.: 0462.571129 - Fax: 0462.571598

direzione@mcfspa.it www.mcfspa.it

Numero di licenza d'uso logo PEFC: PEFC/18-31-568

MARIANA FRANCO S.R.L.

Via Bornigoli, 6 - 23014 Andalo Valtellino (SO)

Tel.: 0342.685315

Fax: 0342.685793

info@francomariana.com www.francomariana.com

Numero di licenza d'uso logo PEFC: PEFC/18-32-28/08

MARIANA LUIGI S.R.L.

Via Provinciale per Dubino, 2 - 23014 Andalo Valtellino (SO)

Tel.: 0342.685116

Fax: 0342.684266

info@marianaluigi.com www.marianaluigi.com

Numero di licenza d'uso logo PEFC: PEFC/18-32-28/07

MARTIGNAGO LEGNO S.N.C.

Via Guglielmo Marconi, 30 - 31010 Maser (TV)

Tel.: 0423.923170

mart.legno@libero.it

Numero licenza uso logo: PEFC/18-31-976

MENIA S.R.L. SOCIO UNICO

Via Monte Piedo, 18 - 32040 Dante di Cadore (BL)

Tel.: 0435.650316

Fax: 0435.659092

info@menia.it

www.menia.it

Numero di licenza d'uso logo PEFC: PEFC/18-31-725



per la conformità tecnico normativa

**CONSULENZE
E SERVIZI**



Via Brennero 182 – 38121 Trento
Tel: 0461.803750 – P.IVA:01481570222
www.sapi.tn.it - email: info@sapi.artigiani.tn.it

MIHELICIC LEGNAMI S.N.C.

V. A. Volta, 25 - 38015 Lavis (TN)
Tel.: 0461.240341 - Fax: 0461.247045

info@mihelcic.com www.mihelcic.com

Numero di licenza d'uso logo PEFC: PEFC/18-32-29/01

MINARI FRANCO DI MINARI GINO & C. S.N.C.

Via Della Repubblica, 19 - 46010 Belforte/Gazzuolo (MN)
Tel. e fax: 0376.956229

Numero di licenza d'uso logo PEFC: PEFC/18-31-314



MENGON LEGNAMI DI MENGON ALFREDO E ALBERTO S.N.C.

Località Masnovo, 82
38020 Piazzola di Rabbi (TN)
Tel.: 0463.985444

alfredo.mengon@virgilio.it

Numero di licenza d'uso logo PEFC: PEFC/18-32-02/43

Da oltre cinquant'anni produzione artigianale di tavolame, travatura, perlinati, pavimenti, listoni lamellari per serramenti, profili semilavorati per carpenteria e falegnameria. Tutto esclusivamente in larice nazionale.

MONTAGNA F.LLI S.R.L.

Viale Europa, 108 - 36041 Alte di Montecchio Maggiore (VI)
Tel. e Fax: 0444.696566

amministrazione@montagnafaidate.it

Numero di licenza d'uso logo PEFC: PEFC/18-31-587



MONTI INDUSTRIA LEGNAMI S.R.L.

Via Alpini, 27
32041 Auronzo di Cadore (BL)
Tel.: 0435.400130
Fax: 0435.400187

info@montilegnami.it

www.montilegnami.it

Numero di licenza d'uso logo PEFC: PEFC/18-31-65

MORI LEGNAMI S.R.L.

Piazzale Stazione, 4 - Sant'Antonio - 46047 Porto Mantovano (MN)

illegno@morilegnami.info

Licenza uso logo: PEFC/18-32-29/29

MÜLLER GIUSEPPE

Via Sottomonte, 34 - 33018 Tarvisio (UD)

gmuller1991@libero.it

Licenza uso logo: PEFC/18-32-36/11

NUOVA TRANCIAURORA S.R.L.

Via Alessandro Manzoni, 83 - 20811 Cesano Maderno (MB)
Tel.: 0362.501723

Fax: 0362.642656

kricerati@fiscali.it

Numero di licenza d'uso logo PEFC: PEFC/18-31-868

PALLADINO IVAN

Via Enfretors, 57 - 33026 Paluzza (UD)

palladinomovterra@gmail.com

Licenza uso logo: PEFC/18-32-36/12

PATTI S.R.L.

Via Ospedale, 12 - 26847 Maleo (LO)

Tel.: 0377.58533

Fax: 0377.558684

info@pattilegnami.com www.pattilegnami.com

Numero di licenza d'uso logo PEFC: PEFC/18-31-550

PERINI LEGNO S.R.L.

Via Piana, 108 - 47032 Capocolle di Bertinoro (FC)

Tel.: 0543.448005

Fax: 0543.449217

info@perinilegno.it www.perinilegno.it

Licenza uso logo: PEFC/18-31-1012

PIAROTTOLEGNO S.P.A.

Via Noalese, 160 - 30036 S. Maria di Sala (VE)

Tel.: 041.439100

Fax: 041.439102

info@piarottolegno.it www.piarottolegno.it

Numero di licenza d'uso logo PEFC: PEFC/18-31-463

PIAZZI GIUSTO

Via Dante Alighieri, 2 - 38020 Castelfondo (TN)

Tel.: 0463.889496

Numero di licenza d'uso logo PEFC: PEFC/18-32-02/11

PIERACCINI RICCARDO ELIO

Via dei Metallemeccanici, 60 - 55040 Capezzano Pianore, Camaione (LU)

Tel.: 0584.969554

Fax: 0584.969535

info@pieraccini.com www.pieraccini.com

Numero di licenza d'uso logo PEFC: PEFC/18-31-454

PLANK ROLAND

Ponte Nova di Sotto, 18 - 39050 Nova Ponente (BZ)

Tel.: 0471.610208 - Fax: 0471.610636

info@legnoplank.it www.legnoplank.it

Numero di licenza d'uso logo PEFC: PEFC/18-32-04/01

PLANKENSTEINER THOMAS & C. S.N.C.

Via Brunico, 16 - 39030 S. Lorenzo di Sebato (BZ)

Tel.: 0474.474048 - Fax: 0474.476164

info@plankensteinerthomas.it www.plankensteinerthomas.it

Numero di licenza d'uso logo PEFC: PEFC/18-32-04/13

POET PAOLO E FIGLIO S.A.S. DI POET GIORGIO

Via Vandalino, 1 - 10066 Torre Pellice (TO)

Tel.: 0121.91830 - 333.6640811

Fax: 0121.933251

poetlegnami@tiscali.it

Numero di licenza d'uso logo PEFC: PEFC/18-32-13/03

POLLAM ENZO S.R.L.

Strada da Molin, 65 - 38030 Soraga (TN)

Tel.: 0462.768223 - Fax: 0462.768256

pollam@tiscali.it www.carpenteriapollam.com

Numero di licenza d'uso logo PEFC: PEFC/18-31-738

POZZI ALBINO S.R.L.

Via Nazionale nord, 50 - 23823 Colico (LC)

Tel.: 0341.940550

Fax: 0341.941623

info@pozzialbino.it www.pozzialbino.it

Numero di licenza d'uso logo PEFC: PEFC/18-31-638

PORTIOLI LEGNAMI S.N.C. DI GIOVANNI E PAOLO PORTIOLI

Viale Dante Alighieri, 56 - 37068 Vigasio (VR)

Tel.: 045.7364600

Fax: 045.7363050

info@portiolivr.it www.portiolivr.it

Numero di licenza d'uso logo PEFC: PEFC/18-31-846

PUNTO LEGNO S.R.L.

Via Chizzalunga, 12 - 36066 Sandrigo (VI)

Tel.: 0444.659158

Fax: 0444.657307

info@punto-legno.it www.punto-legno.it

Numero di licenza d'uso logo PEFC: PEFC/18-31-612

RAINOLDI LEGNAMI S.R.L.

Via Nazionale, 12 - 23012 Castione Andevenno (SO)

Tel.: 0342.358087 - Fax: 0342.358242

info@rainoldilegnami.com www.rainoldilegnami.com

Numero di licenza d'uso logo PEFC: PEFC/18-32-28/11

RAMOSER HOLZ S.R.L.

Via Altmann, 4 - 39100 Bolzano (BZ)

Tel.: 0471.067474 - Fax: 0471.067469

info@ramoserholz.com www.ramoserholz.com

Numero di licenza d'uso logo PEFC: PEFC/18-31-216

RAVAIOLI LEGNAMI S.R.L.

Via A. Bandoli, 24 - 48012 Villanova di Bagnacavallo (RA)

Tel.: 0545.927309 - Fax: 0545.927310

ravaiolilegnami@ravaiolilegnami.it www.ravaiolilegnami.com

Numero licenza uso logo: PEFC/18-31-1001

RECH S.A.S. DI RECH BRUNO & C.

Via Vittorio Emanuele N. 1/A - 31010 Monfumo (TV)

Tel.: 0423.560040

segheriarech@alice.it

Numero di licenza d'uso logo PEFC: PEFC/18-31-702

RIVESTIMENTI LEGNO S.R.L.

Viale dell'Industria, 3 - 38057 Pergine Valsugana (TN)

Tel.: 0461.532591 - Fax: 0461.532087

info@rivestimentilegno.com www.rivestimentilegno.com

Numero di licenza d'uso logo PEFC: PEFC/18-31-532

ROBERTO BUSOLINI

Via stradate, 8 - 33020 Zuglio (UD)

Tel.: 338.3550582

roberto93_1@libero.it

Numero licenza uso logo: PEFC/18-32-36/07

F. ROCHE S.A.S. DI ROCHE FRANCESCO & C.

Strada Susa, 20 - 10053 Bussoleno (TO)

Tel.: 012.249147

froche00@froche.191.it

Numero licenza uso logo: PEFC/18-32-13/19

ROMELLI LEGNAMI S.R.L.

Via Tonolini, 30 - 25050 Sonico (BS)

Tel.: 0364.75097

Fax: 0364.75097

info@romellilegnami.it www.romellilegnami.it

Numero di licenza d'uso logo PEFC: PEFC/18-32-28/04





ROVIGO FRATELLI DI ROVIGO RENZO & C. S.N.C.

Via Boara, 18/20 - 38055 Grigno (TN)

Tel.: 0461.765120

ufficio@rovigofratelli.191.it

Numero di licenza d'uso logo PEFC: PEFC/18-31-747

RUATTI LEGNAMI S.R.L.

Via Provinciale, 100 - 38020 Pracorno di Rabbi (TN)

Tel.: 0463.911270

Fax: 0463.901838

ruattilegnami@tin.it

www.ruattilegnami.it

Numero di licenza d'uso logo PEFC: PEFC/18-32-02/44

SACCAVINI S.R.L.

Via Malignani, 10 - 33040 Premariacco (UD)

Tel.: 0432.720421

Fax: 0432.720369

info@saccavini.it

www.saccavini.it

Numero di licenza d'uso logo PEFC: PEFC/18-32-17

SÄGEWERK WEITENTAL S.A.S. DI UNTERKIRCHER CHRISTOPH & CO.

Ausserdrittel, 24 - 39030 Vallarga/Vandoies (BZ)

Tel.: 0472.548185

Fax: 0472.548120

info@saegewerk.it

www.saegewerk.it

Numero di licenza d'uso logo PEFC: PEFC/18-32-04/06

SALATI & MONTEPIETRA S.R.L.

Via Claudia, 53/A - 42024 Castelnovo di Sotto (RE)

Tel.: 0522.682202 - Fax: 0522.683256

info@salatiemontepietra.it

www.salatiemontepietra.it

Numero di licenza d'uso logo PEFC: PEFC/18-31-154

SAMBUGARO ILARIO S.N.C. DI SAMBUGARO GIORGIO & C.

Via Sambugari, 4 - 36032 o (VI)

Tel.: 0424.65520

Numero di licenza d'uso logo PEFC: PEFC/18-31-179

SARNER HOLZ OHG/ SNC

Frazione Grosso, 38 - 39058 Sarentino (BZ)

Tel.: 0471.624700

Fax: 0471.624800

info@sarnerholz.com

www.sarnerholz.com

Numero di licenza d'uso logo PEFC: PEFC/18-31-315

SAVIANE F.LLI DI POMPEO S.R.L. INDUSTRIA LEGNAMI

Via Alpago, 169 - 32015 Puos d'Alpago (BL)

Tel.: 0437.4215

Fax: 0437.454249

info@savianelegno.it

www.savianelegno.it

Numero di licenza d'uso logo PEFC: PEFC/18-32-01/06

SAVIANE SERGIO S.N.C.

Viale del Lavoro, 7 - 32010 Pieve d'Alpago (BL)

Tel.: 0437.989004

Fax: 0437.989069

info@savianelegnami.it

www.savianelegnami.it

Numero di licenza d'uso logo PEFC: PEFC/18-32-01/07

SC DI CAROTTA MARCELLO S.A.S.

Via San Gaetano da Thiene, 5 - 36011 Arsiero (VI)

Tel.: 0445.741890

Fax: 0445.742153

carotta@sctravi.it

www.sctravi.it

Numero di licenza d'uso logo PEFC: PEFC/18-31-642

SCHNEIDER GAETANO

Fraz. Sauris di Sotto, 103 - 33020 Sauris (UD)

Tel.: 0433.86121

segheriaschneider@gmail.com

Numero di licenza d'uso logo PEFC: PEFC/18-32-25/03

SDM S.A.S. DI MOZZATO DAMIANO & MIRKO

Via dell'artigianato, 15 - 36060 Schiavon (VI)

Tel.: 0444.466974

Fax: 0444.466282

info@sdmlegno.it

www.sdmlegno.it

Numero di licenza d'uso logo PEFC: PEFC/18-31-704

SEGHERIA ALTO TENNA S.R.L.

Via Santa Maria, 4/A - 63021 Amandola (AP)

Tel.: 0736.847126

info@segheriaaltotenna.com

www.segheriaaltotenna.com

Numero di licenza d'uso logo PEFC: PEFC/18-31-177

SEGHERIA BIANCHI GIACOMO S.N.C. DI BIANCHI GUGLIELMO E C.

Via Sarù, 10 - 25040 Corteno Golgi (BS)

Tel. e Fax: 0364.74105

amministrazione@segheriabianchi.com

www.segheriabianchi.com

Numero di licenza d'uso logo PEFC: PEFC/18-32-28/03

The logo consists of the letters 'LZ' in a white, bold, serif font, centered within a dark red square. The square has a thin yellow border.

Lazzari Zenari

Istituto di Tecnologia del Legno

- CERTIFICAZIONE DI GRUPPO LEGNO LOCALE
- CERTIFICAZIONE DI GRUPPO LEGNO LOCAL
- CERTIFICAZIONE GFS LEGNO LOCALE E SPETTABILE REGGENZA DEI 7 COMUNI
- CERTIFICAZIONE DEL LEGNO STRUTTURALE



SEGHERIA CORTOLEZZIS RAG. LUIGI ELIO

Via Roma, 29 - 33020 Treppo Carnico (UD)
Tel. e Fax: 0433.777236

cortolezzisec@alice.it

Numero di licenza d'uso logo PEFC: PEFC/18-31-41

SEGHERIA COST S.N.C. DI BERTOLDI ALDO & C.

Via Gasperi, 1/A - 38046 Lavarone (TN)

Tel.: 0464.783833

Fax: 0464.783833

info@segheriacost.it www.segheriacost.it

Numero di licenza d'uso logo PEFC: PEFC/18-31-661

SEGHERIA DI CENTA S.N.C.

Via Melar Zona Industriale - 33021 Ampezzo (UD)

Tel. e Fax: 0433.80644

lovaleri@libero.it

Numero di licenza d'uso logo PEFC: PEFC/18-31-692

SEGHERIA FABBRO S.R.L.

Via Casali Misano, 5 - Fraz. Percoto - 33050 Pavia di Udine (UD)

Tel.: 0432.676312

Fax: 0432.676312

info@segheriafabbro.it www.segheriafabbro.it

Numero di licenza d'uso logo PEFC: PEFC/18-32-17

SEGHERIA FRATELLI COLLE DI COLLE DIEGO, STEFANO & C. S.N.C.

Via Molin Novo, 16 - 32020 Lentiai (BL)

Tel.: 0437.751130

Fax: 0437.750565

info@fratellicolle.it www.fratellicolle.it

Numero licenza uso logo: PEFC/18-32-29/06

SEGHERIA F.LLI DE INFANTI S.N.C.

Via nazionale Zona Artigianale, Rivo di Paluzza - 33026 Paluzza (UD)

Tel.: 0433.66016

Fax: 0433.66313

info@deinfanti.it www.deinfanti.it

Numero icenza uso logo: PEFC/18-31-275

SEGHERIA FRISON FRANCO S.N.C. DI FRISON ETTORE & C.

Via Stazione, 9 - 36020 Cison del Grappa (VI)

Tel.: 0424.433826

segheriafrison@libero.it

Numero di licenza d'uso logo PEFC: PEFC/18-31-372

SEGHERIA KERSCHBAUMER OHG DES WALTER KERSCHBAUMER & C.

San Michele, Castelrotto, 54/1 - 39040 Pontives-Laion (BZ)

Tel. e fax: 0471.797444

info@holz-kerschbaumer.it www.holz-kerschbaumer.it

Numero di licenza d'uso logo PEFC: PEFC/18-32-04/02

SEGHERIA LE DOLOMITI S.N.C. DI STRAPPAZZON MIRKO & C.

Viale Dolomiti, 117 - 32036 Mas Sedico (BL)

Tel.: 3491538854

st.servizitecnici@yahoo.it

SEGHERIA LEDRENSE S.N.C. DI TRENTINI HERMANN E LORIS

Via Nuova, 18 - 38060 Pieve di Ledro (TN)

Tel.: 0464.591044

Fax: 0464.591759

info@segherialedrense.com www.segherialedrense.com

Numero di licenza d'uso logo PEFC: PEFC/18-31-114

SEGHERIA LEGNAME ELVIO COLLINI S.N.C. DI ALESSANDRO E DANIELE COLLINI

Piazza Bavdin, 11 - 38086 Pinzolo (TN)

Tel.: 0465.502628

Fax: 0465.500507

info@segheriacollini.it www.segheriacollini.it

Numero licenza uso logo: PEFC/18-31-250

SEGHERIA OMIZZOLO S.N.C. DI OMIZZOLO DINO

Via Lazzaretti, 7 - 36010 Foza (VI)

Tel.: 0424.698034

Fax: 0424.444028

segheriaomizzolosnc@tiscali.it

Numero di licenza d'uso logo PEFC: PEFC/18-31-760

SEGHERIA PERER S.R.L.

Via Nuova Superiore, 10 - 38059 Samone (TN)

Tel. e fax: 0461.762089

info@segheriaperer.com www.segheriaperer.com

Numero di licenza d'uso logo PEFC: PEFC/18-31-307

SEGHERIA SCANZONI CARLO

Via San Martino, 35 - 38013 Fondo (TN)

Tel.: 0463.831175

Fax: 0463.839378

carlo.scanzoni@tin.it

Numero di licenza d'uso logo PEFC: PEFC/18-31-415

SEGHERIA TRAIBER EREDI SEGHERIA TRAIBER FILIPPO

Via Villanova, 26 - 32012 Forno di Zoldo (BL)

Tel.: 0437.78149

segheriatraiber@gmail.com

Numero licenza uso logo: PEFC/18-31-783

SEGHERIA VALLE SACRA S.R.L.

Via Castelnuovo Nigra, 10 - 10081 Castellamonte (TO)

Tel. e fax: 0124.423198 - 348.5152341

info@segheriavallesacra.it <http://segheriavallesacra.it>

<http://blog/valliunite.org>

Numero di licenza d'uso logo PEFC: PEFC/18-32-13/01

SEGNA LEGNAMI S.A.S.

Via 4 Novembre, 71 - 38030 Roverè della Luna (TN)

Tel.: 0461.658553 - Fax: 0461.658548

info@segnalegnami.it www.segnalegnami.it

Numero di licenza d'uso logo PEFC: PEFC/18-32-29/02

VIVERE IL LEGNO S.R.L.

Via Pisana, 138 Loc.La Zambra - 50021 Barberino Val d'Elsa (FI)

Tel.: 055.8073278 - Fax: 055.8073554

info@vivereillegno.it www.vivereillegno.it

Numero licenza uso logo: PEFC/18-32-29/27

S.I.B.I. S.R.L.

Via Ciarlotti, 1 - 00076 Lariano (RM)

Tel.: 06.9647575

Fax: 06.9655788

sibi.srl@tiscali.it www.sibisrllegnami.it

Numero licenza uso logo: PEFC/18-31-742

S.I.L.E.A. SOCIETÀ INDUSTRIA LEGNAMI & AFFINI S.R.L.

Via Alzaia sul Sile, 1 - 31057 Silea (TV)

Tel.: 0422.360065

Fax: 0422.460231

info@silealegnami.it www.silealegnami.it

Numero di licenza d'uso logo PEFC: PEFC/18-31-748

SILVESTRI S.R.L.

Via Stella, 15 - 38123 Trento

Tel.: 0461.912969

Fax: 0461.935541

info@silvestrifranco.it www.silvestrifranco.it

Numero di licenza d'uso logo PEFC: PEFC/18-31-735

SILVESTRI LEGNAMI S.R.L.

S.S. Cassia Nord Km. 87,100 - 01100 Viterbo (VT)

Tel.: 0761.251246 - Fax: 0761.354531

info@silvestrilegnami.it www.silvestrilegnami.it

Licenza uso logo: PEFC/18-31-224

SOC. AGRICOLA ALTA VAL LEMINA S.S.

Via Talucco altov, 34 - 10064 Pinerolo (TO)

Tel.: 0121.543743 - Fax: 0121.543124

f.sommacal@alice.it

Licenza uso logo: PEFC/18-32-35/05

SOUVENIR S.N.C. DI CAMPIDELLI NICOLA & C.

Via Nazionale, 46 - 38079 Pelugo (TN)

Tel.: 0465.801252 - Fax: 0465.801252

nicolacampi@live.it

Numero licenza uso logo: PEFC/18-32-08/21

TASCHLER HEINRICH & SOHN OHG

Via Torre Rossa, 11 - 39034 Dobbiaco (BZ)

Tel.: 0474.745260

Fax: 0474.745457

holz@taschler.info www.taschler.info

Numero di licenza d'uso logo PEFC: PEFC/18-32-04/20

TECHTO S.R.L.

Via Cavallara, 26/a - 36040 Valdastico (VI)

Tel.: 0445.704021

Fax: 0445.745634

ale@techto.it www.techto.it

Numero di licenza d'uso logo PEFC: PEFC/18-31-675



TECNOPAL S.R.L.

Via S. Lucia, 15 -
loc. Tiarno
38067 Ledro (TN)

Tel.: 0464.595097 - Fax: 0464.595106

info@tecnopal.com www.tecnopal.com

Numero di licenza d'uso logo PEFC: PEFC/18-31-118

Tecnopal s.r.l. è il partner ideale per la fornitura del giusto imballaggio in legno per i vostri prodotti finiti con il massimo della qualità e del servizio. Produzione e consegna "just in time" di pallets, coperchi, casse, imballaggi in legno di ogni tipo, imballaggi in truciolare. Essiccazione tecnica degli imballaggi contro le muffe. Trattamento termico ht per l'esportazione. Calcolo dello studio di portata dell'imballaggio a voi fornito con certificazione, rilasciata a un ente esterno.





TELFHOLZ S.R.L.

GmbH Pontives: fraz. S. Pietro - 39040 Laion (BZ)
Tel.: 0471.798621

Fax: 0471.798631

telfholz@dnet.it www.telfholz.com

Numero di licenza d'uso logo PEFC: PEFC/18-32-04/16

THALER HOLZ DI THALER ADELBERT & C. SAS

Zona Artigianale, 20 - 39050 Nova Ponente (BZ)

Tel.: 0471.616680

Fax: 0471.616681

thaler.holz@rolmail.net

Numero licenza uso logo: PEFC/18-31-202

TIMEUS SERGIO

Zona industriale di Entrampo, 13 - 33025 Ovaro (UD)

Tel.: 0433.60148 - 3206659388

carniamont@alice.it

Numero di licenza d'uso logo PEFC: PEFC/18-32-25/07

TOLLOT GIOVANNI S.R.L.

Via Matteotti, 75 - 32016 Farra d'Alpago (BL)

Tel.: 0437.46450

tonimoca@virgilio.it

Numero di licenza d'uso logo PEFC: PEFC/18-32-01/08

VALFIEMME LEGNAMI S.R.L.

Via Nazionale, 95 - 38030 Ziano di Fiemme (TN)

Tel.: 0462.571196 - Fax: 0462.571596

info@valfiemmelegnami.it www.valfiemmelegnami.it/

Numero di licenza d'uso logo PEFC: PEFC/18-32-02/02

VARESCO LEGNO S.R.L.

Via Lago, 1/E - 38038 Tesero (TN)

Tel.: 0462.813091

Fax: 0462.813076

info@varescolegno.com www.varescolegno.com

Numero di licenza d'uso logo PEFC: PEFC/18-32-02/52

VOLGGER S.N.C. DI ELMAR VOLGGER & C.

Zona Industriale - 39035 Monguelfo (BZ)

Tel.: 0474.944488

Fax: 0474.944849

volgger@dnet.it www.holz-volgger.it

Numero di licenza d'uso logo PEFC: PEFC/18-32-04/14

WATSCHINGER IND. LEGNO S.R.L.

Via Pusteria, 3 - 39038 S. Candido (BZ)

Tel.: 0474.913123 - Fax: 0474.914049

watschinger@brennercom.net

Numero di licenza d'uso logo PEFC: PEFC/18-32-04/12

Z.G. LEGNAMI S.R.L.

Via Pagoni, 31 - Zona Artigianale - 37022 Fumane (VR)

Tel.: 045.6839083 - Fax: 045.6839014

info@zglegnami.it www.zglegnami.it

Numero di licenza d'uso logo PEFC: PEFC/18-31-755

ZANONER PELLEGRINO S.N.C.

Strada de la Comunità de Fiem, 11 - 38035 Moena (TN)

Tel.: 0462.573262 - 392.3071448

info@zanonerpellegrino.it

www.zanonerpellegrino.it

Numero di licenza d'uso logo PEFC: PEFC/18-32-02/18

ZOPPÈ VANIA

Via Costella, 10 - Cornei di Puos d'Alpago (BL)

Tel. e fax: 0437.46450

tonimoca@virgilio.it

Numero di licenza d'uso logo PEFC: PEFC/18-32-01/09

Legno ingegnerizzato

Lamellare,
tranciati,
sicurezza
stradale,
ecc ...





ALBERTANI CORPORATES S.P.A.

Via Gennaro Sora, 22 - 25048 Edolo (BS)

info@albertani.com www.albertani.com

Numero licenza uso logo PEFC: PEFC/18-31-928

ALBERTO MAZZONETTO S.N.C.

Via Segà, 2033 - 35010 San Giorgio in Bosco (PD)

Tel.: 049.9450488

Fax: 049.9450669

info@mazzonettoweb.it www.mazzonettoweb.it

Numero di licenza d'uso logo PEFC: PEFC/18-31-336

ALFIO ZANELLA S.R.L.

Via Montebelluna, 11 - 31040 Trevignano (TV)

Tel.: 0423.670261 - Fax: 0423.670560

info@alfiozanellalegnami.it www.alfiozanellalegnami.it

Numero di licenza d'uso logo PEFC: PEFC/18-31-525

ALOIS PRADER S.R.L.

Molini di Fuori, 75 - 39040 Funes (BZ)

Tel.: 0472.847538

Fax: 0472.844049

info@praderholz.com www.praderholz.com

Numero licenza uso logo: PEFC/18-32-04/05

ANZELINI LEGNAMI S.R.L.

Via Primo Maggio, 18 - 38060 Besenello (TN)

Tel.: 0464.820091 - Fax: 0464.820215

info@anzelinilegnami.it www.anzelinilegnami.it

Numero di licenza d'uso logo: PEFC/18-31-412

ARDUINI LEGNAMI S.P.A.

Via Emilia, 238 - 29010 Cadeo (PC)

Tel.: 0523.509029 - Fax: 0523.509423

info@arduinilegnami.com www.arduinilegnami.com

Numero di licenza d'uso logo PEFC: PEFC/18-32-29/04

ARTENA LEGNAMI S.R.L.

Via Ariana, km 8,000 - 00031 Artena (RM)

Tel.: 06.95920055 - Fax: 06.95920047

commerciale@artenalegnami.it www.artenalegnami.it

Numero di licenza d'uso logo PEFC: PEFC/18-32-29/04

ARTUSO LEGNAMI

Via Edificio, 19/2 - 31030 Caselle di Altivole (TV)

Tel.: 0423.569345

Fax: 0423.919494

info@artusolegnami.it www.artusolegnami.it

Numero di licenza d'uso logo: PEFC/18-31-306

ASCHIERI - DE PIETRI S.R.L.

Via Marsala, 15 - 26041 Fossacaprara (CR)

Tel.: 0375.42541 - Fax: 0375.200618

info@aschieri-depietri.it www.aschieri-depietri.it

Numero di licenza d'uso logo PEFC: PEFC/18-31-862

AUSTRALIAN S.R.L.

Via Nuova, 19 - 10061 Cavour (TO)

Tel.: 0121.600752 - Fax: 0121.609427

info@australian-srl.com www.australiantools.it

Numero di licenza d'uso logo PEFC: PEFC/18-31-707

AVI LEGNO S.R.L.

Via Prenestina Nuova, 86/86A - 00039 Zagarolo (RM)

Tel.: 06.9576045

Fax: 06.95308797

info@avilegno.it www.avilegno.it

Numero di licenza d'uso logo PEFC: PEFC/18-31-761

B E B LEGNO DI BETTEGA G. & C. S.N.C.

Loc. Casabianca, 1 - 38050 Imer (TN)

Tel.: 0439.67601

Fax: 0439.725628

info@beblegno.it www.beblegno.it

Numero licenza uso logo: PEFC/18-31-628

BALLABIO TRANCIATI S.A.S.

Indirizzo: Via per Novedrate, 123 - 22066 Mariano Comense (CO)

Tel.: 031.3551536 - Fax: 031.3554346

info@ballabio-tranciati.it www.ballabio-tranciati.it

Numero di licenza d'uso logo PEFC: PEFC/18-31-79

BASSI MEO S.R.L.

Via Maestri del Lavoro, 13 - 38121 Trento (TN)

Tel.: 0461.823012

Fax: 0461.821521

vendite@bassimeo.com www.bassimeo.com

Numero di licenza d'uso logo: PEFC/18-32-02/31

BASSO LEGNAMI S.R.L.

Via dell'artigianato, 6 - 13040 Rovasenda (VC)

Tel.: 0161.879797 - Fax: 0161.879798

basso@bassoolegnami.com

www.bassoolegnami.it

Numero licenza uso logo: PEFC/18-31-413

BATTISTI S.R.L.

Via Molini, 3 - 38050 Torcegno (TN)

Tel.: 0461.766257 - Fax: 0461.777041

info@carpenteriabattisti.com

www.carpenteriabattisti.it

Numero di licenza d'uso logo PEFC: PEFC/18-31-485

BECOR LEGNO S.N.C. DI BETTEGA AMOS & NICOLA & C.

Località Revedea, 11/B - 38050 Canal San Bovo (TN)

Tel.: 0439.719144

Fax: 0439.718865

info@becorlegno.it

www.becorlegno.it

Numero licenza uso logo: PEFC/18-32-29/07

BELLOTTI S.P.A.

Via San Francesco, 1 - 22072 Cernate (CO)

Tel.: 031.777222 - Fax: 031.771148

info@bellottispa.com

www.bellottispa.com

Numero di licenza d'uso logo: PEFC/18-31-141

BETTEGA LEGNAMI S.N.C. DI BETTEGA STEFANO, CLAUDIO, MATTEO & C.

Via Meatoli, 20 - 38050 Imer (TN)

Tel.: 0439.67286 - Fax: 0439.725797

info@bettegalegnami.it

www.bettegalegnami.it

Numero di licenza d'uso logo: PEFC/18-31-782

BIGOLIN ANTONIO S.R.L.

Via Stazione, 57 - 36028 Rossano Veneto (VI)

Tel.: 0424.540083 - Fax: 0424.540555

info@antoniobigolin.it

www.antoniobigolin.it

Numero di licenza d'uso logo: PEFC/18-31-562

BODINO S.R.L.

Via Peschiera, 3/5 - 33020 Sutrio (UD)

Tel.: 0433.778871

www.bodino.it

Licenza uso logo: PEFC/18-31-1004

BOZZA S.R.L.

Via Regia, 70 - 35010 Busa di Vigonza (PD)

Tel.: 049.629699

Fax: 049.725479

info@bozzalegnami.it

www.bozzalegnami.it

Numero di licenza d'uso logo PEFC: PEFC/18-31-563

BRANCHER UMBERTO & C. S.N.C.

Via Martiri della Libertà, 16 - 32028 Trichiana (BL)

Tel.: 0437.757104 - Fax: 0437.547000

info@brancherlegnami.com

www.brancherlegnami.com

Numero di licenza d'uso logo PEFC: PEFC/18-31-270

C. & G. VENETOLEGNO S.R.L.

Via dell'Industria, 2 - 31055 Quinto di Treviso (TV)

Tel.: 0422.470861

Fax: 0422.470861

info@venetolegno.it

www.venetolegno.it

Numero licenza uso logo: PEFC/18-31-673

CANDIDUS PRUGGER DI PRUGGER PETER PAUL & C. S.A.S.

Via Principale, 3 - 39030 Valdaora (BZ)

Tel.: 0474.496143 - Fax: 0474.498119

info@candidusprugger.it

www.candidusprugger.it

Numero di licenza d'uso logo PEFC: PEFC/18-32-04/03



CASOLLA LEGNO S.R.L.

Via Vignola, 4 - 38067 Ledro (TN)

Tel.: 0464.591295

Fax: 0464.591552

info@casollalegno.com

www.casollalegno.com

Numero di licenza d'uso logo PEFC: PEFC/18-31-109

CASUMARO FLORIO & C. S.R.L.

Via Tevere 19/21 - 30030 Mellaredo (VE)

Tel.: 041.5190255

Fax: 041.5190130

casumaro@casumaro.it

www.casumaro.it

Numero licenza uso logo: PEFC/18-31-974

CAVANNA LEGNO S.R.L.

Regione San Carlo, 375 - 15078 Rocca Grimalda (AL)

Tel.: 0143.873149 - Fax: 0143.873711

info@cavannalegno.com

<http://nuke.cavannalegno.com>

Numero di licenza d'uso logo PEFC: PEFC/18-31-730

CIMADOM LEGNAMI S.N.C.

Via Galvani, 21 - 38015 Lavis (TN)

Tel.: 0461.241520 - Fax: 0461.241982

info@cimadomlegnami.it

www.cimadomlegnami.it

Numero licenza d'uso logo PEFC: PEFC/18-31-113

CLUSTER ARREDO E SISTEMA CASA S.R.L. CONSORTILE

Via Antica, 24/3 - 33048 San Giovanni al Natisone (UD)

Tel.: 0432.755550 - Fax: 0432.755316

info@clusterarredo.com

www.clusterarredo.com

Numero licenza uso logo: PEFC/18-32-17

CO.MO.L.A.S. S.R.L.

Strada Renaccio, 28 - 53100 Siena

Tel.: 0577.378270 - Fax: 0577.3788237

info@comolas.com

www.comolas.com

Numero licenza uso logo: PEFC/18-31-679

CORÀ DOMENICO & FIGLI S.P.A.

Via Verona, 1 - 36077 Altavilla Vicentina (VI)

Tel.: 0444.372711

Fax: 0444.372724

info@coralegnami.it

www.coralegnami.it

Numero licenza d'uso logo PEFC: PEFC/18-31-20

CROSINA MARIO & C. S.N.C.

Via alla Segna, 9 - Località Tiarno di Sotto - 38060 Ledro (TN)

Tel.: 0464.594160

Fax: 0464.595005

info@crosina.it

www.crosina.it

Numero di licenza d'uso logo PEFC: PEFC/18-31-189



COURBELEMENTS snc
di Paviotti Fabrizio & C.

ELEMENTI CURVI IN MULTISTRATO

courbelements@alice.it

www.courbelements.com

Numero licenza d'uso logo PEFC: PEFC/18-31-308

COURBELEMENTS DI PAVIOTTI FABRIZIO E C. S.N.C.

Via Comunale del Rovere, 2/3

33048 San Giovanni al Natisone (UD)

Tel.: 0432.757958 -

Fax: 0432.757958

DERWOOD S.R.L.

Via fornace, 2 - 30030 Martellago (VE)

Tel.: 041.5400521

Fax: 041.5401942

info@derwood.it

www.derwood.it

Numero di licenza d'uso logo PEFC: PEFC/18-31-666

DIEFFE LEGNAMI S.R.L.

Via Napoli, 170 - 00040 Lariano (RM)

Tel.: 06.9655805

info@dieffelegnami.it

www.dieffelegnami.it

Numero di licenza d'uso logo PEFC: PEFC/18-31-694

DIEMME LEGNO S.N.C.

Località La Dobbie - 33016 Pontebba (UD)

Tel.: 0428.90456

Fax: 0428.991949

info@diemmelegno.it

www.diemmelegno.it

Numero di licenza d'uso logo PEFC: PEFC/18-32-27/05

DOMINI LEGNAMI S.R.L. UNIPERSONALE

Via Mattei, 10 - 34070 San Pier D'Isonzo (GO)

Tel.: 0481.70747

Fax: 0481.70747

info@dominilegnami.it

Numero di licenza d'uso logo PEFC: PEFC/18-31-481

DUCLOS LEGNO STRUTTURE S.R.L.

Fraz. Signaves Osson, 124 - 11100 Aosta (AO)

Tel.: 0165.31455

Fax: 0165.234175

info@duclos.it

www.duclos.it

Numero di licenza d'uso logo PEFC: PEFC/18-31-810



ECO HOLZ S.R.L.

Via di Bondel, 3 - Località Tiarno di

Sopra - 38067 Ledro (TN)

Tel.: 0464.595410

Fax: 0464.595521

info@eco-holz.it

www.eco-holz.it

Numero di licenza d'uso logo PEFC:

PEFC/18-31-341

EDILLEGNO S.R.L.

Viale dell' Industria, 26 - 35030 Rubano (PD)

Tel.: 049.634855 - Fax: 049.634730

info@edillegnotranciati.it

www.edillegnotranciati.it

Numero di licenza d'uso logo PEFC: PEFC/18-31-716

EREDI DI RIVA NATALE S.P.A.

Via Sabbionette, 30 - 20050 Verano Brianza (MI)

Tel.: 0362.991231 - Fax: 0362.900083

info@erediriva.it

www.erediriva.it

Numero di licenza d'uso logo PEFC: PEFC/18-31-643

ESSEPI S.R.L. (TN)

Viale De Gasperi, 1/a - 38073 Cavedine (TN)

Tel.: 0461.569199

info@essepifinestre.it

http://essepifinestre.it

Numero licenza uso logo: PEFC/18-32-29/26

FANTI LEGNAMI S.R.L.

Via Ogià, 8 - 38013 Malosco (TN)

Tel.: 0463.831172 - Fax: 0463.839133

info@fantilegnami.it

www.fantilegnami.it

Numero di licenza d'uso logo PEFC: PEFC/18-31-75

FEICHTER S.R.L.

Via Aurina, 2 - 39030 Lutago (BZ)

Tel.: 0474.671187 - Fax: 0474.671800

feichter.holz@dnet.it

www.feichter.com

Numero di licenza d'uso logo PEFC: PEFC/18-32-04/21

FERRARI LEGNAMI S.R.L.

Via S. Caterina, 113 - 38062 Arco (TN)

Tel.: 0464.520700 - Fax: 0464.551442

info@ferrarilegnami.com

www.ferrarilegnami.com

Numero di licenza d'uso logo PEFC: PEFC/18-32-02/26

FILBO S.N.C. DI MONICA E ALBERTO NICOLINI

Via Sant'Agata, 51/d - 22066 Mariano Comense (CO)

Tel.: 031.3551370

Fax: 031.3551370

info@filbosnc.it

www.filbosnc.it

Numero licenza uso logo: PEFC/18-32-37/02

ESTERNI ETERNI: PROTEZIONE NATURALE.



*Barriera H2 bordo ponte in legno lamellare di larice certificato prodotto in Alto Adige.
Castello di Presule, provincia di Bolzano*

Così belle che ci dimentichiamo di dire quanto sono sicure.

Linee essenziali e design raffinato, accurata selezione delle materie prime, avanzate tecnologie di lavorazione: sono questi gli elementi che contraddistinguono la linea Esterni Eterni.

Interamente concepite, sviluppate e prodotte in Italia, le barriere Margaritelli sono realizzate utilizzando esclusivamente acciaio di tipo corten e legno lamellare di larice al naturale o di abete trattato, sottoposto ad un processo preservante, mediante impregnazione profonda in autoclave.

Barriere stradali di sicurezza

(H2 bordo ponte, H2 bordo laterale, H1 bordo laterale, N2 bordo laterale)

Arredo urbano

(Parapetti, ringhiere, protezioni per piste ciclabili)



Promuoviamo la
Gestione Sostenibile
delle Foreste

www.pefc.it



MARGARITELLI

Margaritelli Ferroviaria SpA
Tel. +39 075 59 72 11
info@esternieterni.com
www.esternieterni.com



FORESTI DISTRIBUZIONE LATERIZI S.R.L.

Via per Ostiano, 11 - 25020 Pralboino (BS)

Tel.: 030.9954373 - Fax: 030.9954361

www.forestisrl.com

Numero di licenza d'uso logo PEFC: PEFC/18-31-555

F.LLI ALIMONTI S.N.C.

Via Cona, 29/31 - 66010 Pretoro (CH)

Tel.: 0871.898172 - Fax: 0871.898326

fratellialimonti@gmail.com www.serramentialimonti.it

Numero di licenza d'uso logo PEFC: PEFC/18-31-875

FRATELLI BERTI LEGNAMI S.R.L.

Via Nucleo Stazione, 5

38030 Castello di Fiemme (TN)

Tel: 0462.340060

Fax: 0462.231430

info@bertilegnami.it www.bertilegnami.it

Numero di licenza d'uso logo PEFC: PEFC/18-32-02/01



FRATELLI CREMONA & C S.N.C.

Via Monteverdi, 2 - 43011 Busseto (PR)

Tel.: 0524.930030

Fax: 0524.930020

info@cremonalegnami.it www.cremonalegnami.it

Licenza uso logo: PEFC/18-32-29/19

F.LLI GONNET S.N.C. DI GONNET DEMIS ED EROS

Via Roberto Incerti, 22 - 10069 Villar Perosa (TO)

Tel.: 0121.58877 - 349.6939906

Fax: 0121.515932

gonnetsnc@alice.it

Numero di licenza d'uso logo PEFC: PEFC/18-32-13/05



Toscana Legno

Abitare la natura

Edifici e coperture in legno

ITALIA - ITALIA

FRATELLI ROSSI S.R.L.

Via G. Marconi, 3 - Frazione

Acciaiole

56043 Fauglia (PI)

Tel.: 050.650303

Fax: 050.650814

info@rossisrl.eu www.rossisrl.eu

rossisrl.eu

Licenza uso logo: PEFC/18-31-941

FRATELLI VIDONI S.R.L.

Via Pontebbana, 46 - 33010 Montegnacco di Cassacco (UD)

Tel.: 0432.851781

Fax: 0432.881304

info@vidoni.it www.vidoni.it

Numero di licenza d'uso logo PEFC: PEFC/18-31-541

FRIGO VALENTINO E FIGLI S.A.S. DI FRIGO EMANUELA E C.

Via Dante - 36010 Canove di Roana (VI)

Tel.: 0424.692424 - Fax: 0424.452091

info@frigovalentino.com www.frigovalentino.com

Numero di licenza d'uso logo PEFC: PEFC/18-31-440



GANDELLI LEGNAMI S.R.L.

Via Mappano, 26

10071 Borgaro Torinese (TO)

Tel.: 011.4500204

Fax: 011.4500214

info@gandelligroup.com

www.gandelligroup.com

Numero di licenza d'uso logo PEFC: PEFC/18-31-301

Se l'obiettivo è costruire l'ambiente che ci circonda secondo alti standard qualitativi ed energetici che permangano nel tempo, rispettando l'ecosistema e mantenendo l'economicità realizzativa, il legno è la soluzione che risponde alle Vostre esigenze e Gandelli Legnami srl è il Vostro partner ideale. Si forniscono le migliori soluzioni per la costruzione di strutture, edifici e coperture in legno offrendo le più elevate garanzie in termini di qualità, precisione e professionalità.

GAZZANO E C. S.N.C.

Regione Bosco, 56 - 17057 Calizzano (SV)

Tel.: 019.79293 - Fax: 019.79293

info@segheriagazzano.it www.segheriagazzano.it

Numero di licenza d'uso logo PEFC: PEFC/18-31-611

GIARDÌ S.R.L.

Via Colle del Merlo, 25 - 64018 Tortoreto (TE)

Tel.: 338.2891628

info@giardisrl.it www.giardisrl.it

Numero licenza uso logo: PEFC/18-32-29/20

GILEGNO DI GROSSONI ERNESTO & FIGLI S.N.C.

Via Giusti, 101 - 21019 Somma Lombardo (VA)

Tel.: 0331.256644 - Fax: 0331.253884

info@gilegno.com www.gilegno.com

Numero di licenza d'uso logo PEFC: PEFC/18-31-720

GIUSIANO LEGNAMI

Via Villafranca, 28 - 10061 Cavour (TO)

Tel.: 0121.600818

Fax: 0121.609546

giusiano@giusiano.it www.giusianolegnami.com

Numero licenza uso logo: PEFC/18-32-29/12

GRUPPO LEGNO S.R.L.

Via Colle San Giovanni, 10 - 67063 Oricola (AQ)

Tel.: 0863.900076 - Fax: 0863.900714

info@gruppolegno.it www.gruppolegno.it

Numero di licenza d'uso logo PEFC: PEFC/18-31-471

GRUPPO DI CERTIFICAZIONE LEGNO LOCAL

Via VIII Aprile 1848, 9 - 36053 Gambellara (VI)
Tel.: 0444.444031
legnolocal@gmail.com www.lazzarizenari.it
Numero licenza uso logo: PEFC/18-32-36

GRUPPO PEFC LEGNO LOCALE - ISTITUTO LAZZARI ZENARI

Via 8 aprile 1849, 9 - 36053 Gambellara (VI)
Tel.: 0444.444031
alessandra@lazzarizenari.it www.lazzarizenari.it
Numero licenza uso logo: PEFC/18-32-29



GRUPPO PEFC S.A.P.I. - IMPRESE TRENTINO LEGNO

Via Brennero, 182 - 38121 Trento
Tel.: 0461.803750
Fax: 0461.427826
info@sapi.artigiani.tn.it www.sapi.tn.it
Numero licenza uso logo: PEFC/18-32-08

GRUPPO PEFC UNIONE SEGHERIE ALTO ATESE S.C.A.R.L.

Via di mezzo ai piani, 7 - 39100 Bolzano
Tel.: 0474.496120
Fax: 0474.498095
info@holz-gss.it www.holz-gss.it
Numero di licenza d'uso logo PEFC: PEFC/18-32-04

GUALDI LEGNAMI S.N.C.

Via Roma, 10 - 38083 Borgo Chiese (TN)
Tel.: 0465.621032
Fax: 0465.621878
Unità operativa: Via Montini, 47 - 37014 Castelnuovo del Garda (VR)
Tel.: 045.7570128 - Fax: 045.6450257
gualdilegnami@tiscali.it www.gualdilegnami.it
Numero di licenza d'uso logo PEFC: PEFC/18-32-29/03

HELMUTH RIER & C. KG - S.A.S.

Via Industriale, 22 - 39032 Molini di Tures (BZ)
Tel.: 0474.678064
Fax: 0474.679205
info@rier.it www.rier.it
Numero licenza uso logo: PEFC/18-32-04/08

HOLZ BRENZ S.R.L.

Via Luciano Lama, 14 - 42023 Cadelbosco Sopra (RE)
Tel.: 0522.911915
Fax: 0522.912161
info@holzbrenz.it www.holzbrenz.it
Numero di licenza d'uso logo PEFC: PEFC/18-31-362

IDROELETTRICA PAULARO S.A.S. DI TARUSSIO ANTONIO & C.

Via Giovanni da Udine, 39 - 33027 Paularo (UD)
Tel.: 0433.70148 - Fax: 0433.70148
antarus@tin.it
Numero di licenza d'uso logo PEFC: PEFC/18-31-578

IMBALLAGGI MANCINI S.R.L.

Contrada Mancini, 35 - 66038 San Vito Chietino (CH)
Tel.: 0872.618390 - Fax: 0872.619665
segreteria@imballaggimancini.it www.imballaggimancini.it
Numero di licenza d'uso logo PEFC: PEFC/18-31-696

IMPEC TRINCIATI S.R.L.

Via Capo di Termine, 4 - 63065 Ripatransone (AP)
Tel.: 0735.9253 - Fax: 0735.784992
alessandro@impectranciatilegno.it
Numero di licenza d'uso logo PEFC: PEFC/18-31-775



IMOLA LEGNO S.P.A.

Via Don Luigi Sturzo, 10
40026 Imola (BO)
Tel: 0542.630411

Fax: 0542.640418
info@imolalegno.com www.imolalegno.com
Numero di licenza d'uso logo PEFC: PEFC/18-32-15

INDUSTRIA LEGNAMI TIRANO S.R.L.

Via del Progresso, 1 - 23037 Tirano (SO)
Tel.: 0342.706008
Fax: 0342.710612
info@industrialegnamitirano.it www.industrialegnamitirano.it
Licenza uso logo: PEFC/18-32-36/04

ITALIGNUM S.R.L.

Via Baviera, 7 - 35127 Padova (PD)
Tel.: 049.8700433
Fax: 049.8700711
info@italignum.it www.italignum.info
Numero di licenza d'uso logo PEFC: PEFC/18-31-792

KARL PICHLER S.P.A.

Via J. Weingartner, 10/A - 39022 Lagundo (BZ)
Tel.: 0473.204800 - Fax: 0473.449885
info@karlpichler.it www.karlpichler.it
Numero di licenza d'uso logo PEFC: PEFC/18-32-02/06

KAUFMANN HANS KG S.A.S.

Via al Bersaglio, 4 - 39023 Lasa (BZ)
Tel.: 0473.626526 - Fax: 0473.628549
info@kaufmannhans.com www.saegewerk-kaufmann.com
Numero di licenza d'uso logo PEFC: PEFC/18-32-04/18

KOBOL DI DAVIDE BIANCOROSSO

Via Friuli, 19 - 22074 Lomazzo (CO)

Tel.: + 39 338.2231336

davide@biancorosso.it

Numero licenza uso logo: PEFC/18-32-37

LAMEL LEGNO S.R.L.

Zona Industriale Tratturello - 86033 Montefalcone nel Sannio (CB)

Tel.: 0874.877752

Fax: 0874.877815

info@lamellegno.com www.lamellegno.it

Numero di licenza d'uso logo PEFC: PEFC/18-31-507

LB GROUP S.R.L.

Viale Svevia, 3 - 35020 Ponte San Nicolò (PD)

Tel.: 3898442498

info@lbgrouprl.com www.lbgrouprl.com

Numero licenza uso logo: PEFC/18-31-913

LEGNAMI COCCHI S.R.L.

Via Cuneo, 7 - 40016 San Giorgio di Piano (BO)

Tel.: 051.893978

Fax: 051.893988

info@legnamicocchi.com www.legnamicocchi.com

Numero licenza uso logo: PEFC/18-31-895



LEGNOLANDIA S.R.L.

Via Nazionale, 280
33024 Fomi di Sopra (UD)
Tel.: 0433.88307

Fax: 0433.88551

info@legnolandia.com www.legnolandia.com

Numero di licenza d'uso logo PEFC: PEFC/18-31-318

Legnolandia nasce negli anni 80 su esperienze che trovano origine già dal lontano 1830. Produciamo case in legno, giochi per parchi, strutture per arredo urbano e giardino. La materia prima che utilizziamo è il legno, ricavato a km. "zero" da foreste delle Dolomiti Friulane, certificate PEFC.

Nei nostri cicli produttivi utilizziamo esclusivamente energia ricavata da fonti rinnovabili (energia idro-elettrica e fotovoltaica, energia termica derivante dalla combustione ecologica delle biomasse).

LIBARDI SERGIO & C. S.N.C.

Corso Centrale, 15/A - 38056 Levico Terme (TN)

Tel. e Fax: 0461.702004

tecnico@segherialibardi.it www.segherialibardi.it

Numero di licenza d'uso logo PEFC: PEFC/18-31-762

LIGNA CONSTRUCT GMBH

Tusengrabl, 23 - 39010 S. Pancrazio (BZ)

Tel.: 0473.785050

Fax: 0473.785668

info@ligna-construct.com www.ligna-construct.com

Numero di licenza d'uso logo PEFC: PEFC/18-32-04/23

LIGNA S.A.S. DI JOHANN HELLWEGER & C.

Zona Industriale, 132 - 39030 Rasun di Sotto (BZ)

Tel.: 0474.496120

Fax: 0474.498095

info@ligna.it

www.ligna.it

Numero di licenza d'uso logo PEFC: PEFC/18-32-04/09

MANTESE LEGNAMI S.R.L.

Via Castelletto, 58 - 31010 Col San Martino (TV)

Tel.: 0438.898117

Fax: 0438.898613

manteselegnami@hotmail.com www.manteselegnami.com

Numero di licenza d'uso logo PEFC: PEFC/18-31-565



MARGARITELLI FERROVIARIA S.P.A. - LINEA ESTERNI ETERNI

Via Torgianese, 9 - 06084 Bettona (PG)

Tel.: 075.597211

Fax: 075.395348

info@esternieterni.com

www.esternieterni.com

Numero di licenza d'uso logo PEFC:
PEFC/18-31-56

Dall'esperienza centenaria della famiglia Margaritelli nella lavorazione di un materiale nobile e prezioso quale il legno, nascono i prodotti Esterni Eterni. Linee essenziali e design raffinato, accurata selezione delle materie prime, avanzate tecnologie di lavorazione: sono questi gli elementi che contraddistinguono la linea Esterni Eterni. Grazie all'indubbio pregio estetico che le caratterizza, le barriere e gli arredi stradali impreziosiscono i luoghi in cui vengono ad essere inseriti.

MARIANA FRANCO S.R.L.

Via Bornigoli, 6 - 23014 Andalo Valtellino (SO)

Tel.: 0342.685315

Fax: 0342.685793

info@francomariana.com www.francomariana.com

Numero di licenza d'uso logo PEFC: PEFC/18-32-28/08

MARIANA LUIGI S.R.L.

Via Provinciale per Dubino, 2 - 23014 Andalo Valtellino (SO)

Tel.: 0342.685116

Fax: 0342.684266

info@marianaluigi.com www.marianaluigi.com

Numero di licenza d'uso logo PEFC: PEFC/18-32-28/07

MINARI FRANCO DI MINARI GINO & C. S.N.C.

Via Della Repubblica, 19 - 46010 Belforte/Gazzuolo (MN)

Tel. e fax: 0376.956229

Numero di licenza d'uso logo PEFC: PEFC/18-31-311



MENGON LEGNAMI DI MENGON ALFREDO E ALBERTO S.N.C.

Località Masново, 82
38020 Piazzola di Rabbi (TN)
Tel.: 0463.985444
alfredo.mengon@virgilio.it

Numero di licenza d'uso logo PEFC: PEFC/18-32-02/43

Da oltre cinquant'anni produzione artigianale di tavolame, travatura, perlinati, pavimenti, listoni lamellari per serramenti, profili semilavorati per carpenteria e falegnameria. Tutto esclusivamente in larice nazionale.

MENIA S.R.L. SOCIO UNICO

Via Monte Piedo, 18 - 32040 Dante di Cadore (BL)
Tel.: 0435.650316 - Fax: 0435.659092
info@menia.it www.menia.it

Numero di licenza d'uso logo PEFC: PEFC/18-31-725

METTI FRANCO S.R.L.

Via Armaroli, 45/a - 40012 Calderara di Reno (BO)
Tel.: 051.722072 - Fax: 051.720247
info@mettifranco.it www.mettifranco.it

Numero licenza uso logo: PEFC/18-31-921

MIHELJCIC LEGNAMI S.N.C.

V. A. Volta, 25 - 38015 Lavis (TN)
Tel.: 0461.240341 - Fax: 0461.247045
info@mihelcic.com www.mihelcic.com

Numero di licenza d'uso logo PEFC: PEFC/18-32-29/01

MOBILCLAN S.P.A.

Via Bruna, 23 - 31010 Calderano di Gaiarine (TV)
Tel.: 0434.766911 - Fax: 0434.767856
sales@mobilclan.com www.mobilclan.com

Numero licenza uso logo: PEFC/18-31-952

MONTAGNA F.LLI S.R.L.

Viale Europa, 108 - 36041 Alte di Montecchio Maggiore (VI)
Tel. e Fax: 0444.696566
amministrazione@montagnafaidate.it

Numero di licenza d'uso logo PEFC: PEFC/18-31-587



MONTI INDUSTRIA LEGNAMI S.R.L.

Via Alpini, 27
32041 Auronzo di Cadore (BL)
Tel.: 0435.400130
Fax: 0435.400187
info@montilegnami.it

www.montilegnami.it

Numero di licenza d'uso logo PEFC: PEFC/18-31-65

MORETTI CONSTRUCTION SYSTEMS S.R.L.

Via Ghandi, 9 - 25030 Erbusco (BS)
Tel.: 030.7718111
Fax: 030.7703179

info@morettispa.it www.morettispa.it

Numero di licenza d'uso logo PEFC: PEFC/18-31-323

MORI LEGNAMI S.R.L.

Piazzale Stazione, 4 - Sant'Antonio - 46047 Porto Mantovano (MN)
illegno@morilegnami.info

Licenza uso logo: PEFC/18-32-29/29

NOVALEGNO S.R.L.

Via G. Ellero, 23 - 33021 Ampezzo (UD)
Tel.: 0435.67263
Fax: 0435.67167

info@novalegno.it www.novalegno.it

Numero di licenza d'uso logo PEFC: PEFC/18-31-705

NUOVA TRANCIAURORA S.R.L.

Via Alessandro Manzoni, 83 - 20811 Cesano Maderno (MB)
Tel.: 0362.501723
Fax: 0362.642656

kricerati@tiscali.it

Numero di licenza d'uso logo PEFC: PEFC/18-31-868

PARCHETTIFICIO TOSCANO S.R.L.

Via Zara, 38 - 56024 Corazzano (PI)
Tel.: 0571.462926
Fax: 0571.462939

info@parchettificiotoscano.it

www.parchettificiotoscano.it

Numero di licenza d'uso logo PEFC: PEFC/18-31-591

PIAROTTOLEGNO S.P.A.

Via Noalese, 160 - 30036 S. Maria di Sala (VE)
Tel.: 041.439100
Fax: 041.439102

info@piarottolegno.it www.piarottolegno.it

Numero di licenza d'uso logo PEFC: PEFC/18-31-463

PORTIOLI LEGNAMI S.N.C. DI GIOVANNI E PAOLO PORTIOLI

Viale Dante Alighieri, 56 - 37068 Vigasio (VR)
Tel.: 045.7364600
Fax: 045.7363050

info@portiolivr.it www.portiolivr.it

Numero di licenza d'uso logo PEFC: PEFC/18-31-846





PIRCHER

Amore per il legno dal 1928

PIRCHER OBERLAND S.P.A.

Via Rienza, 43
39034 Dobbiaco (BZ)

Tel.: 0474.971111
Fax: 0474.972270
www.pircher.eu

Numero di licenza d'uso logo PEFC: PEFC/18-31-33

PLANKENSTEINER THOMAS & C. S.N.C.

Via Brunico, 16 - 39030 S. Lorenzo di Sebato (BZ)

Tel.: 0474.474048
Fax: 0474.476164

info@plankensteinerthomas.it www.plankensteinerthomas.it

Numero di licenza d'uso logo PEFC: PEFC/18-32-04/13

POLLAM ENZO S.R.L.

Strada da Molin, 65 - 38030 Soraga (TN)

Tel.: 0462.768223
Fax: 0462.768256

pollam@tiscali.it www.carpenteriapollam.com

Numero di licenza d'uso logo PEFC: PEFC/18-31-738

POZZI ALBINO S.R.L.

Via Nazionale nord, 50 - 23823 Colico (LC)

Tel.: 0341.940550
Fax: 0341.941623

info@pozzialbino.it www.pozzialbino.it

Numero di licenza d'uso logo PEFC: PEFC/18-31-638

PUNTO LEGNO S.R.L.

Via Chizzalunga, 12 - 36066 Sandrigo (VI)

Tel.: 0444.659158
Fax: 0444.657307

info@punto-legno.it www.punto-legno.it

Numero di licenza d'uso logo PEFC: PEFC/18-31-612

RAINOLDI LEGNAMI S.R.L.

Via Nazionale, 12 - 23012 Castione Andevenno (SO)

Tel.: 0342.358087
Fax: 0342.358242

info@rainoldilegnami.com www.rainoldilegnami.com

Numero di licenza d'uso logo PEFC: PEFC/18-32-28/11

RAMOSER HOLZ S.R.L.

Via Altmann, 4 - 39100 Bolzano (BZ)

Tel.: 0471.067474 - Fax: 0471.067469

info@ramoserholz.com www.ramoserholz.com

Numero di licenza d'uso logo PEFC: PEFC/18-31-216

RAVAIOLI LEGNAMI S.R.L.

Via A. Bandoli, 24 - 48012 Villanova di Bagnacavallo (RA)

Tel.: 0545.927309
Fax: 0545.927310

ravaiolilegnami@ravaiolilegnami.it

www.ravaiolilegnami.com

Numero licenza uso logo: PEFC/18-31-1001

ROMELLI LEGNAMI S.R.L.

Via Tonolini, 30 - 25050 Sonico (BS)

Tel.: 0364.75097 - Fax: 0364.75097

info@romellilegnami.it

www.romellilegnami.it

Numero di licenza d'uso logo PEFC: PEFC/18-32-28/04

ROVIGO FRATELLI DI ROVIGO RENZO & C. S.N.C.

Via Boara, 18/20 - 38055 Grigno (TN)

Tel.: 0461.765120

ufficio@rovigofratelli.191.it

Numero di licenza d'uso logo PEFC: PEFC/18-31-747

RUBNER HOLZBAU S.P.A.

Via Alfred Ammon, 12 - 39042 Bressanone (BZ)

Tel.: 0472.822666 - Fax: 0472.822600

holzbau.brixen@rubner.com www.holzbau.rubner.com

Numero di licenza d'uso logo PEFC: PEFC/18-31-37

RUBNER HOLZBAU SUD S.P.A.

Zona Industriale - 83045 Calitri (AV)

Tel.: 0827.30864 - Fax: 0827.30866

holzbau.calitri@rubner.com www.holzbau.rubner.com

Numero di licenza d'uso logo PEFC: PEFC/18-31-634

SARNER LEIMHOLZ S.A.S.

Frazione Grosso, 38 - 39058 Sarentino (BZ)

Tel.: 0471.624700 - Fax: 0471.624800

info@samerholz.com www.samerholz.com

Numero di licenza d'uso logo PEFC: PEFC/18-31-316

SC DI CAROTTA MARCELLO S.A.S.

Via San Gaetano da Thiene, 5 - 36011 Arsiero (VI)

Tel.: 0445.741890

Fax: 0445.742153

carotta@sctravi.it

www.sctravi.it

Numero di licenza d'uso logo PEFC: PEFC/18-31-642

SCHNEIDER GAETANO

Fraz. Sauris di Sotto, 103 - 33020 Sauris (UD)

Tel.: 0433.86121

segheriaschneider@gmail.com

Numero di licenza d'uso logo PEFC: PEFC/18-32-25/03

SEGHERIA FRATELLI COLLE DI COLLE DIEGO, STEFANO & C. S.N.C.

Via Molin Novo, 16 - 32020 Lentiai (BL)
Tel.: 0437.751130
Fax: 0437.750565
info@fratellicolle.it www.fratellicolle.it
Numero licenza uso logo PEFC: PEFC/18-32-29/06

SEGHERIA F.LLI DE INFANTI S.N.C.

Via nazionale Zona Artigianale, Rivo di Paluzza - 33026 Paluzza (UD)
Tel.: 0433.66016
Fax: 0433.66313
info@deinfanti.it www.deinfanti.it
Numero icenza uso logo: PEFC/18-31-275

SEGHERIA FRISON FRANCO S.N.C. DI FRISON ETTORE & C.

Via Stazione, 9 - 36020 Cison del Grappa (VI)
Tel.: 0424.433826
segheriafrison@libero.it
Numero di licenza d'uso logo PEFC: PEFC/18-31-372

SEGHERIA KERSCHBAUMER OHG DES WALTER KERSCHBAUMER & C.

San Michele, Castelrotto, 54/1 - 39040 Pontives-Laion (BZ)
Tel. e fax: 0471.797444
info@holz-kerschbaumer.it www.holz-kerschbaumer.it
Numero di licenza d'uso logo PEFC: PEFC/18-32-04/02

SEGHERIA PERER S.R.L.

Via Nuova Superiore, 10 - 38059 Samone (TN)
Tel. e Fax: 0461.762089
info@segheriaperer.com www.segheriaperer.com
Numero di licenza d'uso logo PEFC: PEFC/18-31-307

SEGHERIA TRAIBER EREDI SEGHERIA TRAIBER FILIPPO

Via Villanova, 26 - 32012 Forno di Zoldo (BL)
Tel.: 0437.78149
segheriatraiber@gmail.com
Numero licenza uso logo: PEFC/18-31-783

S.I.B.I. S.R.L.

Via Ciarlotti, 1 - 00076 Lariano (RM)
Tel.: 06.9647575
Fax: 06.9655788
sibi.srl@tiscali.it www.sibisrllegnami.it
Numero licenza uso logo: PEFC/18-31-742

S.I.L.E.A. SOCIETÀ INDUSTRIA LEGNAMI & AFFINI S.R.L.

Via Alzaia sul Sile, 1 - 31057 Silea (TV)
Tel.: 0422.360065 - Fax: 0422.460231
info@silealegnami.it www.silealegnami.it
Numero di licenza d'uso logo PEFC: PEFC/18-31-748

SILVESTRI S.R.L.

Via Stella, 15 - 38123 Trento
Tel.: 0461.912969 - Fax: 0461.935541
info@silvestrifranco.it www.silvestrifranco.it
Numero di licenza d'uso logo PEFC: PEFC/18-31-735

SILVESTRI LEGNAMI S.R.L.

S.S. Cassia Nord Km. 87,100 - 01100 Viterbo (VT)
Tel.: 0761.251246 - Fax: 0761.354531
info@silvestrilegnami.it www.silvestrilegnami.it
Licenza uso logo: PEFC/18-31-224

SISTEM COSTRUZIONI S.R.L.

Via Montegrappa, 18/20 - 41014 Solignano di Castelvetro (MO)
Tel.: 059.797477 - Fax: 059.797646
info@sistem.it www.sistem.it
Numero di licenza d'uso logo PEFC: PEFC/18-31-160

SLOW WOOD S.R.L.

Foro Buonaparte, 44/a - 20121 Milano (MI)
Tel.: 02.72022346
info@slowwood.net www.slowwood.net
Licenza uso logo: PEFC/18-32-37/03

SOCIETÀ LEGNAMI PAGANONI S.P.A.

Via Canovine, 29 - 24126 Bergamo (BG)
Tel.: 035.325611 - Fax: 035.325699
info@legnamipaganoni.it www.legnami-paganoni.com
Numero di licenza d'uso logo PEFC: PEFC/18-31-758

STILWOOD S.R.L.

Via Taglio, 79 - 33070 Maron di Brugnera (PN)
Tel.: 0434.613312
amministrazione@stilwoodsrl.it
Numero di licenza d'uso logo PEFC: PEFC/18-31-751

TASCHLER HEINRICH & SOHN OHG

Via Torre Rossa, 11 - 39034 Dobbiaco (BZ)
Tel.: 0474.745260
Fax: 0474.745457
holz@taschler.info www.taschler.info
Numero di licenza d'uso logo PEFC: PEFC/18-32-04/20

TECNOLEGNO S.R.L.

Via Ugo Foscolo, 9 - 22060 Arosio (CO)
Tel.: 031.762532
Fax: 031.763828
info@tecnolegno.com www.tecnolegno.com
Numero di licenza d'uso logo PEFC: PEFC/18-31-195





TECHTO S.R.L.

Via Cavallara, 26/a - 36040 Valdastico (VI)

Tel.: 0445.704021

Fax: 0445.745634

ale@techto.it

www.techto.it

Numero di licenza d'uso logo PEFC: PEFC/18-31-675

THALER HOLZ DI THALER ADELBERT & C. SAS

Zona Artigianale, 20 - 39050 Nova Ponente (BZ)

Tel.: 0471.616680

Fax: 0471.616681

thaler.holz@rolmail.net

Numero licenza uso logo: PEFC/18-31-202

TLF S.R.L.

Via del molino, 42 - 52010 Corsalone (AR)

Tel.: 0575.531711 -

Fax: 0575.5317200

tlf@tlf.it

www.tlf.it

Numero di licenza d'uso logo PEFC: PEFC/18-31-32

VALFIEMME LEGNAMI S.R.L.

Via Nazionale, 95 - 38030 Ziano di Fiemme (TN)

Tel.: 0462.571196

Fax: 0462.571596

info@valfiemmelegnami.it

www.valfiemmelegnami.it/

Numero di licenza d'uso logo PEFC: PEFC/18-32-02/02

VENETA CURVI S.P.A.

Via Postumia Centro, 105 - 31040 Gorgo al Monticano (TV)

Tel.: 0422.800170

Fax: 0422.800087

info@venetacurvi.it

www.venetacurvi.it

Numero di licenza d'uso logo PEFC: PEFC/18-31-457

VIVERE IL LEGNO S.R.L.

Via Pisana, 138 Loc.La Zambra - 50021 Barberino Val d'Elsa (FI)

Tel.: 055.8073278

Fax: 055.8073554

info@vivereillegno.it

www.vivereillegno.it

Numero licenza uso logo: PEFC/18-32-29/27

WATSCHINGER IND. LEGNO S.R.L.

Via Pusteria, 3 - 39038 S. Candido (BZ)

Tel.: 0474.913123

Fax: 0474.914049

watschinger@brennercom.net

Numero di licenza d'uso logo PEFC: PEFC/18-32-04/12

WOODFIRE S.A.S. DI BRAIDOTTI MAURO & C.

Via Ludovico Ariosto, 40 - 33044 Manzano (UD)

Tel.: 0432.750693

info@woodfire.it

Numero di licenza d'uso logo PEFC: PEFC/18-31-780

XILO1934 S.R.L.

Via dell'Artigianato, 6 - 13040 Rovasenda (VC)

Tel.: 0161.879700 - Fax: 0161.879798

info@xilo1934.it

www.xilo1934.it

Numero di licenza d'uso logo PEFC: PEFC/18-31-414

Edilizia e carpenteria

Case,
tetti,
ponti,
ecc ...





ALBERTANI CORPORATES S.P.A.

Via Gennaro Sora, 22 - 25048 Edolo (BS)

info@albertani.com www.albertani.com

Numero licenza uso logo: PEFC/18-31-928

ALBERTO MAZZONETTO S.N.C.

Via Segà, 2033 - 35010 San Giorgio in Bosco (PD)

Tel.: 049.9450488

Fax: 049.9450669

info@mazzonettoweb.it www.mazzonettoweb.it

Numero di licenza d'uso logo PEFC: PEFC/18-31-336

ALCE S.R.L.

Via Bosa, 9 - 42045 Luzzara (RE)

Tel.: 0522.976798 - Fax: 0522.979850

acquisti@alceweb.com www.alceweb.com

Numero di licenza d'uso logo PEFC: PEFC/18-31-11

ALFIO ZANELLA S.R.L.

Via Montebelluna, 11 - 31040 Trevignano (TV)

Tel.: 0423.670261 - Fax: 0423.670560

info@alfiozanellegnami.it www.alfiozanellegnami.it

Numero di licenza d'uso logo: PEFC/18-31-525

ALPILEGNO S.R.L. (TN)

Via Ampola 32/b - 38067 Ledro (TN) - Loc. Tiarno di Sopra

Tel.: 0464.595440

Fax: 0464.595619

alpilegno@alpilegno.com www.alpilegno.com

Numero di licenza d'uso logo: PEFC/18-32-18/46

ANZELINI MANUFATTI E PERLINATI IN LEGNO S.R.L.

Via Doss Sedrena, 20 - 38013 Fondo (TN)

Tel.: 0463.831114

Fax: 0463.832625

info@anzelini.it www.anzelini.it

Numero licenza uso logo: PEFC/18-31-949

ARTENA LEGNAMI S.R.L.

Via Ariana, km 8,000 - 00031 Artena (RM)

Tel.: 06.95920055

Fax: 06.95920047

commerciale@artenalegnami.it www.artenalegnami.it

Numero di licenza d'uso logo PEFC: PEFC/18-32-29/04

BALDOVIN LEGNAMI S.P.A.

Via Caduti XIV settembre '44, 49

32100 Belluno

Tel.: 0437.30810

Fax: 0437.34733

m.baldovin@baldovin.it www.baldovin.it

Numero di licenza d'uso logo PEFC: PEFC/18-31-61

B E B LEGNO DI BETTEGA G. & C. S.N.C.

Loc. Casabianca, 1 - 38050 Imer (TN)

Tel.: 0439.67601

Fax: 0439.725628

info@beblegno.it www.beblegno.it

Numero licenza uso logo: PEFC/18-31-628

BATTISTI S.R.L.

Via Molini, 3 - 38050 Torcegno (TN)

Tel.: 0461.766257 - Fax: 0461.777041

info@carpenteriabattisti.com www.carpenteriabattisti.it

Numero di licenza d'uso logo PEFC: PEFC/18-31-485

BARBERA LEGNAMI DI BARBERA DIEGO

Via 4 Novembre, 131 - 38016 Mezzocorona (TN)

Tel.: 0461.605245

barberalegnami@libero.it

Numero licenza uso logo: PEFC/18-32-08/25

BAROZZI DIMENSION S.R.L.

Viale del Lavoro, 1/D - 38068 Rovereto (TN)

Tel.: 0464.439452 - Fax: 0464.423343

info@barozzidimension.it www.barozzidimension.it

Numero di licenza d'uso logo PEFC: PEFC/18-31-831

BECOR LEGNO S.N.C. DI BETTEGA AMOS & NICOLA & C.

Località Revedea, 11/B - 38050 Canal San Bovo (TN)

Tel.: 0439.719144

Fax: 0439.718865

info@becorlegno.it www.becorlegno.it

Numero licenza uso logo: PEFC/18-32-29/07



BEZZI LEGNAMI S.R.L.

Via dell' Artigianato, 50

38026 Fucine di Ossana (TN)

Tel.: 0463.750371

Fax: 0461.976031

info@bezzilegnamisrl.com

Numero di licenza d'uso logo: PEFC/18-32-02/42

B.I.C.I. S.R.L.

Via Statale Cremasca, 22/B - 24052 Azzano San Paolo (BG)

Tel.: 035.531798

Fax: 035.531798

info@bicisrl.it www.bicisrl.it

Licenza uso logo: PEFC/18-31-1003

BIGOLIN ANTONIO S.R.L.

Via Stazione, 57 - 36028 Rossano Veneto (VI)

Tel.: 0424.540083 - Fax: 0424.540555

info@antonibigolin.it www.antonibigolin.it

Numero di licenza d'uso logo: PEFC/18-31-562



BIO LEGNO ITALIA DI GIUSEPPE STELLA E C. S.N.C.

Via Foggia, 35/A - 76121 Barletta (BT)
Tel.: 0883.525514
Fax: 0883.313173
info@biolegnoitalia.it www.biolegnoitalia.it
Numero licenza uso logo: PEFC/18-32-29/10

BIOHABITAT SERVICE S.R.L.

Via Manzoni, 82 - 38064 Folgaria (TN)
Tel.: 0464.720748 - Fax: 0464.720748
info@biohabitat.it www.biohabitat.it
Numero di licenza d'uso logo PEFC: PEFC/18-32-18/54

BODINO S.R.L.

Via Peschiera, 3/5 - 33020 Sutrio (UD)
Tel.: 0433.778871
www.bodino.it
Licenza uso logo: PEFC/18-31-1004

BONVECCHIO DIEGO S.R.L.

Viale Dante, 168 - 38057 Pergine Valsugana (TN)
Tel.: 0461.531181 - Fax: 0461.531769
falegnam.bonvecchio@libero.it www.bonvecchio.com
Numero di licenza d'uso logo PEFC: PEFC/18-32-02/20

BOZZA S.R.L.

Via Regia, 70 - 35010 Busa di Vigonza (PD)
Tel.: 049.629699 - Fax: 049.725479
info@bozzalegnami.it www.bozzalegnami.it
Numero di licenza d'uso logo PEFC: PEFC/18-31-563

BRAGA S.P.A.

Via E. Vanoni 51 - 26041 Casalmaggiore (CR)
Tel.: 0375.200970 - Fax: 0375.41921
www.braga.it
Numero di licenza d'uso logo PEFC: PEFC/18-32-26

BRANCHER UMBERTO & C. S.N.C.

Via Martiri della Libertà, 16 - 32028 Trichiana (BL)
Tel.: 0437.757104 - Fax: 0437.547000
info@brancherlegnami.com www.brancherlegnami.com
Numero di licenza d'uso logo PEFC: PEFC/18-31-270

BREUZA MATTIA

Borgata Didiero, 1 - 10060 Salza di Pinerolo (TO)
Tel.: 340.4810814
badi65@libero.it
Numero di licenza d'uso logo PEFC: PEFC/18-32-13/14

BROCCARDO LEGNAMI S.R.L.

Via Dante, 7 - 36013 Piovene Rocchette (VI)
Tel.: 0445.650075 - Fax: 0445.559070
info@broccardolegnami.it www.broccardolegnami.it
Numero di licenza d'uso logo PEFC: PEFC/18-31-333

BRUNNER SIGMUND O.H.G. DER GEBRÜDER BRUNNER HERMANN UND PETER

Strada dei artigiani, 2 - 39040 Velturmo (BZ)
Tel.: 0472.855217 - Fax: 0472.857487
info@holzcenter.it www.holzcenter.it
Numero di licenza d'uso logo PEFC: PEFC/18-32-04/11

CADORIN GROUP S.R.L.

Località Coe, 18 - 31054 Possagno (TV)
Tel.: 0423.920209 - Fax: 0423.922511
info@cadoringroup.it www.cadoringroup.it
Numero di licenza d'uso logo PEFC: PEFC/18-31-533

CANDIDUS PRUGGER DI PRUGGER PETER PAUL & C. S.A.S.

Via Principale, 3 - 39030 Valdaora (BZ)
Tel.: 0474.496143
Fax: 0474.498119
info@candidusprugger.it www.candidusprugger.it
Numero di licenza d'uso logo PEFC: PEFC/18-32-04/03

CARPENTERIA IN LEGNO F.LLI FERRARI S.R.L.

Località Polina, Zona Artigianale - 38087 Sella Giudicarie (TN)
Tel.: 0465.901502
Fax: 0465.900249
info@tetti.com www.tetti.com
Numero di licenza d'uso logo PEFC: PEFC/18-31-818



CASOLLA LEGNO S.R.L.

Via Vignola, 4 - 38067 Ledro (TN)
Tel.: 0464.591295
Fax: 0464.591552
info@casollalegno.com
www.casollalegno.com
Numero di licenza d'uso logo PEFC: PEFC/18-31-109

CASTIGLIONI S.P.A.

Via Milano, 89/91 - 22070 Bregnano (CO)
Tel.: 031.771064 - Fax: 031.722015
info@castiglioni.net www.castiglioni.net
Numero di licenza d'uso logo PEFC: PEFC/18-31-644

CAVANNA LEGNO S.R.L.

Regione San Carlo, 375 - 15078 Rocca Grimalda (AL)
Tel.: 0143.873149
Fax: 0143.873711
info@cavannalegno.com <http://nuke.cavannalegno.com>
Numero di licenza d'uso logo PEFC: PEFC/18-31-730

CELENIT S.P.A.

Via Bellinghiera, 17 - 35019 Onara di Tombolo (PD)
Tel.: 049.5993544
Fax: 049.5993598
info@celenit.com www.celenit.com
Numero di licenza d'uso logo PEFC: PEFC/18-31-168



24019 ZOGNO (BG) - Tel. 0345 916 59
www.ceronipartners.it

Numero di licenza d'uso logo PEFC: PEFC/18-31-309

CIMADOM LEGNAMI S.N.C.

Via Galvani, 21 - 38015 Lavis (TN)
Tel.: 0461.241520 - Fax: 0461.241982
info@cimadomlegnami.it www.cimadomlegnami.it

Numero licenza d'uso logo PEFC: PEFC/18-31-113

COOP. BOLFRA - SOCIETÀ COOPERATIVA A RESPONSABILITÀ LIMITATA

Via Vittorio Niccoli, 104F - 50051 Cambiano-Castelfiorentino (FI)
Tel.: 0571.672321 - Fax: 0571.672863
marco.corsi@bolfrasrl.it www.bolfrasrl.it

Numero licenza d'uso logo PEFC: PEFC/18-31-654



COCCO GABRIELE FALGNERIA

Via Vallegrande, 4
36050 Montorso Vicentino (VI)
Tel.: 0444.686395-0444.1581057
Fax: 0444.686395

info@coccogabriele.it www.coccogabriele.it

Numero licenza d'uso logo PEFC: PEFC/18-31-430

La falegnameria Cocco Gabriele produce serramenti ad alta efficienza energetica e arredi su misura in legno con verniciatura a ciclo acquoso tradizionale e in legno termotrattato Bio Antique®, biologici, a manutenzione zero, senza solventi e trattati con olii naturali. La falegnameria

realizza rivestimenti e pavimenti esterni in legno termotrattato e fornisce servizio conto terzi di termotrattamento del legno. Warm and Wood è un marchio della falegnameria Cocco Gabriele e comprende mobili di design, articoli per la cucina e giochi musicali per bambini prodotti in legno PEFC termotrattato Bio Antique®. L'azienda Cocco Gabriele, aderente al Consorzio Progetto Legno Veneto e certificata PEFC, garantisce che i propri prodotti sono realizzati con legno derivante da foreste gestite in modo legale e sostenibile.

CONSORZIO COMUNI TARENTINI GRUPPO ARCA

Via Torre Verde, 23 - 38100 Trento (TN)
Tel.: 0461.987139 - Fax: 0461.981978
info@comunitrentini.it www.comunitrentini.it

Numero licenza d'uso logo PEFC: PEFC/18-32-18

CORÀ DOMENICO & FIGLI S.P.A.

via Verona, 1 - 36077 Altavilla Vicentina (VI)
Tel.: 0444.372711 - Fax: 0444.372724
info@coralegnami.it www.coralegnami.it

Numero licenza d'uso logo PEFC: PEFC/18-31-20

CERONI & PARTNERS S.R.L.

Via Locatelli, 117 - 24019 Zogno (BG)
Tel.: 0345.91659
Fax: 0345.540265
info@ceronipartners.it
www.ceronipartners.it

CROSINA MARIO & C. S.N.C.

Via alla Sega, 9 - Località Tiarno di Sotto - 38060 Ledro (TN)
Tel.: 0464.594160
Fax: 0464.595005
info@crosina.it www.crosina.it
Numero di licenza d'uso logo PEFC è: PEFC/18-31-189

DAMIANI-HOLZ & KO S.P.A.

Via Julius Durst, 68 - 39042 Bressanone (BZ)
Tel.: 0472.975790 - Fax: 0472.975791
info@lignoalp.it www.lignoalp.it
Numero di licenza d'uso logo PEFC: PEFC/18-31-405

DENTI PIERINO DI DENTI ANDREA & C. S.N.C.

Via Provinciale Bindo, 54 - 23813 Cortenova frazione Bindo (LC)
Tel.: 0341.901433 -
Fax: 0341.901513
dentipierino@libero.it
Numero licenza uso logo: PEFC/18-31-903

DIEMME LEGNO S.N.C.

Località La Dobbie - 33016 Pontebba (UD)
Tel.: 0428.90456
Fax: 0428.991949
info@diemmelegno.it www.diemmelegno.it
Numero di licenza d'uso logo PEFC: PEFC/18-32-27/05

DIMAT S.R.L.

Via A. Palladio, 5/c - 35020 S. Angelo di Piove di sacco (PD)
Tel.: 049.760757
info@dimat.it www.dimat.it
Numero licenza uso logo: PEFC/18-32-29/17

DOMUSGAIA S.R.L.

Via IV Novembre, 47 - 33010 Tavagnacco (UD)
Tel.: 0432.855055
info@domusgaia.it www.domusgaia.it
Licenza uso logo: PEFC/18-31-1019

DUCLÓS LEGNO STRUTTURE S.R.L.

Fraz. Signayes Ossan, 124 - 11100 Aosta (AO)
Tel.: 0165.31455
Fax: 0165.234175
info@duclos.it www.duclos.it
Numero di licenza d'uso logo PEFC: PEFC/18-31-810



ECO HOLZ S.R.L.

Via di Bondel, 3 - Località Tiarno di Sopra - 38067 Ledro (TN)
Tel.: 0464.595410
Fax: 0464.595521
info@eco-holz.it www.eco-holz.it

Numero di licenza d'uso logo PEFC: PEFC/18-31-341



ENAIPI TRENTINO

Via Caltrezza, 13 - 38038 Tesero (TN)
Tel.: 0462.813133

giadamearns@gmail.com www.enaiprentino.it/i_centri/cfp-tesero

Numero licenza uso logo: PEFC/18-32-08/30

ESSEPI S.R.L. (TN)

Viale De Gasperi, 1/a - 38073 Cavedine (TN)
Tel.: 0461.569199

info@essepifinestre.it <http://essepifinestre.it>

Numero licenza uso logo: PEFC/18-32-29/26

F.A.B. SERRAMENTI S.N.C.

Via alla Chiesa, 4 - 38091 Loc. Bersone - Valdaone (TN)
Tel.: 0465.674160 - Fax: 0465.670445

info@fab-serramenti.it www.fab-serramenti.it

Numero di licenza d'uso logo PEFC: PEFC/18-32-18/50

F.B.E. WOODLIVING

F.B.E. S.n.c. di Fongaro Enrico & C.

Via dell' Industria, 1 - 36070 Castelgomberto (VI)

Tel.: 0445.940066

Fax: 0445.440306

info@fbe.it www.fbe.it

Numero di licenza d'uso logo PEFC: PEFC/18-31-564

FAL DI BRUGNARA & CHISTÉ S.R.L.

Via Stazione, 4 - 38015 Lavis (TN)

Tel.: 0461.246408

Fax: 0461.246137

falinfo@fal.tn.it www.fal.tn.it

Numero di licenza d'uso logo PEFC: PEFC/18-31-734

FALEGNAMERIA CEREGHINI S.R.L.

Via Vegri, 346/b - 37020 Volargne (VR)

Tel.: 045.6861270

Fax: 045.6862161

info@falegnameriaceraghini.com www.cereghini1924.it

Numero di licenza d'uso logo PEFC: PEFC/18-31-380

FALEGNAMERIA F.LLI GAGLIARDI S.N.C.

Via Roma, 1 - 10070 Chialamberto (TO)

Tel.: 0123.506731 - 335.5480258

bygaglia@tin.it www.fratelligagliardi.it

Numero di licenza d'uso logo PEFC: PEFC/18-32-13/06

FALEGNAMERIA F.LLI PICCOLOTTO S.N.C.

Via Loreggiola, 15 - 31011 Asolo (TV)

Tel.: 0423.564284

Fax: 0423.940895

info@piccolottoserramenti.com www.piccolottoserramenti.com

Numero licenza uso logo: PEFC/18-32-29/13

FALEGNAMERIA GIACOMELLI S.R.L.

Loc. Saletti, 4 - 38049 Vigolo Vattaro (TN)

Tel.: 0461.848087 - Fax: 0461.845263

www.giacomelliserramenti.com

Numero di licenza d'uso logo PEFC: PEFC/18-31-400

FALEGNAMERIA MARTINELLI GIANCARLO & C. S.N.C.

Via Principale, 69 - 38050 Novaledo (TN)

Tel.: 0461.721041

falmartinelli@alice.it

Numero licenza uso logo: PEFC/18-32-18/52

FALEGNAMERIA PARISI S.R.L.

Frazione Cares - 38077 Comano Terme (TN)

Tel.: 0465.702065 - Fax: 0465.702121

info@falegnameriaparis.it www.falegnameriaparis.it

Numero di licenza d'uso logo PEFC: PEFC/18-32-18/53

FALEGNAMERIA SARTORI OSVALDO

Località Pozze, 4 - 38080 Caderzone Terme (TN)

Tel.: 0465.804639

Fax: 0465.804639

falegnameria@sartoriosvaldo.it www.sartoriosvaldo.it

Numero di licenza d'uso logo PEFC: PEFC/18-32-18/51

FALEGNAMERIA TAMANINI S.N.C. DI TAMANINI ALESSANDRO & ARNALDO

Località Saletti 18, Vigolo Vattaro - 38049 Trento (TN)

Tel.: 0461.848839

Fax: 0461.845284

info@falegnameriatamanini.it www.falegnameriatamanini.it

Numero licenza uso logo: PEFC/18-32-08/26

FANTI LEGNAMI S.R.L.

Via Ogià, 8 - 38013 Malosco (TN)

Tel.: 0463.831172

Fax: 0463.839133

info@fantilegnami.it www.fantilegnami.it

Numero di licenza d'uso logo PEFC: PEFC/18-31-75

FAUSTI LEGNAMI S.R.L.

Via Treponti, 14 - 32040 Vigo di Cadore (BL)

Tel.: 0435.77377 - Fax: 0435.571021

www.faustilegnami.com

Numero di licenza d'uso logo PEFC: PEFC/18-31-544

FDA S.R.L.

Via Dell'Artigiano, 30 - 35040 Ponso (PD)

Tel.: 0429.670210

Fax: 0429.656254

info@fdastrutture.com www.fdastrutture.com

Numero licenza uso logo: PEFC/18-31-950



FERRARI LEGNAMI S.R.L.

Via S. Caterina, 113 - 38062 Arco (TN)
Tel.: 0464.520700 - Fax: 0464.551442

info@ferrarilegnami.com www.ferrarilegnami.com

Numero di licenza d'uso logo PEFC: PEFC/18-32-02/26

FORER S.R.L.

Frazione Mantana, 2 - 39030 S. Lorenzo di Sebato (BZ)
Tel.: 0474.403175 - Fax: 0474.403050

forer.gmbh-srl@dnet.it

Numero di licenza d'uso logo PEFC: PEFC/18-32-04/07

F.LLI ALBERTO & C. S.N.C.

Fraz. Le Pont, 2 - 11015 La Salle (AO)
Tel.: 0165.861187 - Fax: 0165.862945

info@albertoserramenti.it www.albertoserramenti.it

Numero di licenza d'uso logo PEFC: PEFC/18-31-378

FRATELLI BERTI LEGNAMI S.R.L.

Via Nucleo Stazione, 5
38030 Castello di Fiemme (TN)
Tel: 0462.340060 - Fax: 0462.231430

info@bertilegnami.it www.bertilegnami.it

Numero di licenza d'uso logo PEFC: PEFC/18-32-02/01



FRATELLI CREMONA & C S.N.C.

Via Monteverdi, 2 - 43011 Busseto (PR)
Tel.: 0524.930030
Fax: 0524.930020

info@cremonalegnami.it www.cremonalegnami.it

Licenza uso logo: PEFC/18-32-29/19



Toscana Legna

Abitare la natura

Edifici e coperture in legno

Realizzato in Italia

info@rossisrl.eu www.rossisrl.eu

Licenza uso logo: PEFC/18-31-941

FRATELLI SOLIANI S.N.C.

Via Petrarca, 30 - 42045 Luzzara (RE)
Tel.: 0522.977400 - Fax: 0522.976910

soliani@tsnet.it www.perlinatisoliani.it

Numero di licenza d'uso logo PEFC: PEFC/18-31-29

FRATELLI VIDONI S.R.L.

Via Pontebbana, 46 - 33010 Montegnacco di Cassacco (UD)
Tel.: 0432.851781 - Fax: 0432.881304

info@vidoni.it www.vidoni.it

Numero di licenza d'uso logo PEFC: PEFC/18-31-541

FRIGO VALENTINO E FIGLI S.A.S. DI FRIGO EMANUELA E C.

Via Dante - 36010 Canove di Roana (VI)
Tel.: 0424.692424 - Fax: 0424.452091

info@frigovalentino.com www.frigovalentino.com

Numero di licenza d'uso logo PEFC: PEFC/18-31-440

GALIMBERTI S.R.L.

Via Mulino, 21 - 23871 Lomagna (LC)
Tel.: 039.5300100 - Fax: 039.5301186

info@galimberti.eu www.galimberti.eu

Numero di licenza d'uso logo PEFC: PEFC/18-31-609



GANDELLI LEGNAMI S.R.L.

Via Mappano, 26
10071 Borgaro Torinese (TO)
Tel.: 011.4500204
Fax: 011.4500214

info@gandelligroup.com www.gandelligroup.com

Numero di licenza d'uso logo PEFC: PEFC/18-31-301

Se l'obiettivo è costruire l'ambiente che ci circonda secondo alti standard qualitativi ed energetici che permangano nel tempo, rispettando l'ecosistema e mantenendo l'economicità realizzativa, il legno è la soluzione che risponde alle Vostre esigenze e Gandelli Legnami srl è il Vostro partner ideale. Si forniscono le migliori soluzioni per la costruzione di strutture, edifici e coperture in legno offrendo le più elevate garanzie in termini di qualità, precisione e professionalità.

GATTA LEGNAMI S.R.L.

Via Napoli, 207 - 00076 Lariano (RM)
Tel.: 06.96498702 - Fax: 06.99334300

info@gattalegnami.com www.gattalegnami.com

Numero licenza uso logo: PEFC/18-31-740

GAZZANO E C. S.N.C.

Regione Bosco, 56 - 17057 Calizzano (SV)
Tel. e Fax: 019.79293

info@segheriagazzano.it www.segheriagazzano.it

Numero di licenza d'uso logo PEFC: PEFC/18-31-611

GIARDÌ S.R.L.

Via Colle del Merlo, 25 - 64018 Tortoreto (TE)
Tel.: 338.2891628

info@giardisrl.it www.giardisrl.it

Numero licenza uso logo: PEFC/18-32-29/20

GIORIO S.R.L.

Via S. Martino Nisocco, 2 - 12046 Montà (CN)
Tel.: 0173.976520

Fax: 0173.974763

info@giorio.it www.giorio.it

Numero di licenza d'uso logo PEFC: PEFC/18-31-374



GIUSIANO LEGNAMI

Via Villafranca, 28 - 10061 Cavour (TO)

Tel.: 0121.600818

Fax: 0121.609546

giusiano@giusiano.it www.giusianolegnami.com

Numero licenza uso logo: PEFC/18-32-29/12

GRUPPO DI CERTIFICAZIONE LEGNO LOCAL

Via VIII Aprile 1848, 9 - 36053 Gambellara (VI)

Tel.: 0444.444031

legnolocal@gmail.com www.lazzarizenari.it

Numero licenza uso logo: PEFC/18-32-36

GRUPPO PEFC DEL PINEROLESE - LEGNO

Borgata Didiero, 1 - 10060 Salza di Pinerolo (TO)

Tel.: +39 340.4810814

brezamattia@libero.it

Numero licenza uso logo: PEFC/18-32-35

GRUPPO PEFC LEGNO LOCALE - ISTITUTO LAZZARI ZENARI

Via 8 aprile 1849, 9 - 36053 Gambellara (VI)

Tel.: 0444.444031

alessandra@lazzarizenari.it

www.lazzarizenari.it

Numero licenza uso logo: PEFC/18-32-29



GRUPPO PEFC S.A.P.I. - IMPRESE TRENTINO LEGNO

Via Brennero, 182 - 38121 Trento

Tel.: 0461.803750

Fax: 0461.427826

info@sapi.artigiani.tn.it www.sapi.tn.it

Numero licenza uso logo: PEFC/18-32-08

GRUPPO PEFC UNIONE SEGHERIE ALTO ATESSINE S.C.A.R.L.

Via di mezzo ai piani, 7 - 39100 Bolzano

Tel.: 0474.496120

Fax: 0474.498095

info@holz-gss.it

www.holz-gss.it

Numero di licenza d'uso logo PEFC: PEFC/18-32-04

HOLZ ALBERTANI S.P.A.

Loc. Albareto 126/b - 43012 Fontanellato (PR)

Tel.: 0364.61110

fontanellato@holzalbertani.it

www.holzalbertani.it

Licenza uso logo: PEFC/18-31-981

HM52 WORKSHOP S.R.L.

Via dei Mille, 17 - 36022 San Giuseppe di Cassola (VI)

Tel. e Fax: 0424.281307

info@abitazioniecologiche.it

www.abitazioniecologiche.it

Numero di licenza d'uso logo PEFC: PEFC/18-31-777

I.C.L. S.R.L.

Via Marzabotto, 10 - 42044 Gualtieri (RE)

Tel.: 0522.829841 - Fax: 0522.829888

info@iclsipa.it

www.iclsipa.it

Numero di licenza d'uso logo PEFC: PEFC/18-31-807

IDROELETTRICA PAULARO S.A.S. DI TARUSSIO ANTONIO & C.

Via Giovanni da Udine, 39 - 33027 Paularo (UD)

Tel.: 0433.70148 - Fax: 0433.70148

antarus@tin.it

Numero di licenza d'uso logo PEFC: PEFC/18-31-578

I.L.L.E.N. S.N.C.

dei F.lli Butterini Luca e Silvio

Via dei Ronchini, 4/6 - Località Giulis - 38083 Condino (TN)

Tel. 0465.621119

Fax 0465.621730

info@illen.it

www.illen.it

Numero di licenza d'uso logo PEFC: PEFC/18-31-126

ILLE PREFABBRICATI S.R.L.

Località Strada - 38085 Pieve di Bono (TN)

Tel.: 0465.670058

Fax: 0465.670403

info@illegcaseinlegno.it

www.illegcaseinlegno.it

Numero di licenza d'uso logo PEFC: PEFC/18-31-371

ILPOL S.R.L.

Via Stradone, 1 - 03041 Alvito (FR)

Tel.: 0776.510441

info@ilpol.it

Numero di licenza d'uso logo PEFC del gruppo: PEFC/18-31-778



IMOLA LEGNO S.P.A.

Via Don Luigi Sturzo, 10

40026 Imola (BO)

Tel: 0542.630411

Fax: 0542.640418

info@imolalegno.com

www.imolalegno.com

Numero di licenza d'uso logo PEFC: PEFC/18-32-15

INDUSTRIA LEGNAMI TIRANO S.R.L.

Via del Progresso, 1 - 23037 Tirano (SO)

Tel.: 0342.706008

Fax: 0342.710612

info@industrialegnamitirano.it

www.industrialegnamitirano.it

Licenza uso logo: PEFC/18-32-36/04

ITALIGNUM S.R.L.

Via Baviera, 7 - 35127 Padova (PD)

Tel.: 049.8700433 - Fax: 049.8700711

info@italignum.it

www.italignum.info

Numero di licenza d'uso logo PEFC: PEFC/18-31-792



ITLAS S.R.L.

Via del lavoro - 31016 Cordignano (TV)

Tel.: 0438 368040 - Fax: 0438.368040

info@itlas.it www.itlas.it

Numero di licenza d'uso logo PEFC: PEFC/18-31-42

KARL PEDROSS S.P.A.

Zona Industriale, 1C - 39021 Laces (BZ)

Tel.: 0473.722230 - Fax: 0473.722300

info@pedross.com www.pedross.com

Numero di licenza d'uso logo PEFC: PEFC/18-31-157

KARL PICHLER S.P.A.

Via J. Weingartner, 10/A - 39022 Lagundo (BZ)

Tel.: 0473.204800

Fax: 0473.449885

info@karlpichler.it www.karlpichler.it

Numero di licenza d'uso logo PEFC: PEFC/18-32-02/06

KRONA KOBLENZ S.P.A.

Via Piane, 90 - 47853 Coriano (RN)

Tel.: 0541.657040

Fax: 0541.658211

info@k-group.com www.krona.it

Numero di licenza d'uso logo PEFC: PEFC/18-31-602

LA CASA DI LEGNO ECO-SOSTENIBILE - SA DI LEGNO®

Fraz. Sostasio, 61/b - 33020 Prato Carnico (UD)

lacasa@sadilegno.it www.sadilegno.it

Numero di licenza d'uso logo PEFC: PEFC/18-31-274

LABOR LEGNO S.R.L.

Via del lavoro - 31016 Cordignano (TV)

Tel.: 0438 368040

Fax: 0438 998331

info@laborlegno.it www.laborlegno.it

Numero di licenza d'uso logo PEFC: PEFC/18-31-43

LB GROUP S.R.L.

Viale Svevia, 3 - 35020 Ponte San Nicolò (PD)

Tel.: 3898442498

info@lbgroupsrl.com www.lbgroupsrl.com

Numero licenza uso logo: PEFC/18-31-913

LEGNAMI BRACCHI DI CELLANA UGO, LILIANA E FIGLI S.N.C.

Località Ampola, 28/A - 38060 Ledro (TN)

Tel.: 0464.596066

Fax: 0464.596136

info@legnamibracchi.it www.legnamibracchi.it

Numero di licenza d'uso logo PEFC: PEFC/18-31-331

LEGNAMI COCCHI S.R.L.

Via Cuneo, 7 - 40016 San Giorgio di Piano (BO)

Tel.: 051.893978

Fax: 051.893988

info@legnamicocchi.com www.legnamicocchi.com

Numero licenza uso logo: PEFC/18-31-895

LEGNAMI GIOVANNINI DI SERGIO E PAOLO GIOVANNINI S.N.C.

Via Nazionale, 29/a - 38093 Flavon (TN)

Tel.: 0461.652181

info@legnamigiovannini.it www.legnamigiovannini.it

Numero di licenza d'uso logo PEFC: PEFC/18-32-02/13



LEGNOLANDIA S.R.L.

Via Nazionale, 280

33024 Forni di Sopra (UD)

Tel.: 0433.88307

Fax: 0433.88551

info@legnolandia.com www.legnolandia.com

Numero di licenza d'uso logo PEFC: PEFC/18-31-318

Legnolandia nasce negli anni 80 su esperienze che trovano origine già dal lontano 1830. Produciamo case in legno, giochi per parchi, strutture per arredo urbano e giardino. La materia prima che utilizziamo è il legno, ricavato a km. "zero" da foreste delle Dolomiti Friulane, certificate PEFC.

Nei nostri cicli produttivi utilizziamo esclusivamente energia ricavata da fonti rinnovabili (energia idro-elettrica e fotovoltaica, energia termica derivante dalla combustione ecologica delle biomasse).

LEGNOPAN S.P.A. UNINOMINALE

Via dell'Industria, 13/15 - 36013 Piovene Rocchette (VI)

Tel.: 0445.551521 - Fax: 0445.551515

info@legnopan.com www.legnopan.com

Numero di licenza d'uso logo PEFC: PEFC/18-31-286

LEGNOSTILE DEI FRATELLI PLOZZER S.N.C.

Fraz. Sauris di Sopra, 50/E - 33020 Sauris (UD)

Tel. e Fax: 0433.86252

info@legnostileplozzer.com www.legnostileplozzer.com

Numero di licenza d'uso logo PEFC: PEFC/18-32-25/05

LIGNA CONSTRUCT GMBH

Tusengrabl, 23 - 39010 S. Pancrazio (BZ)

Tel.: 0473.785050 - Fax: 0473.785668

info@ligna-construct.com www.ligna-construct.com

Numero di licenza d'uso logo PEFC: PEFC/18-32-04/23

LIGNA S.A.S. DI JOHANN HELLWEGER & C.

Zona Industriale, 132 - 39030 Rasun di Sotto (BZ)

Tel.: 0474.496120

Fax: 0474.498095

info@ligna.it www.ligna.it

Numero di licenza d'uso logo PEFC: PEFC/18-32-04/09



LOMBARDI FRANCO S.R.L.

Via alle Porte, 24 Loc. Giulis - 38083 Borgo Chiese (TN)
Tel.: 0465.621159
Fax: 0465.621358

info@segheria-lombardi.it www.segheria-lombardi.it

Numero di licenza d'uso logo PEFC: PEFC/18-31-404

LOVATO ALESSANDRO S.R.L.

Via Meucci Antonio, 4 - 37026 Settimo di Pescantina (VR)
Tel.: 045.6700620 - Fax: 045.6702811

info@lovatosrl.it www.lovatosrl.it

Numero di licenza d'uso logo PEFC: PEFC/18-31-64

J.F. HALLER DI JOSEF E RUDOLF HALLER S.A.S.

Via Peter Thalgueter, 12 - 14 - 39022 Lagundo (BZ)
Tel.: 0473.448732 - Fax: 0473.448895

info@haller-holz.it www.haller-holz.it

Numero di licenza d'uso logo PEFC: PEFC/18-32-04/19

MANTESE LEGNAMI S.R.L.

Via Castelletto, 58 - 31010 Col San Martino (TV)
Tel.: 0438.898117 e Fax: 0438.898613

manteselegnami@hotmail.com www.manteselegnami.com

Numero di licenza d'uso logo PEFC: PEFC/18-31-565

M.S.M. DI STRAULINO SERGIO & C. S.N.C.

Via Peschiera, 20 - 33020 Sutrio (UD)
Tel.: 0433.778103 - Fax: 0433.776914

info@msmsutrio.it

Numero di licenza d'uso logo PEFC: PEFC/18-31-401

MARIANA LUIGI S.R.L.

Via Provinciale per Dubino, 2 - 23014 Andalo Valtellino (SO)
Tel.: 0342.685116 - Fax: 0342.684266

info@marianaluigi.com www.marianaluigi.com

Numero di licenza d'uso logo PEFC: PEFC/18-32-28/07

MARLEGNO S.R.L.

Via delle Industrie, 14 - 24060 Bolgare (BG)
Tel.: 035.4423768 - Fax: 035.4499432

info@marlegno.it www.marlegno.it

Numero di licenza d'uso logo PEFC: PEFC/18-31-821

MAVIMA BAUTEC S.R.L.

Via Canossiane, 35 - 32030 Fonzaso (BL)
Tel.: 0439.56176 - Fax: 0439.56176

info@mavima.it www.mavima.it

Numero di licenza d'uso logo PEFC: PEFC/18-31-343

MENIA S.R.L. SOCIO UNICO

Via Monte Piedo, 18 - 32040 Dante di Cadore (BL)
Tel.: 0435.650316 - Fax: 0435.659092

info@menia.it www.menia.it

Numero di licenza d'uso logo PEFC: PEFC/18-31-725

METTI FRANCO S.R.L.

Via Armaroli, 45/a - 40012 Calderara di Reno (BO)
Tel.: 051.722072 - Fax: 051.720247

info@mettifranco.it www.mettifranco.it

Numero licenza uso logo: PEFC/18-31-921

MIHELICIC LEGNAMI S.N.C.

V. A. Volta, 25 - 38015 Lavis (TN)

Tel.: 0461.240341 - Fax: 0461.247045

info@mihelicic.com www.mihelicic.com

Numero di licenza d'uso logo PEFC: PEFC/18-32-29/01

MORI LEGNAMI S.R.L.

Piazzale Stazione, 4 - Sant'Antonio - 46047 Porto Mantovano (MN)

illegno@morilegnami.info

Licenza uso logo: PEFC/18-32-29/29

MORNICO LEGNAMI S.R.L.

Via Baraccone, 3 - 24050 Mornico al Serio (BG)

Tel.: 035.844248 - Fax: 035.4428136

info@mornicolegnami.com

www.mornicolegnami.com

Numero di licenza d'uso logo PEFC: PEFC/18-31-539

MOSER HOLZBAU S.R.L.

Zona Industriale Am Anger - 39035 Monguelfo/Tesido (BZ)

Tel.: 0474.950054 - Fax: 0474.950256

info@moser-holzbau.com

www.moser-holzbau.com

MY HOUSE LEGNO S.R.L.

Viale Crispi, 106 - 64100 Teramo (TE)

Tel.: 0861.213694 - Fax: 0861.213694

info@myhouselegno.it

www.myhouselegno.it

Licenza uso logo: PEFC/18-31-1014

PARCHETTIFICIO TOSCANO S.R.L.

Via Zara, 38 - 56024 Corazzano (PI)

Tel.: 0571.462926

Fax: 0571.462939

info@parchettificiotoscano.it

www.parchettificiotoscano.it

Numero di licenza d'uso logo PEFC: PEFC/18-31-591

PIAZZI GIUSTO

Via Dante Alighieri, 2 - 38020 Castelfondo (TN)

Tel.: 0463.889496 - Fax: 0463.889496

Numero di licenza d'uso logo PEFC: PEFC/18-32-02/11

PEARLAREDDI S.R.L.

Via Peperate, 41 - 33082 Azzano Decimo (PN)

Tel.: 0434.633471 - Fax: 0434.633479

pearlarredi@pearlarredi.it

www.pearlarredi.it

Numero di licenza d'uso logo PEFC: PEFC/18-31-81



PIAROTTOLEGGNO S.P.A.

Via Noalese, 160 - 30036 S. Maria di Sala (VE)
Tel.: 041.439100 - Fax: 041.439102

info@piarottolegno.it www.piarottolegno.it

Numero di licenza d'uso logo PEFC: PEFC/18-31-463



Amore per il Legno dal 1928

PIRCHER OBERLAND S.P.A.

Via Rienza, 43
39034 Dobbiaco (BZ)

Tel.: 0474.971111 - Fax: 0474.972270

www.pircher.eu

Numero di licenza d'uso logo PEFC: PEFC/18-31-33

PISETTA ROMANO DI PISETTA DIEGO E MARCO S.N.C.

Via Roma, 41 - 38041 Albiano (TN)
Tel.: 0461.689571 - Fax: 0461.1860216

info@serramentipisetta.it www.serramentipisetta.it

Numero di licenza d'uso logo PEFC: PEFC/18-32-18/45

POET PAOLO E FIGLIO S.A.S. DI POET GIORGIO

Via Vandalino, 1 - 10066 Torre Pellice (TO)
Tel.: 0121.91830 - 333.6640811

Fax: 0121.933251

poetlegnami@tiscali.it

Numero di licenza d'uso logo PEFC: PEFC/18-32-13/03

POLLAM ENZO S.R.L.

Strada da Molin, 65 - 38030 Soraga (TN)
Tel.: 0462.768223

Fax: 0462.768256

pollam@tiscali.it

www.carpenteriapollam.com

Numero di licenza d'uso logo PEFC: PEFC/18-31-738

PORTIOLI LEGNAMI S.N.C. DI GIOVANNI E PAOLO PORTIOLI

Viale Dante Alighieri, 56 - 37068 Vigasio (VR)
Tel.: 045.7364600

Fax: 045.7363050

info@portioliv.it

www.portioliv.it

Numero di licenza d'uso logo PEFC: PEFC/18-31-846

POZZI ALBINO S.R.L.

Via Nazionale nord, 50 - 23823 Colico (LC)
Tel.: 0341.940550

Fax: 0341.941623

info@pozzialbino.it

www.pozzialbino.it

Numero di licenza d'uso logo PEFC: PEFC/18-31-638

PROTEK S.R.L.

Via G.L. Bernini, 36 - 20865 Usmate Velate (MB)
Tel.: 039.65579

Fax: 039.6757990

protek@protek-controtelai.it

www.protek-controtelai.it

Numero di licenza d'uso logo PEFC: PEFC/18-31-497

PUNTO LEGNO S.R.L.

Via Chizzalunga, 12 - 36066 Sandrigo (VI)
Tel.: 0444.659158 - Fax: 0444.657307

info@punto-legno.it

www.punto-legno.it

Numero di licenza d'uso logo PEFC: PEFC/18-31-612

RAPID S.R.L.

Viale dell'Industria 9 - 38957 Pergine Valsugana (TN)
Tel.: 0461.1751111 - Fax: 0461.1751112

info@rapidsystem.it

www.rapidsystem.it

Numero di licenza d'uso logo PEFC: PEFC/18-32-02/51

RAO & SARTELLI S.R.L.

Via del Forno, 4 - 19126 La Spezia (SP)
Tel.: 0187.503117 - Fax: 0187.503111

rao@raosartelli.it

www.raosartelli.it

Numero di licenza d'uso logo PEFC: PEFC/18-31-238

RIVESTIMENTI LEGNO S.R.L.

Viale dell'Industria, 3 - 38057 Pergine Valsugana (TN)
Tel.: 0461.532591 - Fax: 0461.532087

info@rivestimentilegno.com

www.rivestimentilegno.com

Numero di licenza d'uso logo PEFC: PEFC/18-31-532

RUBNER HOLZBAU S.P.A.

Via Alfred Ammon, 12 - 39042 Bressanone (BZ)
Tel.: 0472.822666 - Fax: 0472.822600

holzbau.brixen@rubner.com

www.holzbau.rubner.com

Numero di licenza d'uso del logo PEFC: PEFC/18-31-37

RUBNER HOLZBAU SUD S.P.A.

Zona Industriale - 83045 Calitri (AV)
Tel.: 0827.30864 - Fax: 0827.30866

holzbau.calitri@rubner.com

www.holzbau.rubner.com

Numero di licenza d'uso logo PEFC: PEFC/18-31-634

SÄGEWERK WEITENTAL S.A.S. DI UNTERKIRCHER CHRISTOPH & CO.

Ausserdrittel, 24 - 39030 Vallarga/Vandoies (BZ)

Tel.: 0472.548185

Fax: 0472.548120

info@saegewerk.it

www.saegewerk.it

Numero di licenza d'uso logo PEFC: PEFC/18-32-04/06

SALATI & MONTEPIETRA S.R.L.

Via Claudia, 53/A - 42024 Castelnovo di Sotto (RE)
Tel.: 0522.682202

Fax: 0522.683256

info@salatiemontepietra.it

www.salatiemontepietra.it

Numero di licenza d'uso logo PEFC: PEFC/18-31-154



SARNER HOLZ OHG/ SNC

Frazione Grosso, 38 - 39058 Sarentino (BZ)
Tel.: 0471.624700 - Fax: 0471.624800
info@sarnerholz.com www.sarnerholz.com
Numero di licenza d'uso logo PEFC: PEFC/18-31-315

SARNER LEIMHOLZ S.A.S.

Frazione Grosso, 38 - 39058 Sarentino (BZ)
Tel.: 0471.624700 - Fax: 0471.624800
info@sarnerholz.com www.sarnerholz.com
Numero di licenza d'uso logo PEFC: PEFC/18-31-316

SCAIAROL FALEGNAMERIA E MOBILI DI POJER FLAVIO E ITALO S.N.C.

Zona Artigianale, 1 - 38030 Grumes (TN)
Tel.: 0461.685015 - Fax: 0461.688128
info@scaiarol.it www.scaiarol.it
Numero di licenza d'uso logo PEFC: PEFC/18-32-18/49

SCRIGNO S.P.A. UNIPERSONALE

Via Casale, 975 - 47822 S. Ermete di Santarcangelo di Romagna (RN)
Tel.: 0541.757711 - Fax: 0541.757780
scrigno@scrigno.it www.scrigno.it
Numero di licenza d'uso logo PEFC: PEFC/18-31-878

SEGHERIA ALTO TENNA S.R.L.

Via Santa Maria, 4/A - 63021 Amandola (AP)
Tel.: 0736.847126
info@segheriaaltotenna.com www.segheriaaltotenna.com
Numero di licenza d'uso logo PEFC: PEFC/18-31-177

SEGHERIA COST S.N.C. DI BERTOLDI ALDO & C.

Via Gasperi, 1/A - 38046 Lavarone (TN)
Tel.: 0464.783833
Fax: 0464.783833
info@segheriacost.it www.segheriacost.it
Numero di licenza d'uso logo PEFC: PEFC/18-31-661

SEGHERIA FRATELLI COLLE DI COLLE DIEGO, STEFANO & C. S.N.C.

Via Molin Novo, 16 - 32020 Lentiai (BL)
Tel.: 0437.751130
Fax: 0437.750565
info@fratellicolle.it www.fratellicolle.it
Numero licenza uso logo: PEFC/18-32-29/06

SEGHERIA KERSCHBAUMER OHG DES WALTER KERSCHBAUMER & C.

San Michele, Castelrotto, 54/1 - 39040 Pontives-Laion (BZ)
Tel. e Fax: 0471.797444
info@holz-kerschbaumer.it www.holz-kerschbaumer.it
Numero di licenza d'uso logo PEFC: PEFC/18-32-04/02

SEGHERIA LEDRENSE S.N.C. DI TRENTINI HERMANN E LORIS

Via Nuova, 18 - 38060 Pieve di Ledro (TN)
Tel.: 0464.591044 - Fax: 0464.591759
info@segherialedrense.com www.segherialedrense.com
Numero di licenza d'uso logo PEFC: PEFC/18-31-114

SEGHERIA SCANZONI CARLO

Via San Martino, 35 - 38013 Fondo (TN)
Tel.: 0463.831175 - Fax: 0463.839378
carlo.scanzoni@tin.it
Numero di licenza d'uso logo PEFC: PEFC/18-31-415

SEGHERIA TRAIBER EREDI SEGHERIA TRAIBER FILIPPO

Via Villanova, 26 - 32012 Forno di Zoldo (BL)
Tel.: 0437.78149
segheriatraiber@gmail.com
Numero licenza uso logo: PEFC/18-31-783

SEGHERIA VALLE SACRA S.R.L.

Via Castelnuovo Nigra, 10 - 10081 Castellamonte (TO)
Tel.: 0124.423198 - Fax: 348.5152341
Fax: 0124.423198
info@segheriavallesacra.it <http://segheriavallesacra.it>
<http://blog/valliunite.org>
Numero di licenza d'uso logo PEFC: PEFC/18-32-13/01

SEGNA LEGNAMI S.A.S.

Via 4 Novembre, 71 - 38030 Roverè della Luna (TN)
Tel.: 0461.658553 - Fax: 0461.658548
info@segnalegnami.it www.segnalegnami.it
Numero di licenza d'uso logo PEFC: PEFC/18-32-29/02

SERRAMENTI E MOBILI S.N.C. DI POJER GIORGIO E C.

Via Fontana, 18 Frazione Grumes - 38092 Altavalle (TN)
Tel.: 0461.685377
info@smfalegnameria.it www.falegnameriapojer.it
Licenza uso logo: PEFC/18-32-08/29



SERRAMENTI POLO S.N.C.

Via Verdi, 12/A
38030 Ziano di Fiemme (TN)

Tel.: 0462.571328 - Fax: 0462.570438
info@serramentipolo.com www.serramentipolo.com
Numero di licenza d'uso logo PEFC: PEFC/18-32-02/03

S.I.B.I. S.R.L.

Via Ciarlotti, 1 - 00076 Lariano (RM)
Tel.: 06.9647575
Fax: 06.9655788
sibi.srl@tiscali.it www.sibisrllegnami.it
Numero licenza uso logo: PEFC/18-31-742



S.I.L.E.A. SOCIETÀ INDUSTRIA LEGNAMI & AFFINI S.R.L.

Via Alzaia sul Sile, 1 - 31057 Silea (TV)
Tel.: 0422.360065 - Fax: 0422.460231

info@silealegnami.it www.silealegnami.it

Numero di licenza d'uso logo PEFC: PEFC/18-31-748

SILVESTRI S.R.L.

Via Stella, 15 - 38123 Trento
Tel.: 0461.912969 - Fax: 0461.935541

info@silvestrifranco.it www.silvestrifranco.it

Numero di licenza d'uso logo PEFC: PEFC/18-31-735

SILVESTRI LEGNAMI S.R.L.

S.S. Cassia Nord Km. 87,100 - 01100 Viterbo (VT)
Tel.: 0761.251246 - Fax: 0761.354531

info@silvestrilegnami.it www.silvestrilegnami.it

Licenza uso logo: PEFC/18-31-224

SISTEM COSTRUZIONI S.R.L.

Via Montegrappa, 18/20 - 41014 Solignano di Castelvetro (MO)
Tel.: 059.797477 - Fax: 059.797646

info@sistem.it www.sistem.it

Numero di licenza d'uso logo PEFC: PEFC/18-31-160

SOC. AGRICOLA ALTA VAL LEMINA S.S.

Via Talucco altov, 34 - 10064 Pinerolo (TO)
Tel.: 0121.543743

Fax: 0121.543124

f.sommacal@alice.it

Licenza uso logo: PEFC/18-32-35/05

STORI S.R.L.

Via Valle Saliceto 4/a-b - 46029 Suzzara (MN)
Tel: 0376.532045 - Fax: 0376.522303

info@stori.it www.stori.it

Numero di licenza d'uso logo PEFC: PEFC/18-31-87

STRATEK TIMBER INDUSTRY S.R.L.

Via dell'Industria, 3/A - 35020 Brugine (PD)
Tel.: 049.9730285 - Fax: 049.9730281

info@stratekindustry.com www.stratekindustry.com

Numero di licenza d'uso logo PEFC: PEFC/18-31-658

TASCHLER HEINRICH & SOHN OHG

Via Torre Rossa, 11 - 39034 Dobbiaco (BZ)
Tel.: 0474.745260 - Fax: 0474.745457

holz@taschler.info www.taschler.info

Numero di licenza d'uso logo PEFC: PEFC/18-32-04/20

TECHTO S.R.L.

Via Cavallara, 26/a - 36040 Valdastico (VI)
Tel.: 0445.704021 - Fax: 0445.745634

ale@techto.it www.techto.it

Numero di licenza d'uso logo PEFC: PEFC/18-31-675

TECNORIVEST S.R.L.

Via del lavoro, 7 - 60010 Ostra (AN)
Tel.: 071.688654 - Fax: 071.688577

info@tecnorivest.com www.tecnorivest.com

Numero di licenza d'uso logo PEFC: PEFC/18-31-341



TECNOPAL S.R.L.

Via S. Lucia, 15 -
loc. Tiarno
38067 Ledro (TN)
Tel.: 0464.595097

Fax: 0464.595106

info@tecnopop.com www.tecnopop.com

Numero di licenza d'uso logo PEFC: PEFC/18-31-118

Tecnopop s.r.l. e' il partner ideale per la fornitura del giusto imballaggio in legno per i vostri prodotti finiti con il massimo della qualità e del servizio. Produzione e consegna "just in time" di pallets, coperchi, casse, imballaggi in legno di ogni tipo, imballaggi in truciolare. Essicazione tecnica degli imballaggi contro le muffe. Trattamento termico ht per l'esportazione. Calcolo dello studio di portata dell'imballaggio a voi fornito con certificazione, rilasciata da un ente esterno.

TENDLINE ALLESTIMENTI S.R.L.

Via dell'Ora del Garda, 73 - 38121 Trento

Tel.: 0461.420503

Fax: 0461.427490

commerciale@tendline.it www.tendline.it

Numero di licenza d'uso logo PEFC: PEFC/18-32-02/50

TLF S.R.L.

Via del molino, 42 - 52010 Corsalona (AR)

Tel.: 0575.53171 - Fax: 0575.5317200

tlf@tlf.it www.tlf.it

Numero di licenza d'uso logo PEFC: PEFC/18-31-32

VALMORBIDA ELIO

Via San Rocco, 5 - 36030 Valli Del Pasubio (VI)

Tel. e Fax: 0445.630342

info@valmorbida.it www.valmorbida.it

Numero di licenza d'uso logo PEFC: PEFC/18-31-484

VARESCO LEGNO S.R.L.

Via Lago, 1/E - 38038 Tesero (TN)

Tel.: 0462.813091

Fax: 0462.813076

info@varescolegno.com www.varescolegno.com

Numero di licenza d'uso logo PEFC: PEFC/18-32-02/52

VENDER LEGNAMI S.R.L.

Via del Teroldego, 15 - 38016 Mezzocorona (TN)

Tel.: 0461.605107

Fax: 0461.603690

info@venderlegnami.com www.venderlegnami.com

Numero di licenza d'uso logo PEFC: PEFC/18-32-02/07



VENETA CURVI S.P.A.

Via Postumia Centro, 105 - 31040 Gorgo al Monticano (TV)
Tel.: 0422.800170 - Fax: 0422.800087
info@venetacurvi.it www.venetacurvi.it
Numero di licenza d'uso logo PEFC: PEFC/18-31-457

VIVERE IL LEGNO S.R.L.

Via Pisana, 138 Loc.La Zambra - 50021 Barberino Val d'Elsa (FI)
Tel.: 055.8073278
Fax: 055.8073554
info@vivereillegno.it www.vivereillegno.it
Numero licenza uso logo: PEFC/18-32-29/27

VIVERE NEL LEGNO S.N.C.

Fraz. Sauris di Sopra, 50/E - 33020 Sauris (UD)
Tel. e Fax: 0433.866373
info@viverenellelegno.it www.viverenellelegno.it
Numero di licenza d'uso logo PEFC: PEFC 18-32-25/04

VOLGGER S.N.C. DI ELMAR VOLGGER & C.

Zona Industriale - 39035 Monguelfo (BZ)
Tel.: 0474.944488
Fax: 0474.944849
volgger@dnnet.it www.holz-volgger.it
Numero di licenza d'uso logo PEFC: PEFC/18-32-04/14

WOOD & CO S.R.L.

Via Castellana, 29/1 - 36060 Romano d'Ezzelino (VI)
Tel.: 0424.516032
Fax: 0424.881191
r.favero@wood-co.it www.wood-co.it
Numero di licenza d'uso logo PEFC: PEFC/18-31-429

ZANELLA LEGNAMI S.N.C. DI ZANELLA GASTONE

Via Nazionale, 12 - 38027 Terzolas (TN)
Tel.: 0463.902186 - Fax: 0463.900801
info@zanellalegnami.it www.zanellalegnami.it
Numero di licenza d'uso logo PEFC: PEFC/18-32-02/40

WOLF FENSTER S.P.A.

Förche, 8 - 39040 Naz-Sciaves (BZ)
Tel.: 0472.412107
Fax: 0472.410740
info@wolf-fenster.it www.wolf-fenster.it
Numero di licenza d'uso logo PEFC: PEFC/18-31-537

WOLF SYSTEM S.R.L.

Zona Industriale Wolf 1 - 39040 Campo di Trens (BZ)
Tel.: 0472.064000
Fax: 0472.064900
mail@wolfsystem.it www.wolfsystem.it www.wolfhaus.it
Numero licenza uso logo: PEFC/18-31-922

WOODBÄU S.R.L.

Via Villanova, 14/H - 32013 Longarone (BL)
Tel.: 0437.573445
Fax: 0437.576729
info@woodbau.it www.woodbau.it
Numero licenza uso logo: PEFC/18-31-890

XILO1934 S.R.L.

Via dell'Artigianato, 6 - 13040 Rovasenda (VC)
Tel.: 0161.879700 - Fax: 0161.879798
info@xilo1934.it www.xilo1934.it
Numero di licenza d'uso logo PEFC: PEFC/18-31-414

ZANONER PELLEGRINO S.N.C.

Strada de la Comunità de Fiem, 11 - 38035 Moena (TN)
Tel.: 0462.573262 - 392.3071448
info@zanonerpellegrino.it www.zanonerpellegrino.it
Numero di licenza d'uso logo PEFC: PEFC/18-32-02/18

Imballaggi e pallet

Pallet,
casse,
lastre
sagomate,
ecc ...



AGOSTINIS LUIGI S.R.L.

Via Povia, 20 - 33010 Reana del Rojale (UD)

Tel. e Fax: 0432.857830

info@agostinis.eu

www.agostinis.eu

Numero di licenza d'uso logo PEFC: PEFC/18-31-674

ALPI LEGNO S.N.C.

Via San Romedio, 3 - 38011 Amblar-Don (TN)

Tel. e fax: 0463.871971

alpilegnosnc@hotmail.com

www.alpilegnodon.com

Numero di licenza d'uso logo PEFC: PEFC/18-31-146

ASCHIERI - DE PIETRI S.R.L.

Via Marsala, 15 - 26041 Fossacaprara (CR)

Tel.: 0375.42541

Fax: 0375.200618

info@aschieri-depietri.it

www.aschieri-depietri.it

Numero di licenza d'uso logo PEFC: PEFC/18-31-862

B.M.G. IMBALLAGGI DI BARTOLI MAURIZIO & C. S.N.C.

Via della Vignola, 8 - 38067 Ledro (TN)

Tel.: 0464.591666 - Fax: 0464.592382

info@bmgimballaggi.it

www.bmgimballaggi.it

Numero di licenza d'uso logo PEFC: PEFC/18-31-110

BARIGAZZI F.LLI S.R.L.

Via Martiri della Libertà, 185 - 43054 Mezzano Inferiore (PR)

Tel.: 0521.818368

Fax: 0521.818618

info@barigazzipallets.com

www.barigazzipallets.com

Numero di licenza d'uso logo PEFC: PEFC/18-31-199

BEDOGNA F.LLI S.R.L.

Via Provinciale, 66 - Dosolo (MN)

Tel.: 0375.838112 - Fax: 0375.89894

info@bedogna.it

www.bedogna.it

Numero di licenza d'uso logo PEFC: PEFC/18-31-39

BMS EUROLEGNO S.N.C. DI BOLECH S. & C. S.N.C.

Fraz. Sille 38045 Civezzano (TN)

Tel.: 0461-858966 - Fax: 0461-858975

stefano@bmseurolegno.it

www.bmseurolegno.com

Numero di licenza d'uso logo PEFC: PEFC/18-31-676

BOFFI S.P.A.

Via Palazzi, 5 - 20092 Cinisello Balsamo (MI)

Tel.: 02.6606141 - Fax: 02.66010462

boffi@boffireels.com

www.boffireels.com

Numero di licenza d'uso logo PEFC: PEFC/18-31-194

CAMILLO DE ROSSI DI O. E M. DE ROSSI & C. S.N.C.

Via Nazionale, 7 - 23014 Andalo Valtellino (SO)

Tel.: 0342.685410

Fax: 0342.684096

info@segneriaderossi.it

www.segneriaderossi.it

Numero di licenza d'uso logo PEFC: PEFC/18-32-28/02



**CASADEI
PALLETS**

CASADEI PALLETS S.R.L.

Via Paul Harris, 31/33 -
47025 Cella di Mercato Sara-
ceno (FC)

Tel.: 0547.96692

Fax: 0547.96702

info@casadeipallets.it

www.casadeipallets.it

Numero licenza uso logo: PEFC/18-31-296

CASADEI PRODUZIONE PALLETS SANTERNO S.R.L.

Via San Vitale, 90 - 48020 Sant'Agata sul Santerno (RA)

Tel.: 0545.916402

Fax: 0545.919056

www.casadeipallets.it

Numero licenza uso logo: PEFC/18-31-907

C.I.L.T. CONSORZIO IMBALLAGGISTI IN LEGNO TRENTINI

Piazza Cesare Battisti, 1 - 38023 Cles (TN)

Tel.: 0463.451014

Fax: 0463.459058

info@cilt.it

www.cilt.it

Numero di licenza d'uso logo PEFC: PEFC/18-32-02/35



CasollaLegno

www.casollalegno.com

CASOLLA LEGNO S.R.L.

Via Vignola, 4 - 38067 Ledro (TN)

Tel.: 0464.591295

Fax: 0464.591552

info@casollalegno.com

Numero di licenza d'uso logo PEFC: PEFC/18-31-109

CORÀ DOMENICO & FIGLI S.P.A.

via Verona, 1 - 36077 Altavilla Vicentina (VI)

Tel.: 0444.372711 - Fax: 0444.372724

info@coralegnami.it

www.coralegnami.it

Numero licenza d'uso logo PEFC: PEFC/18-31-20

CORNO PALLETS S.R.L.

Via Revello, 38 - 12037 Saluzzo (CN)

Tel.: 0175.45531

Fax: 0175.248293

info@cornopallets.it

www.cornopallets.it

Numero licenza d'uso logo PEFC: PEFC/18-31-786



CHIMAR S.P.A.

Via Archimede, 175 - 41011
Limidi di Soliera (MO)
Tel.: 059.8579611
Fax: 059.858095

info@chimar.eu

www.chimar.eu

Numero di licenza d'uso logo PEFC: PEFC/18-31-89

La Chimar S.p.A. è uno dei soci del PEFC Italia, e ha certificato PEFC la produzione di imballaggi trasformando legno, compensato, cartone, realizzando imballaggi per spedizioni via mare o terra, casse in abete casse pieghevoli scatole in cartone, ed accessori per l'imballaggio. Tutti prodotti a misura e su richiesta del cliente.

DURBIANO S.R.L.

Via Ivrea, 76/A - 10098 Rivoli (TO)

Tel.: 011.9593988

Fax: 011.9596682

info@durbiano.com www.imballaggicassepieghevoli.com

Numero licenza d'uso logo PEFC: PEFC/18-31-865

EFFEGI S.P.A.

Via Marconi, 14/22 - 24030 Brembate di Sopra (BG)

Tel.: 035.687558 - Fax: 035.676279

info@effegispa.it

www.effegispa.it

Numero di licenza d'uso logo PEFC: PEFC/18-31-540

ECOBLOKS S.R.L.

Via Abba' e Motto - 41034 Finale Emilia (MO)

Tel.: 0535.194889

amministrazione@ecobloks.it

www.ecobloks.it

Numero di licenza d'uso logo PEFC: PEFC/18-31-866

EMILIANA IMBALLAGGI S.R.L.

Via Gobetti, 12 - 42042 Fabbrico (RE)

Tel.: 0522.660030

Fax: 0522.660040

ei@emilianaimballaggi.it www.emilianaimballaggi.it

Numero licenza d'uso logo PEFC: PEFC/18-31-339

ENDRICILEGNO DI ENDRICI EMILIO & C. S.N.C.

Via Villa di Sotto, 11 - 38011 Don (TN)

Tel.: 0463.875377

Fax: 0463.875377 - Cell. 340.3661573

endricilegnosnc@virgilio.it

Numero di licenza d'uso logo PEFC: PEFC/18-32-02/34

EUROLEGNAMI DI DEBORTOLI FABRIZIO S.R.L.

Via dei Campi, 1/3 - 38050 Novaledo (TN)

Tel.: 0461.721316

Fax: 0461.720235

eurolegnami@eurolegnami.com

www.eurolegnami.com

Numero di licenza d'uso logo PEFC: PEFC/18-31-435

FDA S.R.L.

Via Dell'Artigiano, 30 - 35040 Ponso (PD)

Tel.: 0429.670210

Fax: 0429.656254

info@fdastrutture.com

www.fdastrutture.com

Numero licenza uso logo: PEFC/18-31-950

FORER S.R.L.

Frazione Mantana, 2 - 39030 S. Lorenzo di Sebato (BZ)

Tel.: 0474.403175 - Fax: 0474.403050

forer.gmbh-srl@dnet.it

Numero di licenza d'uso logo PEFC: PEFC/18-32-04/07

F.LLI ALIMONTI S.N.C.

Via Cona, 29/31 - 66010 Pretoro (CH)

Tel.: 0871.898172

Fax: 0871.898326

fratellialimonti@gmail.com

www.serramentialimonti.it

Numero di licenza d'uso logo PEFC: PEFC/18-31-875

FRAVEGA S.R.L.

Via Rom, 196 - 15060 Borghetto di Borbera (AL)

Tel.: 0143.69107

Fax: 0143.697214

Numero di licenza d'uso logo PEFC: PEFC/18-31-813

GAVA GAV. GIUSEPPE IMBALLAGGI S.R.L.

Via Roma, 122 - 31010 Godega di Sant'Urbano (TV)

Tel.: 0438.430300 - Fax: 0438.430023

info@gavaimballaggi.com

www.gavaimballaggi.com

Numero di licenza d'uso logo PEFC: PEFC/18-31-115



GHELFI ONDULATI S.P.A.

Via dei lavoratori, 10

23010 Buglio in Monte (SO)

Tel.: 0342.623000

Fax: 0342/620533

info@ghelfiondulati.com

www.ghelfiondulati.com

Numero di licenza d'uso logo PEFC: PEFC/18-31-07

GORZA S.R.L.

Via E. Ferrari, 4 - 32030 Fonzaso (BL)

Tel. e Fax: 0439.5027

gorza.legnami@alice.it palletmarket.it

Numero di licenza d'uso logo PEFC: PEFC/18-31-271

GRAIFF MARCO & C. S.N.C.

Via al Castello, 4 - 38010 Malgolo di Romeno (TN)

Tel.: 0463.510033 - Fax: 0463.510033

magraif@tin.it

Numero di licenza d'uso logo PEFC: PEFC/18-32-02/28



GRUPPO PEFC S.A.P.I. - IMPRESE TRENTINO LEGNO

Via Brennero, 182 - 38121 Trento
Tel.: 0461.803750
Fax: 0461.427826
info@sapi.artigiani.tn.it www.sapi.tn.it
Numero licenza uso logo: PEFC/18-32-08

HELMUTH RIER & C. KG - S.A.S.

Via Industriale, 22 - 39032 Molini di Tures (BZ)
Tel.: 0474.678064
Fax: 0474.679205
info@rier.it www.rier.it
Numero licenza uso logo: PEFC/18-32-04/08

IMBALLAGGI MANCINI S.R.L.

Contrada Mancini, 35 - 66038 San Vito Chietino (CH)
Tel.: 0872.618390
Fax: 0872.619665
segreteria@imballaggi Mancini.it www.imballaggi Mancini.it
Numero di licenza d'uso logo PEFC: PEFC/18-31-696

IMBALLAGGI INDUSTRIALI DI BOMBARDINI RENATO & C S.N.C.

Via Morandi, 110 - 40060 Toscanella di Dozza (BO)
Tel.: 0542.672767
Fax: 0542.672583
info@imballaggi-industriali.com www.imballaggi-industriali.com
Numero di licenza d'uso logo PEFC: PEFC/18-31-204

LA PRIMULA DI SABER FRANCO

Via Stazione, 52 - 38030 Castello Molina di Fiemme (TN)
Tel.: 0462.342805
Fax: 0462.342805
segherialaprimula@cr-surfing.net
Numero licenza uso logo: PEFC/18-32-02/49

LAMPRECHT G.M.B.H.

Strada statale, 88 - 39020 Castelbello-Ciardes (BZ)
Tel.: 0473.624131
Fax: 0473.624598
hubert.asper@lamprecht-holz.com
Numero licenza uso logo: PEFC/18-31-925

LEGNAMI BRACCHI DI CELLANA UGO, LILIANA E FIGLI S.N.C.

Località Ampola, 28/A - 38060 Ledro (TN)
Tel.: 0464.596066
Fax: 0464.596136
info@legnamibracchi.it www.legnamibracchi.it
Numero di licenza d'uso logo PEFC: PEFC/18-31-331

LEGNAMI VALDILEDRO S.R.L.

Via Fiume, 31 - 38067 Ledro (TN)
Tel.: 0464.743131 - Fax: 0464.743132
info@legnamivaldiledro.it
Licenza uso logo: PEFC/18-32-29/30

www.legnamivaldiledro.it

LEGNIFORM S.R.L.

Via Villabella, 21 - 37047 San Bonifacio (VR)
Tel.: 045.6102111 - Fax: 045.6101011
www.legnoform.eu
Numero di licenza d'uso logo PEFC: PEFC/18-31-627

LEONARDI CIRILLO E C. S.N.C.

Via De Gasperi, 132 - 38023 Cles (TN)
Tel.: 0463.422278 - Fax: 0463.608133
leonardi.cirillo@cr-surfing.net
Numero di licenza d'uso logo PEFC: PEFC/18-32-02/30

LESTI PALLETS S.R.L.

Nucleo Industriale S.Atto - 64100 Sant'Atto (TE)
Tel.: 0861.232010 - Fax: 0861.588450
lesti@lesti.it www.lesti.it
Numero di licenza d'uso logo PEFC: PEFC/18-31-580

MAICA MALLARINI PALLET S.R.L.

Loc. Prato Grande - 17045 Mallare (SV)
Tel.: 019.586297 - Fax: 019.586405
info@mallarini.it www.mallarini.it
Numero di licenza d'uso logo PEFC: PEFC/18-31-880

MASTER WOOD S.R.L.

Via Mola D' Atri, 15 - 03100 Frosinone
Tel.: 0775.290785 - Fax: 0775.201513
info@masterwood.it www.masterwood.it
Numero di licenza d'uso logo PEFC: PEFC/18-31-713

MAXIPALLETS S.R.L.

Via Argine Mola, 22/3 - 42028 Poviglio (RE)
Tel.: 0522.969202
Fax: 0522.969214
info@maxipallets.it www.maxipallets.it
Numero di licenza d'uso logo PEFC: PEFC/18-31-418

MWOOD S.R.L. UNIPERSONALE

Via Verona, 13 - 31038 S. Biagio di Callalta (TV)
Tel.: 0422.892565
Fax: 0422.793028
info@mwood.it www.mwood.it
Numero licenza uso logo: PEFC/18-31-927





NIGELLI IMBALLAGGI S.R.L.

Via Ca' De Testi, 16/2 - 40037 Sasso Marconi (BO)

Tel.: 051.6750696

Fax: 051.6750620

reception@nigelliimballaggi.it

www.nigelliimballaggi.it

Licenza uso logo: PEFC/18-31-1005

NOVELLO S.R.L.

Via Mameli, 56 - 21041 Albizzate (VA)

Tel.: 0331.993193 - Fax: 0331.992592

info@novellosrl.com

www.novellosrl.com

Numero di licenza d'uso logo PEFC: PEFC/18-31-138



PALM S.P.A.

Via Gerbolina, 7 - Zona Industriale Gerbolina

46019 Viadana (MN)

Tel.: 0375.785855

Fax: 0375.820222

info@palm.it

www.palm.it

Numero di licenza d'uso logo PEFC: PEFC/18-31-04

Palm SpA, con sede a Viadana (Mn), si pone sul mercato nazionale con un approccio innovativo sia nella fase di progettazione che di realizzazione di pallet ecosostenibili in legno certificato PEFC come i Greenpallet® sani, sistemici, etici. Opera perseguendo la propria mission di eco-progettare, produrre imballaggi e pallet in legno secondo i criteri della sostenibilità totale (Total Sustainability) intesa nella triplice dimensione economica, sociale e ambientale, per promuovere lo sviluppo di filiere legali, tracciate e sostenibili, riducendo l'impatto ambientale in ogni fase del ciclo di vita secondo i principi dell'Lca e del Carbon Foot Print di filiera.

Orienta il mercato a nuovi stili di vita sostenibili.

PANCHERI GIORGIO

Fr. Preghena, 98 - 38020 Livo (TN)

Tel.: 0463.533102 - Fax: 0463.533102

Numero di licenza d'uso logo PEFC: PEFC/18-32-02/29

PEDRANZINI IMBALLAGGI S.R.L.

Via Carlaccio, 15 - 23016 Mantello (SO)

Tel.: 0342.680176

Fax: 0342.681018

info@pedranzini.it

www.pedranzini.it

Numero di licenza d'uso logo PEFC: PEFC/18-32-28/10

PETRIN S.R.L.

Via Inghilterra, 19 (Zona Industriale Sud) - 35127 Padova (PD)

Tel.: 049.8703538

Fax: 049.8703569

commerciale@petrin.it

www.petrin.it

Numero licenza uso logo: PEFC/18-31-637

PIAZZI GIUSTO

Via Dante Alighieri, 2 - 38020 Castelfondo (TN)

Tel.: 0463.889496

Fax: 0463.889496

Numero di licenza d'uso logo PEFC: PEFC/18-32-02/11

PIERO DELLA VALENTINA & C. S.P.A.

Strada Maestra d'Italia, 15 - 31016 Cordignano (TV)

Tel.: 0438.992157

Fax: 0438.992255

www.pierodellavalentina.com

Numero di licenza d'uso logo PEFC: PEFC/18-31-686

RM S.R.L.

Via Console Flaminio, 5/7 - 20134 Milano

Tel.: 02.21711648 - Fax: 02.23951808

rmmilano@rmmilano.it

www.rmmilano.it

Numero di licenza d'uso logo PEFC: PEFC/18-31-500

SACCHI PALLETS S.R.L.

Via Pontina Km 49,440 - 04011 Aprilia (LT)

Tel.: 06.92870801

Fax: 06.9253311

info@sacchipallets.it

www.sacchipallets.it

Numero di licenza d'uso logo PEFC: PEFC/18-31-191

SÄGEWERK WEITENTAL S.A.S. DI UNTERKIRCHER CHRISTOPH & CO.

Ausserdrittel, 24 - 39030 Vallarga/Vandoies (BZ)

Tel.: 0472.548185

Fax: 0472.548120

info@saegewerk.it

www.saegewerk.it

Numero di licenza d'uso logo PEFC: PEFC/18-32-04/06



Fax: 0577.687709

info@scat-packaging.it

www.scat-packaging.it

Numero di licenza d'uso logo PEFC: PEFC/18-31-501

SEGHERIA COST S.N.C. DI BERTOLDI ALDO & C.

Via Gasperi, 1/A - 38046 Lavarone (TN)

Tel.: 0464.783833

Fax: 0464.783833

info@segheriacost.it

www.segheriacost.it

Numero di licenza d'uso logo PEFC: PEFC/18-31-661

SCAT. DI MECAROZZI DOTT. E. & C. S.N.C.

Via Traversa Valdichiana est, 105 - 53049 Torrita di Siena (SI)

Tel.: 0577.685386



SEGHERIA IMBALLAGGI PALLETS ANGELI FLORIO DI ANGELI GIAN BASILIO

Via Doss de Pontara, 5 - 38020 Cloz (TN)
Tel.: 0463.874551 - Fax: 0463.872300

Numero di licenza d'uso logo PEFC: PEFC/18-32-02/38

S.I.L.E.A. SOCIETÀ INDUSTRIA LEGNAMI & AFFINI S.R.L.

Via Alzaia sul Sile, 1 - 31057 Silea (TV)
Tel.: 0422.360065 - Fax: 0422.460231

info@silealegnami.it www.silealegnami.it

Numero di licenza d'uso logo PEFC: PEFC/18-31-748

SOCIETÀ LEGNAMI PAGANONI S.P.A.

Via Canovine, 29 - 24126 Bergamo (BG)
Tel.: 035.325611 - Fax: 035.325699

info@legnamipaganoni.it www.legnami-paganoni.com

Numero di licenza d'uso logo PEFC: PEFC/18-31-758



SPIGOLON IMBALLAGGI S.R.L.

Via dell'Artigianato, 26
35045 Ponso (PD)
Tel.: 0429.670210
Fax: 0429.656254

info@spigolonimballaggi.com
www.spigolonimballaggi.com

Numero di licenza d'uso logo PEFC: PEFC/18-31-476

SVALDI ROMOLO & C. S.N.C.

Via delle Arone, 17 - Fraz. Montesover - 38048 Sover (TN)
Tel.: 0461.698003

Numero di licenza d'uso logo PEFC: PEFC/18-32-02/39



TECNOPAL S.R.L.

Via S. Lucia, 15 -
loc. Tiarno
38067 Ledro (TN)
Tel.: 0464.595097

Fax: 0464.595106

info@tecnopal.com www.tecnopal.com

Numero di licenza d'uso logo PEFC: PEFC/18-31-118

Tecnopal s.r.l. e' il partner ideale per la fornitura del giusto imballaggio in legno per i vostri prodotti finiti con il massimo della qualità e del servizio. Produzione e consegna "just in time" di pallets, coperchi, casse, imballaggi in legno di ogni tipo, imballaggi in truciolare. Essiccazione tecnica degli imballaggi contro le muffe. Trattamento termico ht per l'esportazione. Calcolo dello studio di portata dell'imballaggio a voi fornito con certificazione, rilasciata da un ente esterno.

TOSCANA PALLETS S.A.S.

Via del Monte Ovest, 104 - 56031 Bientina (PI)
Tel.: 0587.754111 - Fax: 0587.756151

info@toscanapallets.it www.toscanapallets.it

Numero di licenza d'uso logo PEFC: PEFC/18-31-621

T.R.N. IMBALLAGGI S.R.L.

Via Filippo Turati, 40 - 20121 Milano (MI)
Tel.: 0445.512221 - Fax: 0445.511602

trn@trnimbballaggi.it www.trnimbballaggi.it

Numero di licenza d'uso logo PEFC: PEFC/18-31-800

T.R.N. SPEDIZIONI & LOGISTICA S.R.L.

Via Cavour, 15 - 38068 Rovereto (TN)
Tel.: 0445.512221 - Fax: 0445.511602

trn@trnimbballaggi.it www.trnimbballaggi.it

Numero di licenza d'uso logo PEFC: PEFC/18-31-801

UNIPALLETS S.R.L.

Località Ponte Mas fraz. Gron 231/A - 32037 Sospirolo (BL)
Tel.: 0437.847111 - Fax: 0437.847181

info@unipallets.com www.unipallets.com

Numero di licenza d'uso logo PEFC: PEFC/18-31-711

VARESCO LEGNO S.R.L.

Via Lago, 1/E - 38038 Tesero (TN)
Tel.: 0462.813091

Fax: 0462.813076

info@varescolegno.com www.varescolegno.com

Numero di licenza d'uso logo PEFC: PEFC/18-32-02/52

VILLEGNO S.N.C. DI VILLOTTI FLAVIO E LUCA & C.

Via Casal, 1 - 38047 Segonzano (TN)

Tel.: 0461.686246

Fax: 0461.696256

info@villegno.it www.villegno.it

Numero di licenza d'uso logo PEFC: PEFC/18-31-791

woodbox WOOD BOX SOCIETÀ COOPERATIVA SOCIALE

Società Cooperativa Sociale

Viale della Repubblica, 12/E
31020 Villorba (TV)

Sede Operativa e Amministrativa: Via Montello, 13
31040 Nervesa della Battaglia (TV)

Tel.: 0422.881701

info@woodboxscs.it direzione@woodboxscs.it www.woodboxscs.it

Numero licenza uso logo: PEFC/18-31-955

Pannelli



tranciati,
compensati,
truciolare,
multistrato,
ecc ...

2XL S.P.A.

Via Quinzano, 76 - 25030 Castelmella (BS)

Tel.: 030.2681900 - Fax: 030.2681901

info@2xl.it www.2xl.it

Numero di licenza d'uso logo PEFC: PEFC/18-31-684

A. BRIVIO COMPENSATI S.P.A.

Via Novara, 258 - 27038 Robbio (PV)

Tel.: 0384.689211 - Fax: 0384.670838

acquisti@brivio.it www.brivio.it

Numero di licenza d'uso logo PEFC: PEFC/18-31-771

ABET LAMINATI S.P.A.

Viale Industria, 21 - 12042 Bra (CN)

Tel.: 0172.419111 - Fax: 0172.431571

abet@abet-laminati.it www.abet-laminati.it

Numero di licenza d'uso logo PEFC: PEFC/18-32-19

ALFIO ZANELLA S.R.L.

Via Montebelluna, 11 - 31040 Trevignano (TV)

Tel.: 0423.670261 - Fax: 0423.670560

info@alfiozanellalegnami.it www.alfiozanellalegnami.it

Numero di licenza d'uso logo: PEFC/18-31-525

ANTIKAS S.R.L.

Via Istria, 23 - 31046 Oderzo (TV)

Tel.: 0422.502058 - Fax: 0422.207685

www.antikas.it

Licenza uso logo: PEFC/18-31-984

ARDUINI LEGNAMI S.P.A.

Via Emilia, 238 - 29010 Cadeo (PC)

Tel.: 0523.509029

Fax: 0523.509423

info@arduinilegnami.com www.arduinilegnami.com

Numero di licenza d'uso logo PEFC: PEFC/18-31-745

ARTIGIANI ASSOCIATI S.N.C. DI GASTONE MANARESI & C.

Via dell'idraulico, 3/5 - 40138 Bologna (BO)

Tel.: 051.530043

Fax: 051.530051

artigiani-associati@libero.it

Numero licenza uso logo: PEFC/18-31-908

BALDOVIN LEGNAMI S.P.A.

Via Caduti XIV settembre '44, 49

32100 Belluno

Tel.: 0437.30810

Fax: 0437.34733

m.baldovin@baldovin.it www.baldovin.it

Numero di licenza d'uso logo PEFC: PEFC/18-31-61

BASSI MEO S.R.L.

Via Maestri del Lavoro, 13 - 38121 Trento (TN)

Tel.: 0461.823012 - Fax: 0461.821521

vendite@bassimeo.com www.bassimeo.com

Numero di licenza d'uso logo: PEFC/18-32-02/31

BASSO LEGNAMI S.R.L.

Via dell'artigianato, 6 - 13040 Rovasenda (VC)

Tel.: 0161.879797 - Fax: 0161.879798

basso@bassolegnami.com

www.bassolegnami.it

Numero licenza uso logo: PEFC/18-31-413

B TIMBER SOCIETÀ COOPERATIVA

Via Palade, 93 - 38013 Fondo (TN)

Tel.: 0463.835035 - Fax: 0463.835203

info@btimber.it www.btimber.it

Numero di licenza d'uso logo: PEFC/18-31-570

B TIMBER TRADE S.R.L.

Frazione Mocenigo, 75 - 38020 Rumo (TN)

Tel.: 0463.835035

Fax: 0463.835203

info@btimber.it www.btimber.it

Numero di licenza d'uso logo: PEFC/18-31-629

BECOR LEGNO S.N.C. DI BETTEGA AMOS & NICOLA & C.

Località Revedea, 11/B - 38050 Canal San Bovo (TN)

Tel.: 0439.719144

Fax: 0439.718865

info@becorlegno.it www.becorlegno.it

Numero licenza uso logo: PEFC/18-32-29/07

BELLOTTI S.P.A.

Via San Francesco, 1 - 22072 Cermenate (CO)

Tel.: 031.777222 - Fax: 031.771148

info@bellottispa.com www.bellottispa.com

Numero di licenza d'uso logo: PEFC/18-31-141

BENAZZI COMPENSATI S.R.L.

Via Provinciale, 74 a/b - 46030 Dosolo (MN)

Tel.: 0375.838090

Fax: 0375.89165

info@compensatibenazzi.it www.compensatibenazzi.it

Numero di licenza d'uso logo: PEFC/18-31-524

BESTPLY S.R.L.

Piazza 1° Maggio, 1 - 14047 Mombercelli (AT)

Tel.: 0141.955055

Fax: 0141.955066

info@bestply.com www.bestply.com

Licenza uso logo: PEFC/18-31-988





BI.CI. S.R.L.

Via Statale Cremasca, 22/B - 24052 Azzano San Paolo (BG)
Tel.: 035.531798 - Fax: 035.531798
info@bicisrl.it www.bicisrl.it
Licenza uso logo: PEFC/18-31-1003

BIOHABITAT SERVICE S.R.L.

Via Manzoni, 82 - 38064 Folgaria (TN)
Tel.: 0464.720748 - Fax: 0464.720748
info@biohabitat.it www.biohabitat.it
Numero di licenza d'uso logo PEFC: PEFC/18-32-18/54

BIPAN S.P.A.

Via S. Maria, 32 - 33050 Bicinicco (UD)
Tel.: 0432.9301 - Fax: 0432.990535
info@bipan.it www.gruppofrati.com
Numero di licenza d'uso logo PEFC: PEFC/18-31-183

BITRÈ S.R.L.

Via per la Nazionale - 23010 Buglio in Monte (SO)
Tel.: 0342.620045 - Fax: 0342.620534
info@bitre.it www.bitre.it
Numero di licenza d'uso logo: PEFC/18-31-817

BRAGAPAN S.R.L.

Via Ezio Vanoni, 61 - 26041 Casalmaggiore (CR)
Tel.: 0375.200515 - Fax: 0375.200523
bragapan@bragapan.com www.bragapan.com
Numero di licenza d'uso logo PEFC: PEFC/18-31-433

BRUNNER SIGMUND O.H.G. DER GEBRÜDER BRUNNER HERMANN UND PETER

Strada degli artigiani, 2 - 39040 Velturmo (BZ)
Tel.: 0472.855217 - Fax: 0472.857487
info@holzcenter.it www.holzcenter.it
Numero di licenza d'uso logo PEFC: PEFC/18-32-04/11

C. & G. VENETOLEGNO S.R.L.

Via dell'Industria, 2 - 31055 Quinto di Treviso (TV)
Tel.: 0422.470861 - Fax: 0422.470861
info@venetolegno.it www.venetolegno.it
Numero licenza uso logo: PEFC/18-31-673



CIMA s.r.l.

C.I.M.A. S.R.L.

Via Del Santo, 226 - 35010 Limena (PD)
Tel.: 049.8840833
Fax: 049.767309
direzione@cima-srl.com
www.cima-srl.com

Numero di licenza d'uso logo PEFC: PEFC/18-31-656

CADORIN GROUP S.R.L.

Località Coe, 18 - 31054 Possagno (TV)
Tel.: 0423.920209
Fax: 0423.922511
info@cadoringroup.it www.cadoringroup.it
Numero di licenza d'uso logo PEFC: PEFC/18-31-533



GIAMBELLA LEGNAMI S.R.L.

Via dei Tigli
06083 Bastia Umbra (PG)
Tel.: 075.8010712
Fax: 075.8011773

info@listonegiant.it www.listonegiant.it
Numero di licenza d'uso logo PEFC: PEFC/18-31-206

CAMPI LEGNAMI S.R.L.

Via Roma, 56 - 06012 Città di Castello (PG)
Tel.: 075.8518069
Fax: 075.8518069
info@campilegnami.com www.campilegnami.com
Numero di licenza d'uso logo PEFC: PEFC/18-31-619

CASTIGLIONI S.P.A.

Via Milano, 89/91 - 22070 Bregnano (CO)
Tel.: 031.771064
Fax: 031.722015
info@castiglioni.net www.castiglioni.net
Numero di licenza d'uso logo PEFC: PEFC/18-31-644

CAVANNA LEGNO S.R.L.

Regione San Carlo, 375 - 15078 Rocca Grimalda (AL)
Tel.: 0143.873149
Fax: 0143.873711
info@cavannalegno.com <http://nuke.cavannalegno.com>
Numero di licenza d'uso logo PEFC: PEFC/18-31-730

CELENIT S.P.A.

Via Bellinghiera, 17 - 35019 Onara di Tombolo (PD)
Tel.: 049.5993544
Fax: 049.5993598
info@celenit.com www.celenit.com
Numero di licenza d'uso logo PEFC: PEFC/18-31-168

CLUSTER ARREDO E SISTEMA CASA S.R.L. CONSORTILE

Via Antica, 24/3 - 33048 San Giovanni al Natisone (UD)
Tel.: 0432.755550
Fax: 0432.755316
info@clusterarredo.com www.clusterarredo.com
Numero licenza uso logo: PEFC/18-32-17

CO.MO.L.A.S. S.R.L.

Strada Renaccio, 28 - 53100 Siena

Tel.: 0577.378270

Fax: 0577.3788237

info@comolas.com www.comolas.com

Numero licenza uso logo: PEFC/18-31-679

CONTORPRESS S.R.L.

Via E. Fermi, 2 - Z.I. - 34071 Cormons (GO)

Tel.: 0481.630430

Fax: 0481.630595

info@contorpress.com www.contorpress.com

Numero di licenza d'uso logo PEFC: PEFC/18-32-17

COOP. BOLFRA - SOCIETÀ COOPERATIVA A RESPONSABILITÀ LIMITATA

Via Vittorio Niccoli, 104F - 50051 Cambiano-Castelfiorentino (FI)

Tel.: 0571.672321

Fax: 0571.672863

marco.corsi@bolfrasrl.it www.bolfrasrl.it

Numero licenza d'uso logo PEFC: PEFC/18-31-654



COURBELEMENTS snc
di Paviotti Fabrizio & C.

ELEMENTI CURVI IN MULTISTRATO

courbelements@alice.it www.courbelements.com

Numero licenza d'uso logo PEFC: PEFC/18-31-308

COURBELEMENTS DI PAVIOTTI FABRIZIO E C. S.N.C.

Via Comunale del Rovere, 2/3

33048 San Giovanni al Natisone (UD)

Tel.: 0432.757958

Fax: 0432.757958

CORÀ DOMENICO & FIGLI S.P.A.

via Verona, 1 - 36077 Altavilla Vicentina (VI)

Tel.: 0444.372711 - Fax: 0444.372724

info@coralegnami.it www.coralegnami.it

Numero di licenza d'uso logo PEFC: PEFC/18-31-20

DERWOOD S.R.L.

Via fornace, 2 - 30030 Martellago (VE)

Tel.: 041.5400521 - Fax: 041.5401942

info@derwood.it www.derwood.it

Numero di licenza d'uso logo PEFC: PEFC/18-31-666

DOC ELEMENTI PER MOBILI S.R.L.

Via Campania, 25 - 31045 Motta di Livenza (TV)

Tel.: 0422.768413 - Fax: 0422.765330

info@docquality.it www.docquality.it

Numero di licenza d'uso logo PEFC: PEFC/18-31-784

E. VIGOLUNGO S.P.A.

Regione Clementina - 12043 Canale (CN)

Tel.: 0173.979048 - Fax: 0173.979709

info@vigolungo.com www.vigolungo.com

Numero di licenza d'uso logo PEFC: PEFC/18-31-119

E. VIGOLUNGO S.P.A. - MAGAZZINO

Via del Mare, 52 - 10040 Piobesi Torinese (TO)

Tel.: 011.9657639 - Fax: 011.9657176

incomag@incocompensati.it

www.vigolungo.com

Numero di licenza d'uso logo PEFC: PEFC/18-31-877

ELITE CURVI S.N.C.

Via Grastis, 7 - 33048 San Giovanni al Natisone (UD)

Tel.: 0432.758103 - Fax: 0432.758563

info@elitecurvi.com

www.elitecurvi.com

Numero di licenza d'uso logo PEFC: PEFC/18-32-17

ESSEPI S.R.L.

Via A. Malignani, 2 - 33050 Castions di Strada (UD)

Tel.: 0432.769044 - Fax: 0432.769446

info@essepicompensati.it www.essepicompensati.it

Numero di licenza d'uso logo PEFC: PEFC/18-32-17

ESSEPI S.R.L. (TN)

Viale De Gasperi, 1/a - 38073 Cavedine (TN)

Tel.: 0461.569199

info@essepifinestre.it

<http://essepifinestre.it>

Numero licenza uso logo: PEFC/18-32-29/26

FDA S.R.L.

Via Dell'Artigiano, 30 - 35040 Ponso (PD)

Tel.: 0429.670210

Fax: 0429.656254

info@fdastrutture.com

www.fdastrutture.com

Numero licenza uso logo: PEFC/18-31-950

FAL DI BRUGNARA & CHISTÉ S.R.L.

Via Stazione, 4 - 38015 Lavis (TN)

Tel.: 0461.246408

Fax: 0461.246137

falinfo@fal.tn.it

www.fal.tn.it

Numero di licenza d'uso logo PEFC: PEFC/18-31-734

FALEGNAMERIA CEREGHINI S.R.L.

Via Vegri, 346/b - 37020 Volargne (VR)

Tel.: 045.6861270 - Fax: 045.6862161

info@falegnameriacereghini.com

www.cereghini1924.it

Numero di licenza d'uso logo PEFC: PEFC/18-31-380





FANTONI S.P.A.

Via Europa Unita, 1 - 33010 Osoppo (UD)

Tel.: 0432.9761 - Fax: 0432.986281

info@fantoni.it www.fantoni.it

Numero di licenza d'uso logo PEFC: PEFC/18-31-212

FERRARI LEGNAMI S.R.L.

Via S. Caterina, 113 - 38062 Arco (TN)

Tel.: 0464.520700 - Fax: 0464.551442

info@ferrarilegnami.com www.ferrarilegnami.com

Numero di licenza d'uso logo PEFC: PEFC/18-32-02/26

FILBO S.N.C. DI MONICA E ALBERTO NICOLINI

Via Sant'Agata, 51/d - 22066 Mariano Comense (CO)

Tel.: 031.3551370 - Fax: 031.3551370

info@filbosnc.it www.filbosnc.it

Numero licenza uso logo: PEFC/18-32-37/02

FILIPPI LEGNAMI S.N.C. DI GINO E SALVATORE FILIPPI

Via Nazario Sauro, 2 - 24030 Berbenno (BG)

Tel.: 035.861122

info@filippilegnami.com www.filippilegnami.com

Numero di licenza d'uso logo PEFC: PEFC/18-31-667

FLORIAN LEGNO S.P.A.

Via Castellana, 48/A - 31039 Riese Pio X (TV)

Tel.: 0423.4532 - Fax: 0423.746588

info@florianinc.com www.florianinc.com

Numero di licenza d'uso logo PEFC: PEFC/18-31-625



FRATELLI CREMONA & C S.N.C.

Via Monteverdi, 2 - 43011 Busseto (PR)

Tel.: 0524.930030

Fax: 0524.930020

info@cremonalegnami.it www.cremonalegnami.it

Licenza uso logo: PEFC/18-32-29/19

F.LLI DAINESE DI DAINESE GRAZIANO E CLAUDIO S.N.C.

Via G. Marconi, 2625/15 - 45020 Canda (RO)

Tel.: 0425.702374 - Fax: 0425.702376

office@dainese pannelli.it

Numero di licenza d'uso logo PEFC: PEFC/18-31-487



Toscana Legno

Abitare la natura

Edifici e coperture in legno

MEMBER OF PEFC

info@rossisrl.eu

www.rossisrl.eu

Licenza uso logo: PEFC/18-31-941

FRATELLI ROSSI S.R.L.

Via G. Marconi, 3 - Frazione

Acciaio

56043 Fauglia (PI)

Tel.: 050.650303

Fax: 050.650814

FRATI LUIGI S.P.A.

Via XX Settembre, 58 - 46030 Pomponesco (MN)

Tel.: 0375.8401 - Fax: 0375.840401

info@gruppofrati.com www.gruppofratispa.com

Numero di licenza d'uso logo PEFC: PEFC/18-31-223

GAMMA LEGNO S.N.C.

Via P. Candoni, 4

33020 Amaro (UD)

Tel.: 0433.94156 - Fax: 0433.494900

info@gammalegno.com www.gammalegno.com

Numero di licenza d'uso logo PEFC: PEFC/18-31-313

GATTA LEGNAMI S.R.L.

Via Napoli, 207 - 00076 Lariano (RM)

Tel.: 06.96498702 - Fax: 06.99334300

info@gattalegnami.com www.gattalegnami.com

Numero licenza uso logo: PEFC/18-31-740

GIARDI S.R.L.

Via Colle del Merlo, 25 - 64018 Tortoreto (TE)

Tel.: 338.2891628

info@giardisrl.it www.giardisrl.it

Numero licenza uso logo: PEFC/18-32-29/20

GILEGNO DI GROSSONI ERNESTO & FIGLI S.N.C.

Via Giusti, 101 - 21019 Somma Lombardo (VA)

Tel.: 0331.256644 - Fax: 0331.253884

info@gilegno.com www.gilegno.com

Numero di licenza d'uso logo PEFC: PEFC/18-31-720

GIORGIO LEVONI S.R.L. CON UNICO SOCIO

Via Chiassi, 103 - 46100 Mantova (MN)

Tel.: 035.861624 - Fax: 035.860190

info@profilesurfaces.it www.profilesurfaces.it

Numero di licenza d'uso logo PEFC: PEFC/18-31-733

GIUSIANO LEGNAMI

Via Villafranca, 28 - 10061 Cavour (TO)

Tel.: 0121.600818

Fax: 0121.609546

gusiano@gusiano.it www.gusianolegnami.com

Numero licenza uso logo: PEFC/18-32-29/12

GRUPPO LEGNO S.R.L.

Via Colle San Giovanni, 10 - 67063 Oricola (AQ)

Tel.: 0863.900076 - Fax: 0863.900714

info@gruppolegno.it www.gruppolegno.it

Numero di licenza d'uso logo PEFC: PEFC/18-31-471

GRUPPO DI CERTIFICAZIONE LEGNO LOCAL

Via VIII Aprile 1848, 9 - 36053 Gambellara (VI)
Tel.: 0444.444031
legnolocal@gmail.com www.lazzarizenari.it
Numero licenza uso logo: PEFC/18-32-36

GRUPPO MAURO SAVIOLA S.R.L.

Viale Lombardia, 29 - 46019 Viadana (MN)
Tel.: 0375.7871 - Fax: 0375.787300
info@grupposaviola.com www.grupposaviola.com
Numero licenza uso logo: PEFC/18-31-966

GRUPPO PEFC LEGNO LOCALE - ISTITUTO LAZZARI ZENARI

Via 8 aprile 1849, 9 - 36053 Gambellara (VI)
Tel.: 0444.444031
alessandra@lazzarizenari.it www.lazzarizenari.it
Numero licenza uso logo: PEFC/18-32-29



GRUPPO PEFC S.A.P.I. - IMPRESE TRENTINO LEGNO

Via Brennero, 182 - 38121 Trento
Tel.: 0461.803750
Fax: 0461.427826
info@sapi.artigiani.tn.it www.sapi.tn.it
Numero licenza uso logo: PEFC/18-32-08

GRUPPO PEFC UNIONE SEGHERIE ALTO ATESE S.C.A.R.L.

Via di mezzo ai piani, 7 - 39100 Bolzano
Tel.: 0474.496120 - Fax: 0474.498095
info@holz-gss.it www.holz-gss.it
Numero di licenza d'uso logo PEFC: PEFC/18-32-04

HELMUTH RIER & C. KG - S.A.S.

Via Industriale, 22 - 39032 Molini di Tures (BZ)
Tel.: 0474.678064 - Fax: 0474.679205
info@rier.it www.rier.it
Numero licenza uso logo: PEFC/18-32-04/08

IBL S.P.A. - DIV. PANNELLI

S.p. 31 Bis - Regione Cavallino, 8 - 15030 Coniolo (AL)
Tel: 0142.330111
pannelli@ibl.it www.ibl.it
Numero di licenza d'uso logo PEFC: PEFC/18-31-426

ICAN S.R.L.

Via Marigonda, 23
31040 Gorgo al Monticano (TV)
Tel.: 0422.742134
info@icancurvati.it www.icancurvati.it
Numero di licenza d'uso logo PEFC: PEFC/18-31-640

I.C.L. S.R.L.

Via Marzabotto, 10 - 42044 Gualtieri (RE)
Tel.: 0522.829841 - Fax: 0522.829888
info@iclspa.it www.iclspa.it
Numero di licenza d'uso logo PEFC: PEFC/18-31-807

I.CO.L S.R.L.

Via Del Lavoro, 1 - 00065 Fiano Romano (RM)
Tel.: 0765.455812
<http://icol.it>
Numero di licenza d'uso logo PEFC: PEFC/18-31-882

ILPOL S.R.L.

Via Stradone, 1 - 03041 Alvito (FR)
Tel.: 0776.510441
info@ilpol.it
Numero di licenza d'uso logo PEFC del gruppo: PEFC/18-31-778



IMOLA LEGNO S.P.A.

Via Don Luigi Sturzo, 10
40026 Imola (BO)
Tel: 0542.630411

Fax: 0542.640418
info@imolalegno.com www.imolalegno.com
Numero di licenza d'uso logo PEFC: PEFC/18-32-15

INDUSTRIA COMPENSATI COLORNO S.R.L.

Via G. Galilei, 2 - 43056 S.Polo di Torrile (PR)
Tel.: 0521.813548 - Fax: 0521.813424
info@compensaticolorno.it www.compensaticolorno.it
Numero di licenza d'uso logo PEFC: PEFC/18-31-486

INDUSTRIA LEGNAMI TIRANO S.R.L.

Via del Progresso, 1 - 23037 Tirano (SO)
Tel.: 0342.706008 - Fax: 0342.710612
info@industrialegnamitirano.it www.industrialegnamitirano.it
Licenza uso logo: PEFC/18-32-36/04



INVERNIZZI S.P.A.
Strada Provinciale
per Gussola - 26030
Solarolo Rainerio
(CR)
Tel: 0375.31331

Fax: 0375.313322
info@invernizzi-spa.com www.invernizzi-spa.com
Numero di licenza d'uso logo PEFC: PEFC/18-31-21

Invernizzi è un produttore leader di multistrato e truciolare di pioppo. Offre pannelli di alta qualità certificati PEFC, CARB, E1, CE2+ , FSC e marchiati 100% POPLAR MADE IN ITALY. Invernizzi produce nel rispetto dell'ambiente con processi innovativi pannelli ecologici, ad alta sostenibilità ambientale, con ottime performance tecniche, resistenti, leggeri e di colore bianco. Il compensato di pioppo è utilizzato in vari campi tra cui arredamenti, fai-da-te ed edilizia. Invernizzi, il pioppo ha una storia, il pioppo ha un futuro.





I-PAN

Strada Provinciale 31 BIS - Regione Cavallino, 8 - 15030 Coniolo (AL)
 Tel.: 0142.330111 - Fax: 0142.563637
info@i-panspa.com www.i-panspa.com
Numero di licenza d'uso logo PEFC: PEFC/18-31-579

ITALIGNUM S.R.L.

Via Baviera, 7 - 35127 Padova (PD)
 Tel.: 049.8700433
 Fax: 049.8700711
info@italignum.it www.italignum.info
Numero di licenza d'uso logo PEFC: PEFC/18-31-792

ITLAS S.R.L.

Via del lavoro - 31016 Cordignano (TV)
 Tel.: 0438 368040 - Fax: 0438.368040
info@itlas.it www.itlas.it
Numero di licenza d'uso logo PEFC: PEFC/18-31-42

J.F. HALLER DI JOSEF E RUDOLF HALLER S.A.S.

Via Peter Thalgueter, 12 - 14 - 39022 Lagundo (BZ)
 Tel.: 0473.448732
 Fax: 0473.448895
info@haller-holz.it www.haller-holz.it
Numero di licenza d'uso logo PEFC: PEFC/18-32-04/19

KARL PICHLER S.P.A.

Via J. Weingartner, 10/A - 39022 Lagundo (BZ)
 Tel.: 0473.204800
 Fax: 0473.449885
info@karlpichler.it www.karlpichler.it
Numero di licenza d'uso logo PEFC: PEFC/18-32-02/06

KAUFMANN HANS KG S.A.S.

Via al Bersaglio, 4 - 39023 Lasa (BZ)
 Tel.: 0473.626526
 Fax: 0473.628549
info@kaufmannhans.com www.saegewerk-kaufmann.com
Numero di licenza d'uso logo PEFC: PEFC/18-32-04/18

KOBOL DI DAVIDE BIANCOROSSO

Via Friuli, 19 - 22074 Lomazzo (CO)
 Tel.: + 39 338.2231336
davide@biancorosso.it
Numero licenza uso logo: PEFC/18-32-37

KRONOSPAN ITALIA S.R.L.

Via Bordano, 10 - 33078 San Vito al Tagliamento (PN)
 Tel.: 0434.844211
 Fax: 0434.844250
info@kronospan-italia.it www.kronospan-italia.it

L.A.P.M. S.R.L.

Via S. Antonio, 26 - 33087 Pasiano di Pordenone (PN)
 Tel.: 0434.628263
 Fax: 0434.628620
www.lapm.eu
Numero di licenza d'uso logo PEFC: PEFC/18-31-829

L.D.L. S.R.L. PLYWOOD

Via Per Poviglio, 107 - 42022 Boretto (RE)
 Tel.: 0522.964685 - 964102
 Fax: 0522.964200
ldl.plywood@tin.it www.ldlplywood.it
Numero di licenza d'uso logo PEFC: PEFC/18-31-790

LAMEL LEGNO S.R.L.

Zona Industriale Tratturello - 86033 Montefalcone nel Sannio (CB)
 Tel.: 0874.877752 - Fax: 0874.877815
info@lamellegno.com www.lamellegno.it
Numero di licenza d'uso logo PEFC: PEFC/18-31-507

LAMICOLOR S.P.A.

Via Roma, 23 - 12030 Caramagna Piemonte (CN)
 Tel.: 0172.829011 - Fax: 0172.89260
vendite@lamicolor.it www.lamicolor.it
Numero di licenza d'uso logo PEFC: PEFC/18-31-482

LEGNAMI COCCHI S.R.L.

Via Cuneo, 7 - 40016 San Giorgio di Piano (BO)
 Tel.: 051.893978
 Fax: 051.893988
info@legnamicocchi.com www.legnamicocchi.com
Numero licenza uso logo: PEFC/18-31-895

LEGNOPAN S.P.A. UNINOMINALE

Via dell'Industria, 13/15 - 36013 Piovene Rocchette (VI)
 Tel.: 0445.551521 - Fax: 0445.551515
info@legnopan.com www.legnopan.com
Numero di licenza d'uso logo PEFC: PEFC/18-31-286

LIGNA CONSTRUCT GMBH

Tusengrabl, 23 - 39010 S. Pancrazio (BZ)
 Tel.: 0473.785050 - Fax: 0473.785668
info@ligna-construct.com www.ligna-construct.com
Numero di licenza d'uso logo PEFC: PEFC/18-32-04/23

LIGNA S.A.S. DI JOHANN HELLWEGER & C.

Zona Industriale, 132 - 39030 Rasun di Sotto(BZ)
 Tel.: 0474.496120 - Fax: 0474.498095
info@ligna.it www.ligna.it
Numero di licenza d'uso logo PEFC: PEFC/18-32-04/09



LISTPAN S.P.A.

Via Belvedere, 36 - 36030 Montecchio Precalcino (VI)
Tel.: 0445.864515 - Fax: 0445.864540
info@listpan.com www.listpan.com

Numero di licenza d'uso logo PEFC: PEFC/18-31-576

LOMBARDO S.P.A.

Via Buiatti, 17 - 33050 Mortegliano (UD)
Tel.: 0432.760053
Fax: 0432.760331

posta@lombardospa.it www.lombardospa.it

Numero licenza uso logo: PEFC/18-31-252

LPL S.R.L.

Via E. Maiorana, 26 - 31040 Meduna di Livenza (TV)
Tel.: 0422.865044
Fax: 0422.865087

info@lplsrl.it www.lplsrl.it

Numero licenza uso logo: PEFC/18-31-972

MARIANA FRANCO S.R.L.

Via Bornigoli, 6 - 23014 Andalo Valtellino (SO)
Tel.: 0342.685315 - Fax: 0342.685793

info@francomariana.com www.francomariana.com

Numero di licenza d'uso logo PEFC: PEFC/18-32-28/08

MARIANA LUIGI S.R.L.

Via Provinciale per Dubino, 2 - 23014 Andalo Valtellino (SO)
Tel.: 0342.685116
Fax: 0342.684266

info@marianaluigi.com www.marianaluigi.com

Numero di licenza d'uso logo PEFC: PEFC/18-32-28/07

MENIA S.R.L. SOCIO UNICO

Via Monte Piedo, 18 - 32040 Dante di Cadore (BL)
Tel.: 0435.650316
Fax: 0435.659092

info@menia.it www.menia.it

Numero di licenza d'uso logo PEFC: PEFC/18-31-725

METTI FRANCO S.R.L.

Via Armaroli, 45/a - 40012 Calderara di Reno (BO)
Tel.: 051.722072
Fax: 051.720247

info@mettifranco.it www.mettifranco.it

Numero licenza uso logo: PEFC/18-31-921

MISEROCCHI & C. SAS DI MISEROCCHI CLAUDIO

Via Giacomo Brodolini, 225 - 47522 San Vittore di Cesena (FC)
Telefono: 0547.333261

commerciale@miserocchilegno.it www.miserocchilegno.it

Numero licenza uso logo: PEFC/18-31-973

MOBILCLAN S.P.A.

Via Bruna, 23 - 31010 Calderano di Gaiarine (TV)
Tel.: 0434.766911 - Fax: 0434.767856

sales@mobilclan.com www.mobilclan.com

Numero licenza uso logo: PEFC/18-31-952

MORI LEGNAMI S.R.L.

Piazzale Stazione, 4 - Sant'Antonio - 46047 Porto Mantovano (MN)
illegno@morilegnami.info

Licenza uso logo: PEFC/18-32-29/29

MOSER HOLZBAU S.R.L.

Zona Industriale Am Anger - 39035 Monguelfo/Tesido (BZ)
Tel.: 0474.950054 - Fax: 0474.950256

info@moser-holzbau.com www.moser-holzbau.com

Numero di licenza d'uso logo PEFC: PEFC/18-31-569

NIDOPANN DI VICINI FRANCO

V.le Brianza, 56 - 20823 Lentate sul Seveso (MB)
Tel.: 0362.560436 - Fax: 0362.557078

nidopann@gmail.com

Numero di licenza d'uso logo PEFC: PEFC/18-31-770

NORDPAN S.P.A.

Zona Industriale, 7 - 39030 Valdaora (BZ)
Tel.: 0474.496255 - Fax: 0474.498002

info@nordpan.rubner.com www.nordpan.rubner.com

NOVALEGNO S.R.L.

Via G. Ellero, 23 - 33021 Ampezzo (UD)
Tel.: 0435.67263
Fax: 0435.67167

info@novalegno.it www.novalegno.it

Numero di licenza d'uso logo PEFC: PEFC/18-31-705

NOVOLEGNO S.P.A.

Via Provinciale, 207 - 83030 Montefredane (AV)
Tel.: 0825.2951

Fax: 0825.295281

info@novolegno.it www.novolegno.it

Numero di licenza d'uso logo PEFC: PEFC/18-31-647



PANGUANETA S.P.A.

Via Solazzi 19
46018 Sabbioneta (MN)

Tel.: 0375.223411

Fax: 0375.52079

sales@panguaneta.com www.panguaneta.com

Numero di licenza d'uso logo PEFC: PEFC/18-31-30

Panguaneta è un'azienda italiana che si occupa della produzione di compensato dal 1960. L'azienda ha sviluppato la propria competitività puntando sulla qualità di processo e di prodotto con particolare sensibilità nei confronti della sostenibilità ambientale. Panguaneta ha ottenuto certificazioni che comprovano il suo impegno per la qualità come quelle si sistema ISO 9001 e ISO 14001, e quelle di prodotto come EPD (dichiarazione ambientale di prodotto), E1, CARB2, NAF, CTB-X, CE2+, FSC® e PEFC™. Prodotti certificati PEFC: pannelli di compensato di pioppo, pannelli compensato ricoperti con sfogliati, MDF, truciolare, carte melamminiche, laminati HPL, sfogliati esotici certificati e da fonti controllate, metodo credito di volume. Sottoprodotti di taglio ed esbosco e tondelli certificati PEFC, approccio separazione fisica.

PARCHETTIFICIO TOSCANO S.R.L.

Via Zara, 38 - 56024 Corazzano (PI)
Tel.: 0571.462926 - Fax: 0571.462939

info@parchettificiotoscano.it www.parchettificiotoscano.it

Numero di licenza d'uso logo PEFC: PEFC/18-31-591

PERINI LEGNO S.R.L.

Via Piana, 108 - 47032 Capocolle di Bertinoro (FC)
Tel.: 0543.448005 - Fax: 0543.449217

info@perinilegno.it www.perinilegno.it

Licenza uso logo: PEFC/18-31-1012

PIANTA S.R.L.

Via Matteotti, 8/A - 26020 Casalmorano (CR)
Tel.: 0374.74285

Fax: 0374.74334

info@piantasrl.it www.piantasrl.it

Licenza uso logo: PEFC/18-31-1013

PIAROTTOLEGNO S.P.A.

Via Noalese, 160 - 30036 S. Maria di Sala (VE)
Tel.: 041.439100 - Fax: 041.439102

info@piarottologno.it www.piarottologno.it

Numero di licenza d'uso logo PEFC: PEFC/18-31-463

PLANKENSTEINER THOMAS & C. S.N.C.

Via Brunico, 16 - 39030 S. Lorenzo di Sebato (BZ)
Tel.: 0474.474048 - Fax: 0474.476164

info@plankensteinerthomas.it www.plankensteinerthomas.it

Numero di licenza d'uso logo PEFC: PEFC/18-32-04/13

POLLAM ENZO S.R.L.

Strada da Molin, 65 - 38030 Soraga (TN)

Tel.: 0462.768223 - Fax: 0462.768256

pollam@tiscali.it www.carpenteriapollam.com

Numero di licenza d'uso logo PEFC: PEFC/18-31-738

POZZI ALBINO S.R.L.

Via Nazionale nord, 50 - 23823 Colico (LC)

Tel.: 0341.940550 - Fax: 0341.941623

info@pozzialbino.it www.pozzialbino.it

Numero di licenza d'uso logo PEFC: PEFC/18-31-638

PUNTO LEGNO S.R.L.

Via Chizzalunga, 12 - 36066 Sandrigo (VI)

Tel.: 0444.659158

Fax: 0444.657307

info@punto-legno.it www.punto-legno.it

Numero di licenza d'uso logo PEFC: PEFC/18-31-612

RAINOLDI LEGNAMI S.R.L.

Via Nazionale, 12 - 23012 Castione Andevenno (SO)

Tel.: 0342.358087

Fax: 0342.358242

info@rainoldilegnami.com

www.rainoldilegnami.com

Numero di licenza d'uso logo PEFC: PEFC/18-32-28/11

RAMOSER HOLZ S.R.L.

Via Altmann, 4 - 39100 Bolzano (BZ)

Tel.: 0471.067474 - Fax: 0471.067469

info@ramoserholz.com www.ramoserholz.com

Numero di licenza d'uso logo PEFC: PEFC/18-31-216

ROMELLI LEGNAMI S.R.L.

Via Tonolini, 30 - 25050 Sonico (BS)

Tel.: 0364.75097 - Fax: 0364.75097

info@romellilegnami.it

www.romellilegnami.it

Numero di licenza d'uso logo PEFC: PEFC/18-32-28/04

ROVIGO FRATELLI DI ROVIGO RENZO & G. S.N.C.

Via Boara, 18/20 - 38055 Grigno (TN)

Tel.: 0461.765120

ufficio@rovigofratelli.191.it

Numero di licenza d'uso logo PEFC: PEFC/18-31-747

SAF S.R.L.

Via Vivare, 169 - 47842 San Giovanni in Marignano (RN)

Tel.: 0541.955270

info@saflegnami.eu

www.saflegnami.com

Numero licenza uso logo: PEFC/18-31-996

SAI INDUSTRY S.R.L.

Via A. Volta, 1 - 30020 Noventa di Piave (VE)

Tel.: 0421.65422

www.saiindustry.org

Numero icenza uso logo: PEFC/18-31-968

SAMBA S.R.L.

Via della Concia n. 11/a-b-c z.i. Poggio Piccolo - 40023 Castel Guelfo (BO)

Tel.: 0542.670080

sambalegnami@gmail.com

Licenza uso logo: PEFC/18-31-982

SAVEPLAC S.R.L.

Via Magellano, 1 - Z.I. - 37053 Cerea (VR)

Tel.: 0442.326111 - Fax: 0442.326166

info@saveplac.com www.saveplac.com

Numero di licenza d'uso logo PEFC: PEFC/18-31-235

SEGHERIA FRATELLI COLLE DI COLLE DIEGO, STEFANO & C. S.N.C.

Via Molin Novo, 16 - 32020 Lentiai (BL)

Tel.: 0437.751130 - Fax: 0437.750565

info@fratellicolle.it www.fratellicolle.it

Numero licenza uso logo: PEFC/18-32-29/06

SEGHERIA KERSCHBAUMER OHG DES WALTER KERSCHBAUMER & C.

San Michele, Castelrotto, 54/1 - 39040 Pontives-Laion (BZ)

Tel. e fax: 0471.797444

info@holz-kerschbaumer.it www.holz-kerschbaumer.it

Numero di licenza d'uso logo PEFC: PEFC/18-32-04/02

SE.PA S.R.L.

Via Toscana, 6 - 61020 Montecchio di Sant'Angelo in Lizzola (PU)

Tel.: 0721.499476 - Fax: 0721.917018

info@sepasrl.it www.sepasrl.it

Numero di licenza d'uso logo PEFC: PEFC/18-31-234

SERUGERI COMM. CARMINE & C. S.R.L.

Via Eugenio Barsanti, 15 - 37139 Verona

Tel.: 045.8510499 - Fax: 045.8510202

info@serugeri.com www.serugeri.com

Numero di licenza d'uso logo PEFC: PEFC/18-31-437

SILVESTRI S.R.L.

Via Stella, 15 - 38123 Trento

Tel.: 0461.912969 - Fax: 0461.935541

info@silvestrifranco.it www.silvestrifranco.it

Numero di licenza d'uso logo PEFC: PEFC/18-31-735

SLOW WOOD S.R.L.

Foro Buonaparte, 44/a - 20121 Milano (MI)

Tel.: 02.72022346

info@slowwood.net www.slowwood.net

Licenza uso logo: PEFC/18-32-37/03

SOCIETÀ LEGNAMI PAGANONI S.P.A.

Via Canovine, 29 - 24126 Bergamo (BG)

Tel.: 035.325611 - Fax: 035.325699

info@legnamipaganoni.it

www.legnami-paganoni.com

Numero di licenza d'uso logo PEFC: PEFC/18-31-758

SP S.R.L. CON UNICO SOCIO

Via Asti, 87 - 14053 Canelli (AT)

Sede legale: c.so di Porta Vittoria, 5 - 20122 Milano (MI)

Tel.: 0141.823126 - Fax: 0141.823392

sipa@sipapannelli.com www.sipapannelli.com

Numero di licenza d'uso logo PEFC: PEFC/18-31-527



TECNOLEGNO S.R.L. (RO)

Via del Mare, 2664

45017 Loreo (RO)

Tel: 0426.334644

Fax: 0426.334655

info@tecno-legno.com www.tecno-legno.com

Numero di licenza d'uso logo PEFC: PEFC/18-31-558

THALER HOLTZ DI THALER ADELBERT & C. SAS

Zona Artigianale, 20 - 39050 Nova Ponente (BZ)

Tel.: 0471.616680

Fax: 0471.616681

thaler.holz@rolmail.net

Numero licenza uso logo: PEFC/18-31-202

TLF S.R.L.

Via del molino, 42 - 52010 Corsalone (AR)

Tel.: 0575.53171 - Fax: 0575.5317200

tf@tlf.it

www.tlf.it

Numero di licenza d'uso logo PEFC: PEFC/18-31-32

TOPSTAR S.P.A.

Via dell'industria, 2 - 61024 Mombaroccio (PU)

Tel.: 0721.471222 - Fax: 0721.471224

info@topstarpostforming.com

www.topstarpostforming.it

Numero di licenza d'uso logo PEFC: PEFC/18-31-470

TRAGNI S.R.L.

Via Don Minzoni, 8 - 20826 Misinto (MB)

Tel.: 02.96720409 - Fax: 02.96729191

info@tragni.it

www.tragni.it

Numero di licenza d'uso logo PEFC: PEFC/18-31-321

UNIONPROFILI S.R.L.

Via Sagree, 36/A - 33080 Prata di Pordenone (PN)

Tel.: 0434.620802

Fax: 0434.621065

info@unionprofili.it

www.unionprofili.it

Numero licenza uso logo: PEFC/18-31-905





VECTA S.R.L.

Via S. Nicolò Vescovo, 5 - 33076 Pravidomini (PN)
Tel.: 0434.645243 - Fax: 0434.645773
info@vectasrl.com

VENETA CURVI S.P.A.

Via Postumia Centro, 105 - 31040 Gorgo al Monticano (TV)
Tel.: 0422.800170 - Fax: 0422.800087
info@venetacurvi.it www.venetacurvi.it
Numero di licenza d'uso logo PEFC: PEFC/18-31-457

VIVERE IL LEGNO S.R.L.

Via Pisana, 138 Loc.La Zambra - 50021 Barberino Val d'Elsa (FI)
Tel.: 055.8073278
Fax: 055.8073554
info@vivereillegno.it www.vivereillegno.it
Numero licenza uso logo: PEFC/18-32-29/27

woodbox WOOD BOX SOCIETÀ
COOPERATIVA SOCIALE

Società Cooperativa Sociale

Viale della Repubblica, 12/E
31020 Villorba (TV)

Sede Operativa e Amministrativa: Via Montello, 13
31040 Nervesa della Battaglia (TV)
Tel.: 0422.881701

info@woodboxscs.it direzione@woodboxscs.it www.woodboxscs.it
Numero licenza uso logo: PEFC/18-31-955

X-LAM DOLOMITI S.R.L.

Viale Venezia, 35 - 38059 Castelnuovo (TN)
Tel.: 0461.1865070 - Fax: 0461.1865071
info@xlamdolomiti.it www.xlamdolomiti.it
Numero di licenza d'uso logo PEFC: PEFC/18-31-419

ZORZENONE S.R.L.

Via Pavia, 76 - 33042 Buttrio (UD)
Tel.: 0432.674006
Fax: 0432.673377
zorzenone@zorzenone.com www.zorzenone.com
Numero di licenza d'uso logo PEFC: PEFC/18-32-17

C'È CHI HA UN'ANIMA MOLTO *GREEN*: TUTTO-PIOPPO PANGUANETA.

Grazie alle sue straordinarie caratteristiche,
il pioppo è l'albero del XXI secolo.

Produce per noi un legno di eccellente qualità,
garantisce uno sviluppo economico sostenibile,
rappresenta la base dei pannelli
multistrato **Panguaneta**.

Fra le tante soluzioni proposte, adatte ad infinite
opportunità applicative, c'è **Tutto-Pioppo**,
il compensato certificato 100% PEFC che unisce
bellezza e valori ambientali, tecnologia e innovazione.

Straordinariamente moderno, soddisfa le esigenze
degli utilizzatori che mirano all'**innovazione**
nel segno della **sostenibilità ambientale**.



NAUTICA



PARQUET



ARREDAMENTO-DESIGN



IMBALLAGGIO



CAMPER-CARAVAN



BRICOLAGE



EDILIZIA



PANGUANETA S.P.A.

Via Gino Solazzi 19 - 46018 Sabbioneta (MN) ITALIA

Tel. +39 0375 223411 - info@panguaneta.com

www.panguaneta.com

twitter.com/panguaneta

plus.google.com/+panguaneta

linkedin.com/company/panguaneta-plywood



PANGUANETA

Plywood For Life

Commercio e distributori di legname

A large, gnarled tree with a thick trunk and dense green foliage stands on a rocky, grassy hillside under a clear blue sky. The tree's trunk is heavily textured and shows signs of age and weathering. The surrounding landscape is rugged with scattered rocks and dry, yellowish grass. In the background, other smaller trees and a distant building are visible.

Tronchi,
segati e
tavolame da
refilare,
ecc...

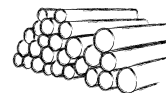

ADOLFO DEJORI COMMERCIO LEGNAMI S.R.L.

Località Rio Nero, 6 - 39050 Nova Ponente (BZ)

Tel. e fax: 0471.616596

robert.dejori@rolmail.net

Numero di licenza d'uso logo PEFC: PEFC/18-31-209

AGENZIA DEMANIO PROVINCIALE

via Michel-Pacher, 13 - 39100 Bolzano

Tel.: 0471.414870

Fax: 0471.414889

foreste.demaniali@provincia.bz.it

www.provinz.bz.it/forst

Licenza uso logo: PEFC/18-31-25

AGOSTINIS LUIGI S.R.L.

Via Povia, 20 - 33010 Reana del Rojale (UD)

Tel. e Fax: 0432.857830

info@agostinis.eu

www.agostinis.eu

Numero di licenza d'uso logo PEFC: PEFC/18-31-674

AGRO SYSTEM S.R.L.

Via dell'Industria, 11 - 33075 Morsano al Tagliamento (PN)

Tel.: 335.8088876

agrosystemsrl@gmail.com

Licenza uso logo: PEFC/18-31-1009

AIGULA S.R.L.

Via Piazza, 1 - 23013 Cosio Valtellino (SO)

aiugula.sansio@gmail.com

Numero di licenza d'uso logo PEFC: PEFC/18-32-28/12

ALCE S.R.L.

Via Bosa, 9 - 42045 Luzzara (RE)

Tel: 0522.976798 - Fax: 0522.979850

acquisti@alceweb.com

www.alceweb.com

Numero di licenza d'uso logo PEFC: PEFC/18-31-11

ALMAVERDE ENERGIA S.A.S.

Loc. Basse snc - 12030 Cavallermaggiore (CN)

Tel.: 0172.389316

Fax: 0172.389530

info@verdenergia.com

www.verdenergia.com

Numero di licenza d'uso logo PEFC: PEFC/18-31-814

ALOIS PRADER S.R.L.

Molini di Fuori, 75 - 39040 Funes (BZ)

Tel.: 0472.847538

Fax: 0472.844049

info@praderholz.com

www.praderholz.com

Numero licenza uso logo: PEFC/18-32-04/05

ALPILEGNO S.R.L. (VI)

Via Orazio Marinali, 6 - Bassano del Grappa (VI)

Tel.: 0424.521318 - Fax: 0424.230582

info@alpilegno.org

www.alpilegno.org

Numero di licenza d'uso logo PEFC: PEFC/18-31-09

ALUFFI S.R.L.

Via Stroppagallo, 27 - 33050 Pocenia (UD)

aluffisrl@gmail.com

Licenza uso logo: PEFC/18-32-36/05

ARDUINI LEGNAMI S.P.A.

Via Emilia, 238 - 29010 Cadeo (PC)

Tel.: 0523.509029

Fax: 0523.509423

info@arduinilegnami.com

www.arduinilegnami.com

Numero di licenza d'uso logo PEFC: PEFC/18-31-745

ARTENA LEGNAMI S.R.L.

Via Ariana, km 8,000 - 00031 Artena (RM)

Tel.: 06.95920055 - Fax: 06.95920047

commerciale@artenailegnami.it

www.artenailegnami.it

Numero di licenza d'uso logo PEFC: PEFC/18-32-29/04

AVI LEGNO S.R.L.

Via Prenestina Nuova, 86/86A - 00039 Zagarolo (RM)

Tel.: 06.9576045

Fax: 06.95308797

info@avilegno.it

www.avilegno.it

Numero di licenza d'uso logo PEFC: PEFC/18-31-761

BALDOVIN LEGNAMI S.P.A.

Via Caduti XIV settembre '44, 49

32100 Belluno

Tel.: 0437.30810

Fax: 0437.34733

m.baldovin@baldovin.it

www.baldovin.it

Numero di licenza d'uso logo PEFC: PEFC/18-31-61

AZIENDA AGRICOLA ANDREA VENTURINI

B.go San Valentino, 20 - 33049 San Pietro al Natisone (UD)

Tel.: 328.1557874

Fax: 0428.877911

info@legnoenergia.it

www.venturinilegnoenergia.it

Numero di licenza d'uso logo PEFC: PEFC/18-31-816

AZIENDA FORESTALE FALETTI

Frazione Capoluogo, 24 bis - 10080 Ribordone (TO)

Tel.: 0124.808993 - Fax: 0124.570252

info@forestalefaletti.it

www.forestalefaletti.it

Numero di licenza d'uso logo: PEFC/18-32-13/15

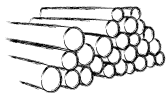

B E B LEGNO DI BETTEGA G. & C. S.N.C.

Loc. Casabianca, 1 - 38050 Imer (TN)

Tel.: 0439.67601

Fax: 0439.725628

info@beblegno.it www.beblegno.it

Numero licenza uso logo: PEFC/18-31-628

B TIMBER TRADE S.R.L.

Frazione Mocenigo, 75 - 38020 Rumo (TN)

Tel.: 0463.835035 - Fax: 0463.835203

info@btimber.it www.btimber.it

Numero di licenza d'uso logo: PEFC/18-31-629

BAC S.A.S. DI CIPRIANI A. & C.

Loc. Sala Tripoli, 13 - 52015 Pratovecchio (AR)

Tel.: 0575.504519

Fax: 0575.504519

bac.sas@alice.it

Numero licenza uso logo: PEFC/18-31-920

BARBISAN GUIDO

Via dell'Erola, 3 - 31040 Pederobba (TV)

Tel.: 0423.64401

barbisanguido@gmail.com

BASSI MEO S.R.L.

Via Maestri del Lavoro, 13 - 38121 Trento (TN)

Tel.: 0461.823012 - Fax: 0461.821521

vendite@bassimeo.com www.bassimeo.com

Numero di licenza d'uso logo: PEFC/18-32-02/31

BECOR LEGNO S.N.C. DI BETTEGA AMOS & NICOLA & C.

Località Revedea, 11/B - 38050 Canal San Bovo (TN)

Tel.: 0439.719144

Fax: 0439.718865

info@becorlegno.it www.becorlegno.it

Numero licenza uso logo: PEFC/18-32-29/07

BELLOTTI S.P.A.

Via San Francesco, 1 - 22072 Cermenate (CO)

Tel.: 031.777222 - Fax: 031.771148

info@bellottispa.com www.bellottispa.com

Numero di licenza d'uso logo: PEFC/18-31-141

BIASI S.N.C. DI BIASI SERGIO & C.

Via San Romedio, 23 - 38010 Predaia (TN)

Tel.: 0463.536228

Fax: 0463.536084

biasilegno@gmail.com www.biasilegno.it

Numero licenza uso logo: PEFC/18-32-08/24

BITRÈ S.R.L.

Via per la Nazionale - 23010 Buglio in Monte (SO)

Tel.: 0342.620045 - Fax: 0342.620534

info@bitre.it www.bitre.it

Numero di licenza d'uso logo: PEFC/18-31-817

BOFFI S.P.A.

Via Palazzi, 5 - 20092 Cinisello Balsamo (MI)

Tel.: 02.6606141 - Fax: 02.66010462

boffi@boffireels.com www.boffireels.com

Numero di licenza d'uso logo PEFC: PEFC/18-31-194

BROCCARDO LEGNAMI S.R.L.

Via Dante, 7 - 36013 Piovene Rocchette (VI)

Tel.: 0445.650075 - Fax: 0445.559070

info@broccardolegnami.it www.broccardolegnami.it

Numero di licenza d'uso logo PEFC: PEFC/18-31-333

BUSATTO LEGNAMI S.N.C. DI G. FRANCO & DANILO BUSATTO

Via Dante, 2/C - 30037 Cappella di Scorzè (VE)

Tel.: 041.445722

Fax 041.446586

busattolegnami@libero.it

Numero di licenza d'uso logo PEFC: PEFC/18-31-571

BUSSOLARO ILARIO & C. S.N.C.

Via G. Marconi, 65 - 36052 Enego (VI)

Tel.: 0424.490651

bussolarolegnami@gmail.com

Numero di licenza d'uso logo PEFC: PEFC/18-31-144

C. & G. VENETOLEGNO S.R.L.

Via dell'Industria, 2 - 31055 Quinto di Treviso (TV)

Tel.: 0422.470861

Fax: 0422.470861

info@venetolegno.it www.venetolegno.it

Numero licenza uso logo: PEFC/18-31-673

C.S.M. S.R.L.

Via Cja Manzot, 49 - 33020 Cercivento (UD)

Tel.: 346.3904071

info@impresacsm.it www.impresacsm.it

Numero licenza uso logo: PEFC/18-32-30/08

CAMILLO DE ROSSI DI O. E M. DE ROSSI & C. S.N.C.

Via Nazionale, 7 - 23014 Andalo Valtellino (SO)

Tel.: 0342.685410

Fax: 0342.684096

info@segheriaderossi.it www.segheriaderossi.it

Numero di licenza d'uso logo PEFC: PEFC/18-32-28/02

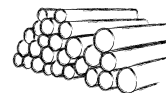

CAMPI LEGNAMI S.R.L.

Via Roma, 56 - 06012 Città di Castello (PG)
Tel.: 075.8518069 - Fax: 075.8518069
info@campilegnami.com www.campilegnami.com
Numero di licenza d'uso logo PEFC: PEFC/18-31-619

CANDIDUS PRUGGER DI PRUGGER PETER PAUL & C. S.A.S.

Via Principale, 3 - 39030 Valdaora (BZ)
Tel.: 0474.496143
Fax: 0474.498119
info@candidusprugger.it www.candidusprugger.it
Numero di licenza d'uso logo PEFC: PEFC/18-32-04/03

CAO LEGNAMI DI CAO LUCA & C. S.A.S.

Via Rovereto, 11 - Cordignano (TV)
Tel. e fax: 0438.999216
luca_cao@libero.it
Numero di licenza d'uso logo PEFC: PEFC/18-32-01/10

CAVANNA LEGNO S.R.L.

Regione San Carlo, 375 - 15078 Rocca Grimalda (AL)
Tel.: 0143.873149 - Fax: 0143.873711
info@cavannalegno.com <http://nuke.cavannalegno.com>
Numero di licenza d'uso logo PEFC: PEFC/18-31-730

CERI PIER NICOLA

Via Pioda, 1 - 25050 Sellero (BS)
Tel.: 0364.622160 - Fax: 0364.622160
ceripiernicola@virgilio.it
Numero di licenza d'uso logo PEFC: PEFC/18-31-460



CIAMBELLA LEGNAMI S.R.L.

Via dei Tigli
06083 Bastia Umbra (PG)
Tel.: 075.8010712
Fax: 075.8011773
info@listonegiant.it www.listonegiant.it
Numero di licenza d'uso logo PEFC: PEFC/18-31-206

CIGLIANI PRIMO DI CIGLIANI ALBINO E MIRCO S.N.C.

Via Lauge, 38 - 33022 Arta Terme (UD)
Tel.: 338.2531855
ciglianimirco@libero.it
Numero licenza uso logo: PEFC/18-32-30/14

CIPPOLEGNO S.R.L.

Via Cavallara, 25 - 36040 Valdastico (VI)
Tel.: 0445.745539
amministrazione@cippolegno.com
Numero licenza uso logo: PEFC/18-31-510

CLEVA LUCIANO

Fraz. Pesariis, 17 - 33020 Prato Carnico (UD)
luciano.cleva@gmail.com
Numero di licenza d'uso logo PEFC: PEFC/18-32-25/01

CLUSTER ARREDO E SISTEMA CASA S.R.L. CONSORTILE

Via Antica, 24/3 - 33048 San Giovanni al Natisone (UD)
Tel.: 0432.755550
Fax: 0432.755316
info@clusterarredo.com www.clusterarredo.com
Numero licenza uso logo: PEFC/18-32-17

CO.MO.L.A.S. S.R.L.

Strada Renaccio, 28 - 53100 Siena
Tel.: 0577.378270
Fax: 0577.3788237
info@comolas.com www.comolas.com
Numero licenza uso logo: PEFC/18-31-679

COL GENTILE LEGNAMI DI FACHIN MASSIMO E C. S.A.S.

Via Nazionale, 80 - 33020 Socchieve (UD)
Tel.: 327.2485912
colgentilebioenergia@yahoo.it
Numero licenza uso logo: PEFC/18-32-30/13

COLAONE GIULIO LAVORI BOSCHIVI

Via Nazionale, 14 - 38050 Imer (TN)
Tel.: 3287368641
giulio.colaone@yahoo.it
Numero licenza uso logo: PEFC/18-32-08/12

COOP. BOLFRA - SOCIETÀ COOPERATIVA A RESPONSABILITÀ LIMITATA

Via Vittorio Niccoli, 104F - 50051 Cambiano-Castelfiorentino (FI)
Tel.: 0571.672321 - Fax: 0571.672863
marco.corsi@bolfrasrl.it www.bolfrasrl.it
Numero licenza d'uso logo PEFC: PEFC/18-31-654

COM.PI. LEGNO S.R.L.

Via Pirolla, 2 - 38083 Borgo Chiese (TN)
Tel.: 0465.622487
Fax: 0465.621815
info@compilegno.it <http://compilegno.it>
Licenza uso logo: PEFC/18-32-29/31

COMRAF S.R.L.

Via Solferino, 45 - 32045 Santo Stefano di Cadore (BL)
Tel.: 340.4831960
comraflegnamisrl@gmail.com
Numero licenza uso logo: PEFC/18-32-27/06

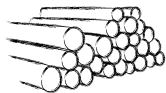

CONCINA LUIGI

Frazione Tartinis, 6 - 33020 Enemonzo (UD)

Tel.: 347.5802943

concinaluigi@hotmail.it

Numero licenza uso logo: PEFC/18-32-30/04

CORÀ DOMENICO & FIGLI S.P.A.

via Verona, 1 - 36077 Altavilla Vicentina (VI)

Tel.: 0444.372711

Fax: 0444.372724

info@coralegnami.it

www.coralegnami.it

Numero licenza d'uso logo PEFC: PEFC/18-31-20

CORADAI S.R.L.

Via Corè, 19/A - 38091 Valdaone (TN)

Tel.: 0465.670041

Fax: 0465.670041

info@coradai.it

www.coradai.it

Numero licenza uso logo: PEFC/18-32-08/15

CORTOLEZZIS UMBERTO

Via Papa Giovanni XXIII, 44 - 33020 Treppo Carnico (UD)

Tel.: 3888347444 - Fax: 0433.777318

umberto.cortolezzis@gmail.com

Numero licenza d'uso logo PEFC: PEFC/18-31-835

GOSTA LEGNAMI S.N.C. DI COSTA ANTONIO E C.

Via A. dal Pozzo, 36 - 36010 Rotzo (VI)

Tel.: 0445.313011

Licenza uso logo: PEFC/18-31-448

COTIMBER S.R.L.

Via Brigata Osoppo, 180 - 33074 Vigonovo di Fontanafredda (PN)

Tel.: 0434.99194 - Fax: 0434.565180

info@cotimber.com

www.cotimber.com

Numero di licenza d'uso logo PEFC: PEFC/18-31-13

CROMA LEGNAMI S.R.L.

Via Remis, 4/b - 33050 San Vito al Torre (UD)

Tel.: 0432.997482 - Fax: 0432.998168

cromalegnami@gmail.com

www.cromalegnamisrl.it

Numero di licenza d'uso logo PEFC: PEFC/18-32-17

DAL BOSCO CARLO

Via Alzer, 8 - 38067 Ledro (TN)

Tel.: 340.7096147

Fax: 0464.591142

info@forestagridalbosco.it www.forestagridalbosco.it

Numero licenza uso logo: PEFC/18-32-29/15

DAL LAGO S.P.A.

Via Cà Orecchiona, 33 - 36016 Thiene (VI)

Tel.: 0445.365577 - 361292 - Fax: 0445.380005

info@dallagolegnami.com www.dallagolegnami.com

Numero di licenza d'uso logo PEFC: PEFC/18-31-19

DALLA PALMA DANIELE

Via Cappellari, 61 - 36052 Enego (VI)

Tel. e Fax: 0424.490144

daniele.dallapalma@ntrnet.it

Numero di licenza d'uso logo PEFC: PEFC/18-31-397

DALLE MULLE ORAZIO

Via del Carmelo, 27 - Frazione Mellame - 32030 Arsìe (BL)

Tel.: 3452233610

antonio.bortoluzzi@gmail.com

DAMIANI-HOLZ & KO S.P.A.

Via Julius Durst, 68 - 39042 Bressanone (BZ)

Tel.: 0472.975790 - Fax: 0472.975791

info@lignoalp.it

www.lignoalp.it

Numero di licenza d'uso logo PEFC: PEFC/18-31-405

DE LUCA ANTONIO S.A.S.

Via Rive, 8 - 31010 Anzano di Cappella Maggiore (TV)

Tel.: 0438.59825 - Fax: 0438.555207

delucasas@virgilio.it

www.deluca-woodenergy.it

Numero di licenza d'uso logo PEFC: PEFC/18-32-01/05

DE LUCA ELIO

Via Savallon, 26 - 31012 Cappella Maggiore (TV)

Tel. e fax: 0438.555501

elio-deluca@libero.it

www.impresaeliodeluca.com

Numero di licenza d'uso logo PEFC: PEFC/18-32-01/01

DE FRANCESCHI ALFEO

Via Enfretors, 45/b - 33026 Paluzza (UD)

demoter_@libero.it

Licenza uso logo: PEFC/18-32-36/08

DEOLALEGNA DI TOMMASO DEOLA

Via Piero Bargagni, 6 - 32026 Mel (BL)

Tel.: 0437.749027 - Fax: 0437.749027

info@deolalegna.it

www.deolalegna.it

Numero licenza uso logo: PEFC/18-31-851

DERWOOD S.R.L.

Via fornace, 2 - 30030 Martellago (VE)

Tel.: 041.5400521 - Fax: 041.5401942

info@derwood.it

www.derwood.it

Numero di licenza d'uso logo PEFC: PEFC/18-31-666

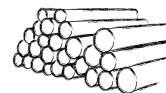

DI PIAZZA PIERGIOGIO

Località Tualis, 3/A - 33023 Comeglians (UD)
Tel.: 338.3569096
ceraulo.gabriella@libero.it
Numero licenza uso logo: PEFC/18-32-30/05

DESE LEGNAMI DI DIMATTEO MARIA

Via Albare, 113 - 35017 Piombino Dese (PD)
Tel.: 049.9365218
Fax: 049.5743062
info@deselegnami.it www.deselegnami.it
Licenza uso logo: PEFC/18-32-36/02



DALLE AVE MASSIMO E CARLO S.N.C.

Via Ave, 74
36012 Asiago (VI)
Sede operativa:
via dell'artigianato

36012 Asiago (VI)
Tel.: 0424.462922
dalleavelegnami@libero.it
Numero di licenza d'uso logo PEFC: PEFC/18-31-150

DORIGUZZI LEGNAMI S.R.L.

Via Lacuna, 16/A - 32040 San Nicolò di Comelico (BL)
doriguzzi.legnami@libero.it
Numero licenza uso logo: PEFC/18-31-936

DORIGUZZI MARIO

Via Solferino, 69 - 32045 S. Stefano di Cadore (BL)
Tel.: 0435.420557
Fax: 0435.428147
info@doriguzzimario.com <http://doriguzzimario.com>
Licenza uso logo: PEFC/18-31-843

DUFERCO BIOMASSE S.R.L.

Via Roma, 119 - 12030 Cavallermaggiore (CN)
Tel.: 0172.380811 - Fax: 0172.380820
p.micheli@dufercobiomasse.com www.dufercoenergia.it
Numero di licenza d'uso logo PEFC: PEFC/18-31-834

EBERHARD SOCIETÀ SEMPLICE AGRICOLA

Via Gorizia, 31 - 33054 Lignano (UD)
utilia@teletu.it
Licenza uso logo: PEFC/18-32-36/06

ECOBRAZI S.R.L.S.

Via Kennedy, 6 - 36030 San Vito di Leguzzano (VI)
info@ecobrazi.com
Licenza uso logo: PEFC/18-32-36/01

EREDI DI RIVA NATALE S.P.A.

Via Sabbionette, 30 - 20050 Verano Brianza (MI)
Tel.: 0362.991231 - Fax: 0362.900083
info@erediriva.it www.erediriva.it
Numero di licenza d'uso logo PEFC: PEFC/18-31-643

FACHIN GIANNI

Via Strada Est. Corso, 20 - 33021 Ampezzo (UD)
Tel.: 389.9857255
Numero licenza uso logo: PEFC/18-32-30/11

FAL DI BRUGNARA & CHISTÉ S.R.L.

Via Stazione, 4 - 38015 Lavis (TN)
Tel.: 0461.246408
Fax: 0461.246137
falinfo@fal.tn.it www.fal.tn.it
Numero di licenza d'uso logo PEFC: PEFC/18-31-734

FANTI LEGNAMI S.R.L.

Via Ogià, 8 - 38013 Malosco (TN)
Tel.: 0463.831172 - Fax: 0463.839133
info@fantilegnami.it www.fantilegnami.it
Numero di licenza d'uso logo PEFC: PEFC/18-31-75

FATTORIA DEL LEGNO DI ANDREA ZENARI

Via Venezia, 75 - 36030 Caltrano (VI)
fattoriadellegno@gmail.com
Licenza uso logo: PEFC/18-32-36/13

FDA S.R.L.

Via Dell'Artigiano, 30 - 35040 Ponso (PD)
Tel.: 0429.670210
Fax: 0429.656254
info@fdastrutture.com www.fdastrutture.com
Numero licenza uso logo: PEFC/18-31-950

FEICHTER S.R.L.

Via Aurina, 2 - 39030 Lutago (BZ)
Tel.: 0474.671187
Fax: 0474.671800
feichter.holz@dnet.it www.feichter.com
Numero di licenza d'uso logo PEFC: PEFC/18-32-04/21

FLORIAN LEGNO S.P.A.

Via Castellana, 48/A - 31039 Riese Pio X (TV)
Tel.: 0423.4532
Fax: 0423.746588
info@florianinc.com www.florianinc.com
Numero di licenza d'uso logo PEFC: PEFC/18-31-625

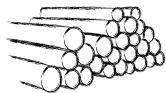

F.LLI BARON DI BARON STEFANO E CESARE S.N.C.

Frazione S. Leopoldo, 75 - 33016 Pontebba (UD)
Tel.: 348.9398993

stefano-baron@libero.it

Numero licenza uso logo: PEFC/18-32-30/02



Toscana Legno

Abitare la natura

Edifici e coperture in legno

info@rossisrl.eu

www.rossisrl.eu

Licenza uso logo: PEFC/18-31-941

FORER S.R.L.

Frazione Mantana, 2 - 39030 S. Lorenzo di Sebato (BZ)
Tel.: 0474.403175
Fax: 0474.403050

forer.gmbh-srl@dnet.it

Numero di licenza d'uso logo PEFC: PEFC/18-32-04/07

FRATELLI BARILI S.R.L.

Strada della Principessa, 21 - Fraz. Pescia Romana - 01014 Montaldo di Castro (VT)

Tel.: 0766.830167
Fax: 0766.830723

fratellibarilisrl@gmail.com

Numero licenza uso logo: PEFC/18-31-300

FRATELLI BERTI LEGNAMI S.R.L.

Via Nucleo Stazione, 5
38030 Castello di Fiemme (TN)
Tel: 0462.340060

Fax: 0462.231430

info@bertilegnami.it

www.bertilegnami.it

Numero di licenza d'uso logo PEFC: PEFC/18-32-02/01

FRATELLI SOLIANI S.N.C.

Via Petrarca, 30 - 42045 Luzzara (RE)
Tel.: 0522.977400
Fax: 0522.976910

soliani@tsnet.it

www.perlinatisoliani.it

Numero di licenza d'uso logo PEFC: PEFC/18-31-29

FRATELLI VIDONI S.R.L.

Via Pontebbana, 46 - 33010 Montegnacco di Cassacco (UD)
Tel.: 0432.851781 - Fax: 0432.881304

info@vidoni.it

www.vidoni.it

Numero di licenza d'uso logo PEFC: PEFC/18-31-541

G. LUVISONI & CO. S.R.L.

Via Spilimbergo, 168 - 33035 Martignacco (UD)
Tel.: 0432.657289 - Fax: 0432.657290

www.luvisoni.it

Numero di licenza d'uso logo PEFC: PEFC/18-31-82

GALIMBERTI S.R.L.

Via Mulino, 21 - 23871 Lomagna (LC)
Tel.: 039.5300100 - Fax: 039.5301186

info@galimberti.eu

www.galimberti.eu

Numero di licenza d'uso logo PEFC: PEFC/18-31-609



GALLICI S.R.L.

Via Piave, 67
33061 Rivignano Teor (UD)
Tel.: 0432.614417
Fax: 0432.773215

info@gallici.it

<http://gallici.it>

Licenza uso logo: PEFC/18-31-958

GAMMA LEGNO S.N.C.

Via P. Candoni, 4
33020 Amaro (UD)
Tel.: 0433.94156 - Fax: 0433.494900

info@gammalegno.com

www.gammalegno.com

Numero di licenza d'uso logo PEFC: PEFC/18-31-313



GANDELLI LEGNAMI S.R.L.

Via Mappano, 26
10071 Borgaro Torinese (TO)
Tel.: 011.4500204
Fax: 011.4500214

info@gandelligroup.com

www.gandelligroup.com

Numero di licenza d'uso logo PEFC: PEFC/18-31-301

Se l'obiettivo è costruire l'ambiente che ci circonda secondo alti standard qualitativi ed energetici che permangano nel tempo, rispettando l'ecosistema e mantenendo l'economicità realizzativa, il legno è la soluzione che risponde alle Vostre esigenze e Gandelli Legnami srl è il Vostro partner ideale. Si forniscono le migliori soluzioni per la costruzione di strutture, edifici e coperture in legno offrendo le più elevate garanzie in termini di qualità, precisione e professionalità.

GELBMANN ADOLFO

Via Alpi Giulie - 33018 Tarvisio (UD)
adolfo.gelbmann@gmail.com

Licenza uso logo: PEFC/18-32-36/14

GIACOMETTI ANTONIO

Via San Giuseppe, 53 - 23037 Tirano (SO)
Tel.: 0342.704763

fabiogiacometti@hotmail.it

Numero di licenza d'uso logo PEFC: PEFC/18-32-28/13

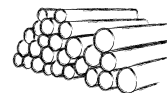

GICI S.R.L.

Via del Piano, 1 - 23012 Castione Andevenno (SO)
Tel.: 0342.567161 - Fax: 0342.567161
nfo@gi-ci.it www.gi-ci.it
Licenza uso logo: PEFC/18-31-993

GILEGNO DI GROSSONI ERNESTO & FIGLI S.N.C.

Via Giusti, 101 - 21019 Somma Lombardo (VA)
Tel.: 0331.256644 - Fax: 0331.253884
info@gilegno.com www.gilegno.com
Numero di licenza d'uso logo PEFC: PEFC/18-31-720

GIOBATTÀ E PIETRO GARBELLOTTO S.P.A.

Viale Italia, 200 - 31015 Conegliano (TV)
Tel.: 0438.366411 - Fax: 0438.22172
info@garbellotto.it www.garbellotto.it
Numero di licenza d'uso logo PEFC: PEFC/18-31-182

GIORGIO MARIN S.P.A.

Via Spada, 15 - Fanzolo (TV)
Tel.: 0423.487044
Fax: 0423.476011
wood@maringiorgio.it www.maringiorgio.it
Numero di licenza d'uso logo PEFC: PEFC/18-31-46

GIUSIANO LEGNAMI

Via Villafranca, 28 - 10061 Cavour (TO)
Tel.: 0121.600818
Fax: 0121.609546
giusiano@giusiano.it www.giusianolegnami.com
Numero licenza uso logo: PEFC/18-32-29/12

GORTANI FRANCO

Loc. Pradalesse - Fraz. Cabia, 2 - 33022 Arta Terme (UD)
Tel.: 338.2349730
gortani.franco@libero.it
Numero licenza uso logo: PEFC/18-32-30/06

GRUPPO DI CERTIFICAZIONE DELLA PROVINCIA DI TORINO

Via Livorno, 60 - 10144 Torino
Tel.: 011.2257480 - Fax: 011.2257225
luca.galeasso@envipark.com
Numero di licenza d'uso logo PEFC: PEFC/18-32-13

GRUPPO CO.GE.FOR. PEFC

V.le del Lavoro - 32010 Pieve d'Alpago (BL)
Tel.: 0437.46450
Fax: 0437.46450
tonimoca@virgilio.it
Numero di licenza d'uso logo PEFC: PEFC/18-32-01

GUALDI LEGNAMI S.N.C.

Via Roma, 10 - 38083 Borgo Chiese (TN)
Tel.: 0465.621032
Fax: 0465.621878
Unità operativa: Via Montini, 47 - 37014 Castelnovo del Garda (VR)
Tel.: 045.7570128 - Fax: 045.6450257
gualdilegnami@tiscali.it www.gualdilegnami.it
Numero di licenza d'uso logo PEFC: PEFC/18-32-29/03

GRUBER HOLZ S.A.S. DI GRUBER KARL & C.

Via Plima, 34 - 39021 Morter/Laces (BZ)
Tel.: 0473.742013 - Fax: 0473.742461
info@gruberholz.it www.gruberholz.it
Numero di licenza d'uso logo PEFC: PEFC/18-32-04/10

GRUPPO DI CERTIFICAZIONE LEGNO LOCAL

Via VIII Aprile 1848, 9 - 36053 Gambellara (VI)
Tel.: 0444.444031
legnolocal@gmail.com www.lazzarizenari.it
Numero licenza uso logo: PEFC/18-32-36

GRUPPO FRANCESCHINO LORIS S.R.L.

Via Trasaghis, 180 - 33013 Gemona del Friuli (UD)
Tel.: 0432.981167
Fax: 0432.892591
loris@franceschinoloris.it www.franceschinoloris.it
Numero di licenza d'uso logo PEFC: PEFC/18-31-665

GRUPPO MORINI Società Agricola Morini S.r.l.

Via Arno, 11 - 53021 Abbadia San Salvatore (SI)
Tel.: 0577.776282
Fax: 0577.1880021
info@gruppomorini.com www.gruppomorini.com
Numero di licenza d'uso logo PEFC del gruppo: PEFC/18-32-11/02

GRUPPO PEFC LEGNO LOCALE - ISTITUTO LAZZARI ZENARI

Via 8 aprile 1849, 9 - 36053 Gambellara (VI)
Tel.: 0444.444031
alessandra@lazzarizenari.it www.lazzarizenari.it
Numero licenza uso logo: PEFC/18-32-29



GRUPPO PEFC S.A.P.I. - IMPRESE TRENTINO LEGNO

Via Brennero, 182 - 38121 Trento
Tel.: 0461.803750
Fax: 0461.427826
info@sapi.artigiani.tn.it www.sapi.tn.it
Numero licenza uso logo: PEFC/18-32-08

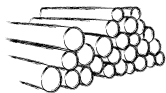

HELMUTH RIER & C. KG - S.A.S.

Via Industriale, 22 - 39032 Molini di Tures (BZ)
Tel.: 0474.678064

Fax: 0474.679205

info@rier.it

www.rier.it

Numero licenza uso logo: PEFC/18-32-04/08

HOLZ BRENZ S.R.L.

Via Luciano Lama, 14 - 42023 Cadelbosco Sopra (RE)
Tel.: 0522.911915 - Fax: 0522.912161

info@holzbrenz.it

www.holzbrenz.it

Numero di licenza d'uso logo PEFC: PEFC/18-31-362

HOLZ VUSCHE DI OMIZZOLO NIKY

Via Lazzaretti, 21 - 36010 Foza (VI)
Telefono: 348.2739035

omizzoloniky@hotmail.it

Numero licenza uso logo: PEFC/18-32-29/16

KOBOL DI DAVIDE BIANCOROSSO

Via Friuli, 19 - 22074 Lomazzo (CO)
Tel.: + 39 338.2231336

davide@biancorosso.it

Numero licenza uso logo: PEFC/18-32-37

IDROELETTRICA PAULARO S.A.S. DI TARUSSIO ANTONIO & C.

Via Giovanni da Udine, 39 - 33027 Paularo (UD)
Tel. e Fax: 0433.70148

antarus@tin.it

Numero di licenza d'uso logo PEFC: PEFC/18-31-578

ILPOL S.R.L.

Via Stradone, 1 - 03041 Alvito (FR)
Tel.: 0776.510441

info@ilpol.it

Numero di licenza d'uso logo PEFC del gruppo: PEFC/18-31-778

imolalegno
YOUR WORK, OUR WOOD.

IMOLA LEGNO S.P.A.

Via Don Luigi Sturzo, 10
40026 Imola (BO)
Tel: 0542.630411

Fax: 0542.640418

info@imolalegno.com

www.imolalegno.com

Numero di licenza d'uso logo PEFC: PEFC/18-32-15

INDUSTRIA BOSCHIVA E SEGHERIA - F.LLI BARBIERI S.N.C.

Via per Palagano, 108 - 41023 Lama Mocogno (MO)
Tel.: 0536.44154 - Fax: 0536.44745

f.lilbarbieri@libero.it

www.fratellilbarbierilegnami.com

Numero di licenza d'uso logo PEFC: PEFC/18-31-172

INDUSTRIA LEGNAMI TIRANO S.R.L.

Via del Progresso, 1 - 23037 Tirano (SO)
Tel.: 0342.706008

Fax: 0342.710612

info@industrialegnamitirano.it

www.industrialegnamitirano.it

Licenza uso logo: PEFC/18-32-36/04

INTELFORST DI PIZZAGALLI NICCOLO

Vicolo Val d'Intelvi, 5 - 22010 Claino con Osteno (CO)

Numero di licenza d'uso logo PEFC: PEFC/18-32-23/01

ITALIGNUM S.R.L.

Via Baviera, 7 - 35127 Padova (PD)

Tel.: 049.8700433

Fax: 049.8700711

info@italignum.it

www.italignum.info

Numero di licenza d'uso logo PEFC: PEFC/18-31-792

KARL PICHLER S.P.A.

Via J. Weingartner, 10/A - 39022 Lagundo (BZ)

Tel.: 0473.204800 - Fax: 0473.449885

info@karlpichler.it

www.karlpichler.it

Numero di licenza d'uso logo PEFC: PEFC/18-32-02/06

KOFLER OSKAR & CO. S.A.S.

Zona Artigianale S. Felice, 1 - 39010 Senale-San Felice (BZ)

Tel.: 0463.886350

Fax: 0463.885507

info@holz-kofler.it

Numero di licenza d'uso logo PEFC: PEFC/18-31-97

LA BOSCHIVA CARNICA DI CLEVA GABRIELE

Fraz. Pesariis, 126 - 33020 Prato Carnico (UD)

laboschiva@alice.it

Numero licenza uso logo: PEFC/18-32-36/15

L.D.L. S.R.L. PLYWOOD

Via Per Poviglio, 107 - 42022 Boretto (RE)

Tel.: 0522.964685 - 964102 - Fax: 0522.964200

ldl.plywood@tin.it

www.ldlplywood.it

Numero di licenza d'uso logo PEFC: PEFC/18-31-790

LABOR LEGNO S.R.L.

Via del lavoro - 31016 Cordignano (TV)

Tel.: 0438 368040

Fax: 0438 998331

info@laborlegno.it

www.laborlegno.it

Numero di licenza d'uso logo PEFC: PEFC/18-31-43

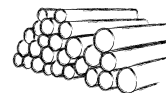

LAVORI BOSCHIVI DI PAOLO DEBERTOLIS & C.

Via Fol, 34 - 38054 Transacqua (TN)

Tel.: 0439.64869

debertolis.iliana@libero.it

Numero licenza uso logo: PEFC/18-32-08/08

LAZZARI VITTORIO S.N.C.

Via Ponte, 122-128 - 36020 Castegnero (VI)

Tel.: 0444.639022 - Fax: 0444.638440

www.lazzarivittoriosas.it

Numero licenza uso logo: PEFC/18-31-534

LEGNAMI ALTOPIANO S.R.L.

Via dell'Artigianato, 120 - 36012 Asiago (VI)

Tel: 0424.64666 - Fax: 0424.465852

Numero di licenza d'uso logo PEFC: PEFC/18-31-47

LEGNAMI GIOVANNINI DI SERGIO E PAOLO GIOVANNINI S.N.C.

Via Nazionale, 29/a - 38093 Flavon (TN)

Tel.: 0461.652181

info@legnamigiovannini.it www.legnamigiovannini.it

Numero di licenza d'uso logo PEFC: PEFC: PEFC/18-32-02/13

LEGNAMI SCISETTI S.R.L.

Via Pala, 6 - 23014 Delebilo (SO)

Tel.: 0342.685152 - Fax: 0342.685038

legnamiscisetti@libero.it <http://legnamiscisetti.altervista.org>

Numero di licenza d'uso logo PEFC: PEFC/18-32-28/09

legnoServizi LEGNO SERVIZI SOC. COOPERATIVA

Via Divisione Garibaldi, 8 -
Tolmezzo (UD)

Tel.: 0433.468120

Fax: 0433.466951

info@legnoservizi.it www.legnoservizi.it

Numero di licenza d'uso logo PEFC: PEFC/18-31-572 LegnoServizi sostiene la filiera bosco/legno e valorizza una risorsa largamente presente in Friuli Venezia Giulia, ma scarsamente utilizzata. Conta 91 soci tra proprietari pubblici e privati, imprese di utilizzazione, aziende di prima e seconda lavorazione del legno. Punta a valorizzare le risorse forestali, promuovendo la GFS e la certificazione PEFC, a coordinare i soggetti delle filiere legno ed energia, a promuovere la commercializzazione consorziata del legname ed alla crescita tecnico-professionale e gestionale dei soci.

LEGNOSUD S.P.A. - GRUPPO VIGILIO BORTOLOTTI

Sede: Via Stazione 13 - 39040 Ora (BZ)

Tel.: 0471.804700 - Fax: 0471.811320

Filiale: Via san Rocco Vecchio - 66038 San Vito Chietino (CH)

Tel.: 0872.61149 - Fax: 0872.61180

info@legnosud.it www.legnosud.it

Numero di licenza d'uso logo PEFC: PEFC/18-37-01

LENA PIO & C. S.N.C.

Via Foch, 8 - 32027 Taibon Agordino (BL)

Tel.: +39 337.798365

Fax: 0437.660220

legnalena@libero.it

Numero di licenza d'uso logo PEFC: PEFC/18-31-678

LIBARDI SERGIO & C. S.N.C.

Corso Centrale, 15/A - 38056 Levico Terme (TN)

Tel. e Fax: 0461.702004

tecnico@segherialibardi.it

www.segherialibardi.it

Numero di licenza d'uso logo PEFC: PEFC/18-31-762

LIGNA CONSTRUCT GMBH

Tusengrabl, 23 - 39010 S. Pancrazio (BZ)

Tel.: 0473.785050

Fax: 0473.785668

info@ligna-construct.com

www.ligna-construct.com

Numero di licenza d'uso logo PEFC: PEFC/18-32-04/23

LOMBARDI FRANCO S.R.L.

Via alle Porte, 24 Loc. Giulis - 38083 Borgo Chiese (TN)

Tel.: 0465.621159

Fax: 0465.621358

info@segheria-lombardi.it www.segheria-lombardi.it

Numero di licenza d'uso logo PEFC: PEFC/18-31-404

LONGHINO ANDREA

Via Mione, 66 - 33025 Ovaro (UD)

Tel.: 329.1968417

Numero licenza uso logo: PEFC/18-32-30/10

LOSS ALDO

Via Nazionale, 59 - 38050 Imer (TN)

Tel.: 0439.725296

Fax: 0439.725296

berul@libero.it

Numero licenza uso logo: PEFC/18-32-08/10

LOSS PIERANTONIO LAVORI BOSCHIVI

Via 4 Novembre, 7 - 38050 Mezzano (TN)

Tel.: 3474328892

p.loss@libero.it

Numero licenza uso logo: PEFC/18-32-08/18

LOVATO ALESSANDRO S.R.L.

Via Meucci Antonio, 4 - 37026 Settimo di Pescantina (VR)

Tel.: 045.6700620 - Fax: 045.6702811

info@lovatosrl.it

www.lovatosrl.it

Numero di licenza d'uso logo PEFC: PEFC/18-31-64

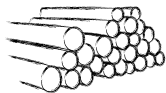

MAINO GIOVANNI E FIGLIO S.R.L.

Via Mazze di Sotto, 21 - 36046 Lusiana (VI)
Tel.: 0424.406586

mainogiovanniefiglio@gmail.com

Numero di licenza d'uso logo PEFC: PEFC/18-31-136

MANTESE LEGNAMI S.R.L.

Via Castelletto, 58 - 31010 Col San Martino (TV)
Tel.: 0438.898117 e Fax: 0438.898613

manteselegnami@hotmail.com www.manteselegnami.com

Numero di licenza d'uso logo PEFC: PEFC/18-31-565

MARIANA FRANCO S.R.L.

Via Bornigoli, 6 - 23014 Andalo Valtellino (SO)
Tel.: 0342.685315
Fax: 0342.685793

info@francomariana.com www.francomariana.com

Numero di licenza d'uso logo PEFC: PEFC/18-32-28/08

MARIANA LUIGI S.R.L.

Via Provinciale per Dubino, 2 - 23014 Andalo Valtellino (SO)
Tel.: 0342.685116
Fax: 0342.684266

info@marianaluigi.com www.marianaluigi.com

Numero di licenza d'uso logo PEFC: PEFC/18-32-28/07

MARTIGNAGO LEGNO S.N.C.

Via Guglielmo Marconi, 30 - 31010 Maser (TV)
Tel.: 0423.923170

mart.legno@libero.it

Numero licenza uso logo: PEFC/18-31-976

MARTIN LEGNAMI S.R.L.

Via Santa Elisabetta, 29 - 30026 Portogruaro (VE)
Tel.: 0421.204513
Fax: 0421.1849105

martinlegnami@libero.it

Numero licenza uso logo: PEFC/18-31-885

MATIZ SANDRO

Via Otracqua, 5 - Fraz. S. Antonio - 33010 Tarvisio (UD)
Tel.: 347.4016149

matiz.sandro59@gmail.com

Numero licenza uso logo: PEFC/18-32-30/03

MEDVES GUERRINO DI LUCCHINI GIANCARLO S.N.C.

Via Melar, 6 - 33021 Ampezzo (UD)
Tel.: 347.1462948

medvesguerrino@gmail.com

Numero licenza uso logo: PEFC/18-32-30/09

MENEGHETTI EUROLEGNAMI S.R.L.

Via Silvio Pellico, 13 - 46045 Pozzolo di Marmirolo (MN)
Tel.: 0376.260553 - Fax: 0376.260545

meneghetti.eurolegnami@mytelnet.it

Numero di licenza d'uso logo PEFC: PEFC/18-31-88

MIHELICIC LEGNAMI S.N.C.

V. A. Volta, 25 - 38015 Lavis (TN)
Tel.: 0461.240341 - Fax: 0461.247045

info@mihelicic.com www.mihelicic.com

Numero di licenza d'uso logo PEFC: PEFC/18-32-29/01

MONTAGNA S.A.S. DI TESSARI ANDREA & C.

Via 8 agosto, 74 - 36010 Roana (VI)
Tel.: 0424.692015

montagna.sas@gmail.com

Numero licenza uso logo: PEFC/18-32-29/22



INDUSTRIA E COMMERCIO LEGNAMI DI CONFINE E SERRAVALLO

www.montilegnami.it

Numero di licenza d'uso logo PEFC: PEFC/18-31-65

MONTI INDUSTRIA LEGNAMI S.R.L.

Via Alpini, 27
32041 Auronzo di Cadore (BL)
Tel.: 0435.400130
Fax: 0435.400187

info@montilegnami.it

MÜLLER GIUSEPPE

Via Sottomonte, 34 - 33018 Tarvisio (UD)
gmuller1991@libero.it

Licenza uso logo: PEFC/18-32-36/11

NOVALEGNO S.R.L.

Via G. Ellero, 23 - 33021 Ampezzo (UD)
Tel.: 0435.67263
Fax: 0435.67167

info@novalegno.it www.novalegno.it

Numero di licenza d'uso logo PEFC: PEFC/18-31-705

NUOVA TRANCIAURORA S.R.L.

Via Alessandro Manzoni, 83 - 20811 Cesano Maderno (MB)
Tel.: 0362.501723

Fax: 0362.642656

kricerati@tiscali.it

Numero di licenza d'uso logo PEFC: PEFC/18-31-868

ORO DINO

Via Lazzaretti - 36010 Foza (VI)

Numero licenza uso logo: PEFC/18-32-29/24

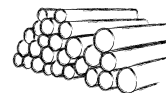

PALLADINO IVAN

Via Enfretors, 57 - 33026 Paluzza (UD)
palladinomovterra@gmail.com
Licenza uso logo: PEFC/18-32-36/12

PASINI EMILIO & C. S.R.L.

Via F. Genala, 10 - 26010 Fiesco (CR)
Tel.: 0374.370026
pasiniemiliosnc@libero.it
Numero di licenza d'uso logo PEFC: PEFC/18-31-699

PATTI S.R.L.

Via Ospedale, 12 - 26847 Maleo (LO)
Tel.: 0377.58533
Fax: 0377.589293
info@pattilegnami.com www.pattilegnami.com
Numero di licenza d'uso logo PEFC: PEFC/18-31-550

PEDRANZINI IMBALLAGGI S.R.L.

Via Carlaccio, 15 - 23016 Mantello (SO)
Tel.: 0342.680176 - Fax: 0342.681018
info@pedranzini.it www.pedranzini.it
Numero di licenza d'uso logo PEFC: PEFC/18-32-28/10

PETCOKE S.R.L.

Piazza Rossetti, 5 - 16129 Genova (GE)
Tel.: 010.56311
info@bancosta.it
Licenza uso logo: PEFC/18-31-1010

PIZZOL GASTONE E C S.N.C.

Località Valsalega - 31026 Sarmede (TV)
Tel. 0438.585579 - Fax: 0438.585579
tonimoca@virgilio.it
Numero di licenza d'uso logo PEFC: PEFC/18-31-68

PORPORATO VITTORIO & FIGLIO S.R.L.

Corso Roma, 97 - 13044 Crescentino (VC)
Tel.: 0161.843355
Fax: 0161.844087
porporatosrl@gmail.com
Numero di licenza d'uso logo PEFC: PEFC/18-31-759

PORTIOLI LEGNAMI S.N.C. DI GIOVANNI E PAOLO PORTIOLI

Viale Dante Alighieri, 56 - 37068 Vigasio (VR)
Tel.: 045.7364600
Fax: 045.7363050
info@portiolivr.it www.portiolivr.it
Numero di licenza d'uso logo PEFC: PEFC/18-31-846

RAO & SARTELLI S.R.L.

Via del Forno, 4 - 19126 La Spezia (SP)
Tel.: 0187.503117 - Fax: 0187.503111
rao@raosartelli.it www.raosartelli.it
Numero di licenza d'uso logo PEFC: PEFC/18-31-238

RAMOSER HOLZ S.R.L.

Via Altmann, 4 - 39100 Bolzano (BZ)
Tel.: 0471.067474 - Fax: 0471.067469
info@ramoserholz.com www.ramoserholz.com
Numero di licenza d'uso logo PEFC: PEFC/18-31-216

RIVESTIMENTI LEGNO S.R.L.

Viale dell'Industria, 3 - 38057 Pergine Valsugana (TN)
Tel.: 0461.532591 - Fax: 0461.532087
info@rivestimentilegno.com www.rivestimentilegno.com
Numero di licenza d'uso logo PEFC: PEFC/18-31-532

ROBERTO BUSOLINI

Via stradate, 8 - 33020 Zuglio (UD)
Tel.: 338.3550582
roberto93_1@libero.it
Numero licenza uso logo: PEFC/18-32-36/07

ROSSETTO LEGNAMI DI ROSSETTO ENZO & C.

Via Cascina Garola, 4 - 10062 Luserna San Giovanni (TO)
Tel.: 0121.901096 - Fax: 0121.900449
rossettolegnami@libero.it
Numero di licenza d'uso logo PEFC: PEFC/18-32-13/17

SACCAVINI S.R.L.

Via Malignani, 10 - 33040 Premariacco (UD)
Tel.: 0432.720421 - Fax: 0432.720369
info@saccavini.it www.saccavini.it
Numero di licenza d'uso logo PEFC: PEFC/18-32-17

SÄGEWERK WEITENTAL S.A.S. DI UNTERKIRCHER CHRISTOPH & CO.

Ausserdrittel, 24 - 39030 Vallarga/Vandoes (BZ)
Tel.: 0472.548185
Fax: 0472.548120
info@saegewerk.it www.saegewerk.it
Numero di licenza d'uso logo PEFC: PEFC/18-32-04/06

SEGHERIA KERSCHBAUMER OHG DES WALTER KERSCHBAUMER & C.

San Michele, Castelrotto, 54/1 - 39040 Pontives-Laion (BZ)
Tel. e fax: 0471.797444
info@holz-kerschbaumer.it www.holz-kerschbaumer.it
Numero di licenza d'uso logo PEFC: PEFC/18-32-04/02

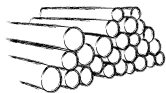

SALATI & MONTEPIETRA S.R.L.

Via Claudia, 53/A - 42024 Castelnovo di Sotto (RE)

Tel.: 0522.682202

Fax: 0522.683256

info@salatiemontepietra.it www.salatiemontepietra.it

Numero di licenza d'uso logo PEFC: PEFC/18-31-154

SAM S.R.L.

Via Innsbruck, 27 - 39100 Bolzano

Tel.: 0471.1886530 - Fax: 0471.1880397

sam@maschinenring.it www.maschinenring.it

Numero di licenza d'uso logo PEFC: PEFC/18-31-210

SARNER HOLZ OHG/ SNC

Frazione Grosso, 38 - 39058 Sarentino (BZ)

Tel.: 0471.624700 - Fax: 0471.624800

info@sarnerholz.com www.sarnerholz.com

Numero di licenza d'uso logo PEFC: PEFC/18-31-315

SARNER LEIMHOLZ S.A.S.

Frazione Grosso, 38 - 39058 Sarentino (BZ)

Tel.: 0471.624700 - Fax: 0471.624800

iinfo@sarnerholz.com www.sarnerholz.com

Numero di licenza d'uso logo PEFC: PEFC/18-31-316

SCARIOT VITTORE

Via Monte Roncon, 12 - Z. Ind. di Arten - 32030 Fonzaso (BL)

Tel.: 388.0001967

Fax: 0439.56300

info@scariotgermano.it www.scariotgermano.it

Numero licenza uso logo: PEFC/18-31-911

SCHNEIDER GAETANO

Fraz. Sauris di Sotto, 103 - 33020 Sauris (UD)

Tel.: 0433.86121

segheriaschneider@gmail.com

Numero di licenza d'uso logo PEFC: PEFC/18-32-25/03

SCREM PETER

Via Case Sparse Cogliat, 24 - 33027 Paularo (UD)

Tel.: 334.3515823

scrempeter@gmail.com

Numero licenza uso logo: PEFC/18-32-30/12

SCUTARI LUCIA

Località Romascienz - 32015 Puos D'Alpago (BL)

Tel.: +39 328.8345639

info@lucasoccal.com

Numero licenza uso logo: PEFC/18-31-946

SEGHERIA ALTO TENNA S.R.L.

Via Santa Maria, 4/A - 63021 Amandola (AP)

Tel.: 0736.847126

info@segheriaaltotenna.com

www.segheriaaltotenna.com

Numero di licenza d'uso logo PEFC: PEFC/18-31-177

SEGHERIA COST S.N.C. DI BERTOLDI ALDO & C.

Via Gasperi, 1/A - 38046 Lavarone (TN)

Tel.: 0464.783833 - Fax: 0464.783833

info@segheriacost.it

www.segheriacost.it

Numero di licenza d'uso logo PEFC: PEFC/18-31-661

SEGHERIA FABBRO S.R.L.

Via Casali Misano, 5 - Fraz. Percoto - 33050 Pavia di Udine (UD)

Tel.: 0432.676312 - Fax: 0432.676312

info@segheriafabbro.it

www.segheriafabbro.it

Numero di licenza d'uso logo PEFC: PEFC/18-32-17

SEGHERIA FRATELLI COLLE DI COLLE DIEGO, STEFANO & C. S.N.C.

Via Molin Novo, 16 - 32020 Lentiai (BL)

Tel.: 0437.751130

Fax: 0437.750565

info@fratellicolle.it

www.fratellicolle.it

Numero licenza uso logo: PEFC/18-32-29/06

SEGHERIA PELLEGRINA DI REVELANT MONICA

Fraz. Valpicetto sn. - 33020 Rigolato (UD)

Tel.: 320.0352321

segheriapellegrina@libero.it

Numero licenza uso logo: PEFC/18-32-30/07

SEGHERIA SCANZONI CARLO

Via San Martino, 35 - 38013 Fondo (TN)

Tel.: 0463.831175 - Fax: 0463.839378

carlo.scanzoni@tin.it

Numero di licenza d'uso logo PEFC: PEFC/18-31-415

S.I.B.I. S.R.L.

Via Ciarlotti, 1 - 00076 Lariano (RM)

Tel.: 06.9647575

Fax: 06.9655788

sibi.srl@tiscali.it

www.sibisrllegnami.it

Numero licenza uso logo: PEFC/18-31-742

S.I.L.E.A. SOCIETÀ INDUSTRIA LEGNAMI & AFFINI S.R.L.

Via Alzaia sul Sile, 1 - 31057 Silea (TV)

Tel.: 0422.360065 - Fax: 0422.460231

info@silealegnami.it

www.silealegnami.it

Numero di licenza d'uso logo PEFC: PEFC/18-31-748

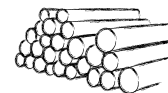

SILVESTRI LEGNAMI S.R.L.

S.S. Cassia Nord Km. 87,100 - 01100 Viterbo (VT)
Tel.: 0761.251246 - Fax: 0761.354531
info@silvestrilegnami.it www.silvestrilegnami.it
Licenza uso logo: PEFC/18-31-224

SLONGO GRAZIANO

Z.I. Volpere, 33 - 32035 Santa Giustina (BL)
Tel. e fax: 0437.88438
info@slongograziano.com
Numero di licenza d'uso logo PEFC: PEFC/18-31-69

SOCIETÀ AGRICOLA BERNARDI S.R.L.

Via della Berna, 9 - Fraz. Vesio Traversa I - 25010 Tremosine (BS)
Tel.: 0461.557022 - Fax: 0461.554724
bernardiboschiva@libero.it
Numero licenza uso logo: PEFC/18-32-08/19

SOCIETÀ AGRICOLA BOMBARDIER EVOLUTION S.R.L.

Fraz. Rivalpo, 21 - 33022 Arta Terme (UD)
Tel.: 348.8206505
bombardiersrl@gmail.com
Numero licenza uso logo: PEFC/18-32-30/01

SOCIETÀ COOPERATIVA SILVA

Via Torino, 21 - 10094 Giaveno (TO)
Tel.: +39 328.0581592
a.bernardi@coopsilva.it www.coopsilva.it
Licenza uso logo: PEFC/18-32-13/22

SOCIETÀ LEGNAMI PAGANONI S.P.A.

Via Canovine, 29 - 24126 Bergamo (BG)
Tel.: 035.325611
Fax: 035.325699
info@legnamipaganoni.it www.legnami-paganoni.com
Numero di licenza d'uso logo PEFC: PEFC/18-31-758

SORARÙ RICCARDO

Via Sorarù, 9 - 32020 Rocca Pietore (BL)
Tel.: 0437.721507
riccardosoraru@gmail.com
Numero di licenza d'uso logo PEFC: PEFC/18-31-871

SOUVENIR S.N.C. DI CAMPIDELLI NICOLA & C.

Via Nazionale, 46 - 38079 Pelugo (TN)
Tel.: 0465.801252
Fax: 0465.801252
nicolacampi@live.it
Numero licenza uso logo: PEFC/18-32-08/21

STELLA LUCA

Via Campiello, 10 - 36010 Treschè Conca di Roana (VI)
stellaluca@pec.it
Numero licenza uso logo: PEFC/18-32-29/25

STRATEK TIMBER INDUSTRY S.R.L.

Via dell'Industria, 3/A - 35020 Brugine (PD)
Tel.: 049.9730285
Fax: 049.9730281
info@stratekindustry.com www.stratekindustry.com
Numero di licenza d'uso logo PEFC: PEFC/18-31-658

TARUSSIO LEGNAMI S.R.L.

Via Giovanni da Udine, 39 - 33027 Paularo (UD)
Tel.: 0433.70148
Fax: 0433.70148
antarus@tin.it
Licenza uso logo: PEFC/18-32-30/21



TECNIK WOOD S.R.L.

Via XIX Luglio, 8 - 31013 Cimetta di Codognè (TV)
Tel.: 0438.470111
info@technikwood.it <https://technikwood.it>
Licenza uso logo: PEFC/18-32-27/08



TECNOPAL S.R.L.

Via S. Lucia, 15 -
loc. Tiarno
38067 Ledro (TN)

Tel.: 0464.595097
Fax: 0464.595106
info@tecnopal.com www.tecnopal.com
Numero di licenza d'uso logo PEFC: PEFC/18-31-118

Tecnopál s.r.l. e' il partner ideale per la fornitura del giusto imballaggio in legno per i vostri prodotti finiti con il massimo della qualità e del servizio. Produzione e consegna "just in time" di pallets, coperchi, casse, imballaggi in legno di ogni tipo, imballaggi in truciolare. Essiccazione tecnica degli imballaggi contro le muffe. Trattamento termico ht per l'esportazione. Calcolo dello studio di portata dell'imballaggio a voi fornito con certificazione, rilasciata da un ente esterno.

TESSARI ANTONIO LEGNAMI

Via 8 agosto, 164
36010 Camporovere di Roana (VI)
antonio.tessari@lamiapec.it
Numero licenza uso logo: PEFC/18-32-29/11

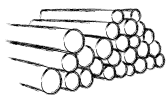

THALER HOLZ DI THALER ADELBERT & C. SAS

Zona Artigianale, 20 - 39050 Nova Ponente (BZ)
Tel.: 0471.616680

Fax: 0471.616681

thaler.holz@rolmail.net

Numero licenza uso logo PEFC: PEFC/18-31-202

TURCO PIETRO

Via Mangilli, 15 - 33030 Flumignano di Talmassons (UD)

Tel.: 336687282

turcoivan@tiscali.it

Numero di licenza d'uso logo PEFC: PEFC/18-31-799

UTILIA S.S.

Fraz. Pesariis, Borgo San Antonio, 140 - 33020 Prato Carnico (UD)

Telefono: 0433.40695

utilia@teletu.it

Numero di licenza d'uso logo PEFC: PEFC/18-32-25/02

VALFIEMME LEGNAMI S.R.L.

Via Nazionale, 95 - 38030 Ziano di Fiemme (TN)

Tel.: 0462.571196

Fax: 0462.571596

info@valfiemmelegnami.it

www.valfiemmelegnami.it/

Numero di licenza d'uso logo PEFC: PEFC/18-32-02/00

VANINI GIANCARLO

Via Roma, 12 - 22020 Cerano d'Intelvi (CO)

Numero di licenza d'uso logo PEFC: PEFC/18-32-23/03

VANGELISTI FRATELLI S.N.C. DI VANGELISTI A. & M.

Piazza Paolo Uccello, 5 - 52015 Pratovecchio (AR)

Tel.: +39 3332180066

svamas01@alice.it

Numero licenza uso logo: PEFC/18-31-918

VARESCO LEGNO S.R.L.

Via Lago, 1/E - 38038 Tesero (TN)

Tel.: 0462.813091

Fax: 0462.813076

info@varescolegno.com

www.varescolegno.com

Numero di licenza d'uso logo PEFC: PEFC/18-32-02/52

VENDER LEGNAMI S.R.L.

Via del Teroldego, 15 - 38016 Mezzocorona (TN)

Tel.: 0461.605107 - Fax: 0461.603690

info@venderlegnami.com www.venderlegnami.com

Numero di licenza d'uso logo PEFC: PEFC/18-32-02/07

VOLGGER S.N.C. DI ELMAR VOLGGER & C.

Zona Industriale - 39035 Monguelfo (BZ)

Tel.: 0474.944488 - Fax: 0474.944849

volgger@dnnet.it

www.holz-volgger.it

Numero di licenza d'uso logo PEFC: PEFC/18-32-04/14

WALDPLUS S.R.L.

Via Penegal, 9 - 39100 Bolzano, (BZ)

Tel.: 0471.1882085

Fax: 0471.1880491

info@waldplus.it

www.waldplus.it

Numero di licenza d'uso logo PEFC: PEFC/18-31-543

WOODFIRE S.A.S. DI BRAIDOTTI MAURO & C.

Via Ludovico Ariosto, 40 - 33044 Manzano (UD)

Tel.: 0432.750693

info@woodfire.it

Numero di licenza d'uso logo PEFC: PEFC/18-31-780

ZAMPERETTI LEGNAMI S.P.A.

Via Luzzatti, 1 - 36073 Cornedo Vicentino (VI)

Tel.: 0445.951088 - Fax: 0445.951462

info@zamperetti.it

www.zamperetti.com

Numero di licenza d'uso logo PEFC: PEFC/18-31-95

ZANONER PELLEGRINO S.N.C.

Strada de la Comunità de Fiem, 11 - 38035 Moena (TN)

Tel.: 0462.573262 - 392.3071448

info@zanonerpellegrino.it

www.zanonerpellegrino.it

Numero di licenza d'uso logo PEFC: PEFC/18-32-02/18

Carta e trasformatori



Carte grafiche,
cartotecniche,
buste,
carta per
ufficio, ecc...



ABRAMO PRINTING & LOGISTICS S.P.A.

Località Difesa - Zona Industriale - 88050 Caraffa di Catanzaro (CZ)

Tel.: 0961.900001 - Fax: 0961.954000

info@abramo.com www.abramo.com

Numero licenza uso logo: PEFC/18-31-919

AHLSTROM-MUNKSJÖ ITALIA S.P.A.

Via Stura, 98 - 10075 Mathi (TO)

Tel.: 011.9260114

Fax: 011.9269617

www.munksjo.com

Numero licenza uso logo: PEFC/18-31-91

AHLSTROM TURIN S.P.A.

Via Stura, 98 - 10075 Mathi Canavese (TO)

Tel.: 011.9260114

Fax: 011.9269617

www.ahlstrom.com

Numero di licenza d'uso logo PEFC: PEFC/18-31-509



AM.TO S.N.C.

S.S. n. 35 Dei Giovi, 157 - 20037 Paderno Dugnano (MI)

Tel.: 02.9181355 - Fax: 02.99042848

info@amto.it www.amto.it

Numero di licenza d'uso logo PEFC:
PEFC/18-31-324

Dal 1966 AM.TO è un riferimento sicuro nel settore del "paper converting". La produzione comprende bobine industriali, rotoli asciugamani, carta igienica jumbo, asciugamani interfogliati "C", "V", "Z", veline facciali e carta igienica interfogliata. L'attenzione per l'ambiente e la gestione forestale sono per AM.TO. sinonimi di uno standard qualitativo elevato che è da sempre nostro impegno primario. Il certificato è stato rilasciato da ICILA (www.icila.org).

APP ITALIA S.R.L.

Via Longhin, 71 - 35129 Padova

Tel.: 049.86971 - Fax: 049. 8697212

info@appitalia.it www.asiapulppaper.com

Numero di licenza d'uso logo PEFC: PEFC/18-31-198

ARCONVERT S.P.A.

Via Linfano, 12 - 38062 Arco (TN)

Tel.: 0464.584444 - Fax: 0464.532024

info@arconvert.com www.arconvert.com

Numero di licenza d'uso logo PEFC: PEFC/18-31-230

ARTI GRAFICHE BM

Via Candiolo, 102 - 10048 Vinovo (TO)

Tel.: 011.9651510 - Fax: 011.9654745

bm@bmartigrafiche.it www.bmartigrafiche.it

Numero di licenza d'uso logo PEFC: PEFC/18-31-332

ARTI GRAFICHE REGGIANE & LAI S.P.A.

Via dell'Industria, 19 - 42025 Cavriago (RE) Emilia Romagna

Tel.: 0522.946411 - Fax: 0522.941194

artigrafiche@artigrafiche.it www.artigrafiche.it

Numero di licenza d'uso logo PEFC: PEFC/18-31-285

BLASETTI S.P.A.

Via Naro, 59 - 00040 Pomezia (RM)

Tel.: 06.910981 - Fax: 06.91098443

blasetti@uni.net www.blasetti.com

Numero di licenza d'uso logo PEFC: PEFC/18-31-596

BOLIS S.P.A.

Via Sama, 6 - 24030 Presezzo (BG)

Tel.: 035.467511 - Fax: 035.618679

info@e-bolis.com www.e-bolis.com

Numero di licenza d'uso logo PEFC: PEFC/18-31-348



BURGO GROUP S.P.A.

Via Piave, 1

36077 Altavilla Vicentina (VI)

Tel: 0444.227811

Fax: 0444.227888

info@burgogroup.com

www.burgogroup.com

Numero di licenza d'uso logo PEFC: PEFC/18-32-20

Burgo Group è uno dei principali produttori europei di carte grafiche e speciali. Offre una gamma completa di carte di grande qualità e ha a cuore la tutela dell'ambiente; per questo ha scelto di certificarsi anche secondo lo schema di certificazione di Catena di Custodia PEFC™, per dare garanzia della buona gestione delle foreste da cui proviene la materia prima per la propria produzione. Il certificato è stato rilasciato da SGS (www.sgs.com/forestry). Il Gruppo Burgo produce carte patinate per editoria e per stampe di pregio, per la stampa di periodici, cataloghi, stampati commerciali e libri, carte per ufficio, carte speciali e per l'imballaggio flessibile. Burgo Group ha certificato tutti i propri stabilimenti Italiani, la sede di Altavilla Vicentina (VI) e lo stabilimento di Burgo Ardennes in Belgio secondo lo schema PEFC™ Belgio.

BOVO S.P.A.

Via Cavin di Sala, 167 - 30035 Mirano (VE)

Tel.: 041.5790011 - Fax: 041.5700206

info@bovo-bags.com www.bovo-bags.com

Numero di licenza d'uso logo PEFC: PEFC/18-31-102



robertamolteni@c86.it www.c86.it

Numero di licenza d'uso logo PEFC: PEFC/18-31-215

C86 DISTRIBUZIONE S.R.L.

Viale Cesare Cattaneo, 28

22063 Vighizzolo di Cantù (CO)

Tel.: 031.735082

Fax: 031.733652



C.C.M. COOP. CARTAI MODENESE S.C.

Via F. Malavolti, 12 - 41122 Modena
Tel.: 059.2589211 - Fax: 059.2589289
info@coopcartai.it www.coopcartai.it
Numero di licenza d'uso logo PEFC: PEFC/18-31-161

CARTARIA MONZESE S.R.L.

Via San Luigi, 15 - 20861 San Damiano di Brugherio (MI)
Tel.: 039.2020652 - Fax: 039.837511
www.cartariamonze.se.it
Numero di licenza d'uso logo PEFC: PEFC/18-31-112

CARTARIA SUBALPINA S.P.A.

Via Giosuè Carducci, 3-5 - 10092 Beinasco (TO)
Tel.: 011.6812300 - Fax: 011.6811170
info@cartariasubalpina.it www.cartariasubalpina.it
Numero di licenza d'uso logo PEFC: PEFC/18-31-158



CARTE DOZIO S.R.L.

Via Galilei, 15
20091 Bresso (MI)
Tel.: 02.66500100
Fax: 02.6100309
info@cartedozio.it
www.cartedozio.it

Numero di licenza d'uso logo PEFC: PEFC/18-31-363
Carte Dozio tratta prodotti per l'imballaggio, il confezionamento e la stampa. Certificata da Bureau Veritas anche secondo la norma UNI EN 15593 per la gestione dell'igiene nella produzione di imballi destinati al contatto alimentare, è alla continua ricerca di nuovi materiali e di prodotti innovativi. Tra gli altri, carte e carte speciali in bobine o fogli certificate PEFC.

CARTITALIA S.R.L.

Via Motte, 50 - 44026 Mesola (FE)
Tel.: 0533.993571 - Fax: 0533.993566
cartitalia@pro-gestspa.it www.pro-gestspa.it
Numero di licenza d'uso logo PEFC: PEFC/18-32-16

CARTIERA ERMOLLI S.P.A.

Via G. Ermolli, 62 - 33015 Moggio Udinese (UD)
Tel.: 0433.555265
Fax: 0433.50136
info@ermolli.it www.ermolli.it
Numero di licenza d'uso logo PEFC: PEFC/18-31-756

CARTIERA DI CARBONERA S.P.A.

Via Borgo Padova, 67 - 35012 Camposampiero (PD)
Tel.: 049.5790744 - Fax: 049.5793492
cartieradicarbonera@pro-gestspa.it www.pro-gestspa.it
Numero di licenza d'uso logo PEFC: PEFC/18-32-16

CARTIERA DEL CHIESE S.P.A.

Via Tito Speri, 61
25018 Montichiari (BS)
Tel.: 030.9653711
Fax: 030.964444
cartieradelchiese@cartieradelchiese.it www.cartieradelchiese.it
Numero di licenza d'uso logo PEFC: PEFC/18-31-277

CARTIERA GALLIERA S.R.L.

Via primo Maggio, 21 - Galliera Veneta (PD)
Tel.: 049.9413777
Fax: 049.9440020
info@cartieragalliera.it www.cartieragalliera.it
Numero di licenza d'uso logo PEFC: PEFC/18-31-743

CARTIERA GIORGIONE S.P.A.

Borgo Padova, 112 - 31033 Castelfranco Veneto (TV)
Tel.: 0423.491221 - Fax: 0423.498778
www.cartieragiorgione.com

CARTIERA LOMBARDA S.P.A.

Viale Carso, 14 - 21054 Fagnano Olona (VA)
Tel.: 0331.617150
Fax: 0331.617404
cartiera.lombarda@cartlombtrc.it

CARTIERA SAN MARTINO S.P.A.

Via Ferrazza, 15/A - 03030 Broccostella (FR)
Tel.: 0776.891242 - Fax: 0776.890461
info@cartierasanmartino.it www.cartierasanmartino.it
Numero di licenza d'uso logo PEFC: PEFC/18-31-140



CARTIERE DEL GARDA S.P.A.

Viale Rovereto, 15
38066 Riva del Garda (TN)
Tel.: 0464.579111

Fax: 0464.579685
environment.garda@lecta.com www.lecta.com
Numero di licenza d'uso logo PEFC: PEFC/14-33-00002

Cartiere del Garda, azienda del Gruppo Lecta, è specializzata nella produzione di carte patinate senza legno di qualità per la stampa. Negli anni l'Azienda trentina ha fatto dello sviluppo sostenibile la propria mission mettendo sullo stesso piano sviluppo imprenditoriale, attenzione all'ambiente e sostegno al sociale.

CARTIERE DI GUARCINO S.P.A.

Via Madonna di Loreto, 2 - 03016 Guarcino (FR)
Tel.: 0775.4891
Fax: 0775.46609
info@cdgspa.com www.cdgspa.com
Numero di licenza d'uso logo PEFC: PEFC/18-31-854



CARTIERE PAOLO PIGNA S.P.A.

Via D. Pesenti, 1 - 24022 Alzano Lombardo (BG)

Tel.: 035.519111

Fax: 035.515151

info@pigna.it

www.pigna.it

Numero di licenza d'uso logo PEFC: PEFC/18-31-167

CARTIERE SAGI S.P.A.

Strada della Ferriera, 17 - 37100 Verona

Tel.: 045.8550077 - Fax: 045.8550024

vendite@cartieresaci.com

www.cartieresaci.com

Numero di licenza d'uso logo PEFC: PEFC/18-31-710

CARTINDUSTRIA EURO CARTA S.R.L.

Via del Centenario, 166 - 55016 Porcari (LU)

Tel.: 0583.211222

Fax: 0583.297322

info@eurocartasrl.com

www.eurocartasrl.com

Numero licenza uso logo: PEFC/18-31-917

CARTITALIA S.R.L.

Via Motte, 50 - 44026 Mesola (FE)

Tel.: 0533.993571 - Fax: 0533.993566

cartitalia@pro-gestspa.it

www.pro-gestspa.it

Numero di licenza d'uso logo PEFC: PEFC/18-32-16



CARTOGRAFICA VENETA S.P.A.

Via Strada per Bagnolo, 9

36045 Lonigo (VI)

Tel.: 0444.726511

Fax: 0444.438980

info@carven.it

www.carven.it

Numero di licenza d'uso logo PEFC: PEFC/18-31-256

CARTOTECNICA GARANZINI S.R.L.

Via Saffi, 21 - 20013 Magenta (MI)

Tel.: 02.97298414 - Fax: 02.9792154

garanzini@garanzini.com

www.garanzini.com

Numero di licenza d'uso logo PEFC: PEFC/18-31-370

CARTOTECNICA JESINA S.R.L.

Viale dell'Industria, 14 - 60035 Jesi (AN)

Tel.: 0731.207602

Fax: 0731.56411

info@cartotecnicajesina.com

www.cartotecnicajesina.com

Numero di licenza d'uso logo PEFC: PEFC/18-31-388

CARTOTECNICA POSTUMIA S.P.A.

Via Provinciale, 15 - 35010 Carmignano di Brenta (PD)

Tel.: 049.9438999 - Fax: 049.5958785

postumia@postumia.it

www.postumia.it

Numero di licenza d'uso logo PEFC: PEFC/18-31-353

CARTOTECNICA RESANESE S.R.L.

Via delle Fontane, 6/A - 31023 Resana (TV)

Tel.: 0423.715245

Fax: 0423.715060

info@cartotecnicaresanese.com

www.cartotecnicaresanese.com

Numero di licenza d'uso logo PEFC: PEFC/18-31-559

CARTOTECNICA TIFERNATE S.P.A.

Fraz. S. Lucia, 36 - 06012 Città di Castello (PG)

Tel.: 075.862941 - Fax: 075.8629427

info.tifernate@autajon.it

www.autajon.com

Numero di licenza d'uso logo PEFC: PEFC/18-31-328



CARTOTECNICA VENETA SPA
FLEXIBLE PACKAGING SOLUTIONS

CARTOTECNICA VENETA S.P.A.

Via Rebecca, 2 - 35010 San Pietro in Gù (PD)

Tel.: 049.9455111 - Fax: 049.9455112

info@cartotecnicaveneta.com

www.cartotecnicaveneta.com

Numero di licenza d'uso logo PEFC: PEFC/18-31-294

CARTULARIA S.P.A.

Loc. Stazione - 67052 Balsorano (AQ)

Tel.: 0863.950950

www.cartularia.it

Numero di licenza d'uso logo PEFC: PEFC/18-31-681

CAVINATO S.P.A.

Via della Meccanica, 59 - 36100 Vicenza (VI)

Tel.: 0444.229122

www.cavinato.com

Numero di licenza d'uso logo PEFC: PEFC/18-31-664

CHIERESE PAK S.R.L.

Zona Ind. Fontaneto, Str. Fontaneto, 36 - 10023 Chieri (TO)

Tel.: 011.9477111

Fax: 011.9477166

info@chierese.it

www.cartotecnica-chierese.com

Numero di licenza d'uso logo PEFC: PEFC/18-31-218

COMMER CARTA S.R.L.

Via Rosa Luxemburg - 20085 Locate Triulzi (MI)

Tel.: 02.9079075

Fax: 02.90780475

info@commercata.com

www.commercata.com

Numero di licenza d'uso logo PEFC: PEFC/18-31-83

DECORFEL S.P.A.

Via San Giacomo, 42 - 33098 San Martino al Tagliamento (PN)

Tel.: 0434.899582 - Fax: 0434.899594

info@decorfel.com

www.decorfel.com

Numero di licenza d'uso logo PEFC: PEFC/18-31-787



DGCUT SERVICE S.R.L. SOCIO UNICO

Strada Paganina, 9 - 43010 Roccabianca (PR)
Tel.: 0521.370054 - Fax: 0521.870499

info@dgcutservice.it www.dgcutservice.it

Numero di licenza d'uso logo PEFC: PEFC/18-31-689

DRORYS SUD S.P.A.

Zona Industriale, Località Sperlonga - 84020 Palomonte (SA)
Tel.: 0828.997433 - Fax: 0828.997435

etichette@droryssud.it www.drorys.it

Numero licenza uso logo: PEFC/18-31-899

ERRESTAMPA S.R.L.

Via Portico, 27 - 24050 Orio al Serio (BG)
Tel.: 035.533160 - Fax: 035.533474

www.errestampa.com

Numero di licenza d'uso logo PEFC: PEFC/18-31-623

ESSEQUATTRO S.P.A.

Fraz. Camazzole, 1/A - 35010 Carmignano di Brenta (PD)
Tel.: 049.9430366 - Fax: 049.5958930

info@so4.it www.so4.it

Numero di licenza d'uso logo PEFC: PEFC/18-31-452

EURPACK GIUSTINI SACCHETTI S.R.L.

Via dell'industria, 13 - 04011 Aprilia (LT)
Tel.: 06.92045200 - Fax: 06.92045224

info@eurpack.it www.europack.it

Numero di licenza d'uso logo PEFC: PEFC/18-31-327

FAG ARTI GRAFICHE S.P.A.

Via Torino, 347 - 12063 Dogliani (CN)
Tel.: 0173.721240 - Fax: 0173.721172

info@fagartigrafiche.com www.fagartigrafiche.it

Numero di licenza d'uso logo PEFC: PEFC/18-31-142

FIMAT S.R.L.

C.so Monforte, 7 - 20122 Milano (MI)
Tel.: 02.97250375 - Fax: 02.97258784

info@fimatweb.it www.fimatweb.it

Numero di licenza d'uso logo PEFC: PEFC/18-31-383



FORMBAGS S.P.A.

Via del Commercio,
2 - 41043 Formigine
(MO)

Tel: 059.4486 - Fax: 059.556054

info@formbags.it www.formbags.com

Numero di licenza d'uso logo PEFC: PEFC/18-31-77

Fondata in Italia nel 1967, FormBags produce Shopping Bags personalizzabili e gift packaging esclusivi (bauletti, scatole a molla, gift box etc.) per qualsiasi settore merceologico, mettendo a disposizione una vasta scelta di materiali, formati, finiture e nobilitazioni.

FUSTELGRAF S.P.A.

Via Torino, 136 - 24030 Pontida (BG)
Tel.: 035.796411

Fax: 035.795131

fustelgraf@fustelgraf.it www.fustelgraf.it

Numero di licenza d'uso logo PEFC: PEFC/18-31-359

IBERPULP S.R.L.

Viale delle Margherite, 36 - 20070 Dresano (MI)
Tel.: 02.98871226 - Fax: 02.98870842

umberto.grazzini@iberpulp.eu

Numero di licenza d'uso logo PEFC: PEFC/18-31-552

ICIS S.P.A.

V.le A. Moro, 24 - 24030 Mozzo (BG)

Tel.: 035.612336

Fax: 035.615030

info@icis.eu

www.icis.eu

Numero di licenza d'uso logo PEFC: PEFC/18-31-293

LA CARTA S.R.L.

Via Consortile zona Asi Vega, 6 - 81030 Teverola (CE)
Tel.: 081.7318162

info@lacarta.eu

www.lacarta.eu

Numero di licenza d'uso logo PEFC: PEFC/18-31-802

LITOGRAFIA EFFE E ERRE S.N.C.

Via E. Sestan, 29 - 38121 Trento (TN)

Tel.: 0461.821356

Fax: 0461.422462

info@effeerre.tn.it

www.effeerre.tn.it

Numero di licenza d'uso logo PEFC: PEFC/18-32-27/02

IN PRINT S.P.A.

Via Milano, 266 - 20021 Baranzate (MI)

Tel.: 02.382251

Fax: 02.38225225

info@inprint-ig.com

www.inprint-ig.com

Numero di licenza d'uso logo PEFC: PEFC/18-31-304

INDUSTRIA CARTARIA FENILI S.P.A.

Via Sottomonte, 2/4 - Frazione Coselli - 55012 Capannori

Tel.: 0583.947736

Fax: 0583.403053

reception@ictit.eu

www.fenili.lu

Numero di licenza d'uso logo PEFC: PEFC/18-31-461

INTERNATIONAL PAPER S.R.L.

Strada Alzaia Naviglio Pavese, 3 - 20090 Assago (MI)

Tel: 02.89200373

assago@ipaper.com

www.internationalpaper.com



INTERPACK ITALIA S.P.A.

Via Fratelli Calvi, 15 - 24122 Bergamo (BG)
Tel.: 035.4249511 - Fax: 035.322220

www.interpack.it

Numero licenza uso logo PEFC: PEFC/18-31-985

IPI S.R.L.

Via Piermarini, 19-06132 San Sisto - Perugia - ITALY
Tel.: 075.528521 - Fax: 075.5285249

info@ipi-srl.com www.ipi-srl.com

Numero di licenza d'uso logo PEFC: PEFC/18-31-467

KARTÈ S.R.L.

Via del Commercio, 200 - 24045 Fara Gera D'Adda (BG)
Tel.: 0363.398338 - Fax: 0363.397367

info@kartesrl.com www.kartesrl.com

Numero di licenza d'uso logo PEFC: PEFC/18-31-590

LEONARDUS S.R.L.

Via Vasco De Gama, 29 - 41019 Soliera (MO)
Tel.: 059.853411 - Fax: 059.847272

info@leonardus.it www.leonardus.it

Numero di licenza d'uso logo PEFC: PEFC/18-31-431

LIC PACKAGING S.P.A.

Località Breda Libera, 13 - 25028 Verolanuova (BS)
Tel.: 030.9364011 - Fax: 030.9364200

info@lic.it www.lic.it

Numero di licenza d'uso logo PEFC: PEFC/18-31-698

LINEAPACK CHINELLO S.R.L.

Via S. Giovanni, 13 - 35010 Carmignano di Brenta (PD)
Tel.: 049.5958487 - Fax: 049.5958944

info@lineapacksrl.com www.lineapacksrl.com

Numero di licenza d'uso logo PEFC: PEFC/18-31-423

MADERA PULP S.R.L.

Via Milano, 11 - 20020 Lainate (MI)
Tel.: 02.93572290 - Fax: 02.93798685

p.corbosiero@maderapulp.it

Numero licenza uso logo: PEFC/18-31-926

MANIFATTURA DEL SEVESO S.P.A.

Via A. Vespucci, 20 - 24046 Osio Sotto (BG)
Tel.: 035.881950 - Fax: 035.4823427

info@manifatturadelseveso.it www.manifatturadelseveso.it

Numero di licenza d'uso logo PEFC: PEFC/18-31-874

M.B. PAPER'S S.R.L.

Via Volta, 13 - 34071 Cormons (GO)
Tel.: 0481.60800 - Fax: 0481.60883

info@mbpaper.it www.mbpaper.it

Numero di licenza d'uso logo PEFC: PEFC/18-31-449

MONDI SAN PIETRO IN GÙ S.R.L.

Via Mazzini, 21 - 35010 San Pietro in Gù (PD)
Tel.: 049.9458400

Fax: 049.9455204

info.novasac@mondigroup.com

www.mondigroup.com

Numero di licenza d'uso logo PEFC: PEFC/18-31-207

NUCERIA ADESIVI S.R.L.

Via Lamia - Zona Ind.le - 84015 Nocera Superiore (SA)
Tel.: 081.0280300

Fax: 081.5143929

nucerialab@nuceriaadesivi.com

www.nuceriaadesivi.com

Numero di licenza d'uso logo PEFC: PEFC/18-31-528



NUOVO SCATOLIFICIO VALTENNA S.R.L.

C.Da Girola Valtenna 43
63900 Fermo (FM)

Tel.: 0734.64791

Fax: 0734.647990

info@valtenna.it www.valtenna.it

Numero di licenza d'uso logo PEFC: PEFC/18-31-337

O.G.M. S.P.A.

Prima Strada, 87 - Z.I. - 35129 Padova

Tel.: 049.8076266

Fax: 049.8076212

ogm@ogm.it www.ogm.it

Numero di licenza d'uso logo PEFC: PEFC/18-31-292

PACKLIST S.R.L.

C.so F.lli Cervi, 22 - 10093 Collegno (TO)

Tel.: 011.4111556

Fax: 011.4110376

etichette@packlistto.com www.drorys.it

Numero di licenza d'uso logo PEFC: PEFC/18-31-879

PARATO S.R.L.

Via della Tecnica, 11 - 04011 Aprilia (LT)

Tel.: 06.9286331

Fax: 06.92060005

info@parato.it www.parato.it

Numero di licenza d'uso logo PEFC: PEFC/18-31-244



PALLADIO GROUP S.P.A.

Via Cresole, 8 - 36031
Dueville (VI)

Tel.: 0444.947111

Fax: 0444.945862

info@palladiogroup.com www.palladiogroup.com

Numero di licenza d'uso logo PEFC: PEFC/18-32-14



PLASTIC STRATOSFERA S.R.L.

Via Novarino, 3/5 - 23899 Robbiate (LC)
Tel.: 039.511803 - Fax: 039.513069

info@plasticstratosfera.it www.plasticstratosfera.it

Numero di licenza d'uso logo PEFC: PEFC/18-31-592

PLURIONDA S.P.A.

Via E. Mattei, 1 - 31059 Zero Branco (TV)
Tel.: 0422.485131 - Fax: 0422.485145

plurionda@pro-gestspa.it www.pro-gestspa.it

Numero di licenza d'uso logo PEFC: PEFC/18-32-16



POLIGRAFICA
VENETA

POLIGRAFICA VENETA S.R.L.

Via Mazzini, 64
35010 San Pietro in Gù (PD)

Tel.: 049.5991121

Fax: 049.5991393

info@poligraficaveneta.it

www.poligraficaveneta.it

Numero di licenza d'uso logo PEFC: PEFC/18-31-267

POOL PACK INDUSTRIA S.R.L.

Via Anna Frank, 104 - Località Sabbione - 42100 Reggio Emilia

Tel.: 0522.394057

Fax: 0522.344233

www.poolpack.com

Numero di licenza d'uso logo PEFC: PEFC/18-31-232

R.D.M. OVARO S.P.A.

Via della Cartiera, 27 - 33025 Ovaro (UD)

Tel. 043.367241

<http://borntobeconverted.com>

Licenza uso logo: PEFC/18-31-980

RENO DE MEDICI S.P.A. - STABILIMENTO SANTA GIUSTINA

Località Campo

32035 Santa Giustina (BL)

Tel.: 0437.8811

Fax: 0437.8812

rdm_marketing@pec.rdmgroup.com

www.renodemedici.it

Numero licenza uso logo: PEFC/18-31-896

ROTOLIFICIO BERGAMASCO S.R.L.

Via G. Pascoli, 7/9

24020 Gorle (BG)

Tel.: 035.4237311

Fax: 035.4237302

contattaci@errebi-srl.it www.errebi-srl.it

Numero licenza uso logo: PEFC/18-31-986

Carta e trasformatori

INTERNATIONAL PAPER

ReY

The *easy* and
effective Brand

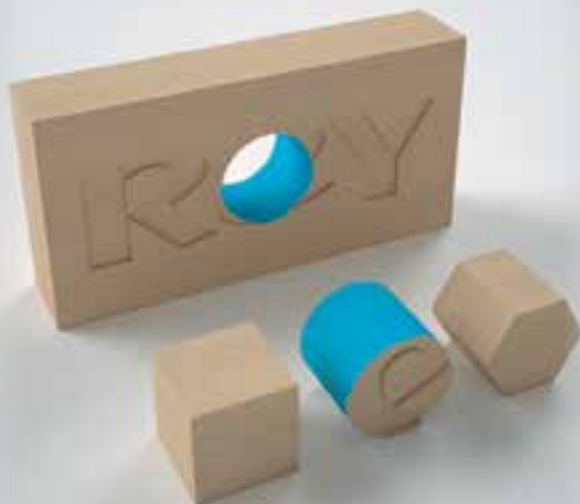

facile da scegliere, facile da usare



Rey ha creato una gamma di carte per l'ufficio per rispondere a tutte le esigenze di stampa. Siamo sempre alla ricerca di nuove idee per offrire al consumatore prodotti e soluzioni facili da usare.



SACCHETTIFICIO MANTUCCI S.R.L.

Via Monte Bianco, 1
06039 Torre Matigge di Trevi (PG)

Tel.: 0742.381693

Fax: 0742.78649

www.mantucci.com

Numero di licenza d'uso logo PEFC: PEFC/18-31-387



SEDA INTERNATIONAL PACKAGING GROUP

Corso Salvatore D'Amato, 84 - 80022 Arzano (NA)
Tel.: 081.7319111 - Fax: 081.7310302

info@sedagroup.org

www.sedagroup.org

Numero di licenza d'uso logo PEFC:

PEFC/18-31-129

Fondata a Napoli nel 1964, Seda opera oggi con 11 stabilimenti produttivi in 4 paesi europei ed 1 in Nord America. E' specializzata nella produzione di contenitori rigidi in cartoncino, astucci, film flessibile e contenitori in plastica. Leader nei mercati dell'ice cream e del fast

food, è un gruppo che lavora con grande impegno e passione investendo nelle migliori tecnologie e nello sviluppo delle persone con grande attenzione alla sostenibilità ambientale e nel rispetto della natura.

SMURFIT KAPPA ITALIA S.P.A. Orsenigo

Via Don Gnocchi, 27 - 22030 Orsenigo (CO)

Tel.: 031.6351111 - Fax: 031.631200

www.smurfitkappa.it

Numero di licenza d'uso logo PEFC: PEFC/18-31-284

SMURFIT KAPPA ITALIA S.P.A. ANIA PAPER

Via del Mulino - 55051 Ponte all'Ania (LU)

Tel.: 0583.70031 - Fax: 0583.709179

ania.paper@smurfitkappa.it

www.smurfitkappa-ania.com



STAR PENNSYLVANIA NEW FLOWER S.P.A.

Divisione Carta - Giftwrap division
Via Forgaria, 1 (C.l. Ponte Rosso)
33078 San Vito al Tagliamento (PN)
Tel.: 0434.845727
Fax: 0434.845735

infofilcas@starfilcas.it

www.starfilcas.it

Numero di licenza d'uso logo PEFC: PEFC/18-31-219

STAR SpA veste il regalo. Nata nel 1963, da 50 anni specializzata in produzione di nastri decorativi. Nel '93, con Filcas, leader in carta regalo, diventa 1° polo industriale Europeo a produrre e commercializzare nastri e carta coordinati. Molti nel mondo ci scelgono, per capacità di consulenza in acquisto e servizio postvendita. Continuità e ricerca ci rendono 1° sul mercato, con novità e invenzioni. Ricerca di prodotti a basso o nullo impatto ambientale, dedica attenzioni al rispetto ambientale. I materiali offerti sono innocui per la salute, in ottemperanza alle normative vigenti.

TICOM S.R.L.

Via Ansaldi, 25 - 29100 Piacenza (PC)
Tel.: 0523.623021 - Fax: 0523.623025

andrea@ticomidea.it

www.ticomidea.it

Numero di licenza d'uso logo PEFC: PEFC/18-31-464

TIPOGRAFIA BANFI S.R.L.

Via dei Mulini, 25 - 22100 Como (CO)

Tel.: 031.520540 - Fax: 031.591458

federicobanfi@tipografiabanfi.it

www.tipografiabanfi.it

Numero di licenza d'uso logo PEFC: PEFC/18-31-605

TURCONI S.P.A.

Via Mazzini, 192 - 20020 Ceriano Laghetto (MB)

Tel.: 02.9602769

Fax: 02.96701182

info@sacchettificio-turconi.com

www.turconi.com

VIMER S.R.L.

Via E.Mattei, 30 - 06016 San Giustino (PG)

Tel.: 075.8618901

Fax: 075.856203

info@vimer.it

www.vimer.it

Numero di licenza d'uso logo PEFC: PEFC/18-31-156

VED CARTA S.R.L.

Via Confalonieri, 9 - 23894 Cremella (LC)

Sedi: Via Aldo Moro 3 Cremella - Via Leopardi 11 Barzago

Tel.: 031.874460

Fax: 031.874632

info@vedcarta.it

www.vedcarta.it

[#vedcarta](https://www.instagram.com/vedcarta)

Numero di licenza d'uso logo PEFC: PEFC/18-31-793

VENETA ROTO S.R.L.

Via Torricelli, 31 - 37136 Verona

Tel.: 045.8622574

Fax: 045.8620163

info@venetaroto.com

www.venetaroto.com

Numero di licenza d'uso logo PEFC: PEFC/18-31-840

ZAMBAITI PARATI S.P.A.

Via A. Pertini, 2 - 24021 Albino (BG)

Tel.: 035.7591111 - Fax: 035.773169

info@zambaitiparati.com

www.zambaitiparati.com

Numero di licenza d'uso logo PEFC: PEFC/18-31-290

Packaging, imballaggi in carta e cartone

scatole,
confezioni,
espositori,
cartotecnica
ecc ...



comieco

Consorzio Nazionale Recupero e Riciclo
degli Imballaggi a base Cellulosica

Imballaggi certificati realizzati con fibre vergini e riciclate

La certificazione di Catena di Custodia nel settore cartario è diffusa sia tra i produttori di materia prima che tra i produttori di packaging e le aziende che la ottengono sono in continuo aumento, segno di un crescente interesse ambientale sia da parte di chi produce imballi che dei loro clienti.

Le imprese della filiera cartaria hanno modificato negli anni i loro processi produttivi rendendoli sempre più sostenibili e anche grazie a Comieco, Consorzio Nazionale Recupero e Riciclo degli Imballaggi a base Cellulosica e le associazioni di categoria (Assocarta e Assografici), gli imballaggi in carta e cartone si sono modificati attraverso interventi di ecodesign e di ottimizzazione delle risorse. Questo sviluppo è stimolato anche dagli utilizzatori di imballaggi e dalla grande distribuzione che indicano tra gli obiettivi di sostenibilità dei propri imballaggi un maggiore utilizzo di materiali derivanti da risorse rinnovabili.

Le aziende del packaging sono costantemente impegnate a monitorare il ciclo di vita della loro produzione fino al riciclo per rispondere alle aspettative economiche, ambientali e sociali di tutti. Prodotti come gli imballaggi di carta e cartone, infatti, vengono usati quotidianamente da milioni di persone e non sono apprezzati unicamente per le caratteristiche funzionali, ma anche per la loro provenienza da fonte certa e per la loro riciclabilità. Questo impegno "etico" dei materiali è un elemento che è parte integrante della catena del valore e viene riconosciuto dai consumatori.

L'immissione sul mercato di un imballaggio in carta, cartone e cartoncino contrassegnato dal logo PEFC suggella l'impegno di una filiera intera che opera da sempre nel rispetto della tutela ambientale.

Chi è Comieco

Comieco (www.comieco.org) è il Consorzio Nazionale Recupero e Riciclo degli Imballaggi a base Cellulosica, nato nel 1985 dalla volontà di un gruppo di aziende del settore cartario interessate a promuovere il concetto di "imballaggio ecologico". La finalità principale del Consorzio è il raggiungimento, attraverso un'incisiva politica di prevenzione e di sviluppo della raccolta differenziata, dell'obiettivo di riciclo dei rifiuti di imballaggi cellulosici previsto dalla normativa europea (direttiva 2004/12/CE che ha integrato e modificato la direttiva 94/62/CE).

Sono associati a Comieco circa 3.300 tra produttori ed importatori di carta e cartone per imballaggi, trasformatori, importatori di imballaggi e piattaforme di lavorazione macero.



A. DE ROBERTIS & FIGLI S.P.A.

Via per Noci (Z.I.) - 70017 Putignano (BA)

Tel.: 080.4911966 - Fax: 080.4934103

derobertis@derobertis.it www.derobertis.it

Numero di licenza d'uso logo PEFC: PEFC/18-31-475

ADERCARTA S.P.A.

Via Marzaghetta, 3 - 25030 Adro (BS)

Tel.: 030.7356054 - Fax: 030.7450026

info@adercarta.it www.adercarta.it

Numero di licenza d'uso logo PEFC: PEFC/18-31-369

ALPIPLAST KG

Via J. Kravogl 10, Zona produttiva Tell - 39020 Partschins (BZ)

Tel.: 0473.965052

Fax: 0473.965053

info@alpiplast.it www.alpiplast.it

Numero di licenza d'uso logo PEFC: PEFC/18-31-724

ALTERNAPAK PRODUCTION S.R.L.

-Indirizzo: 1 Via Mazzini, 60 - 35010 San Pietro in Gù (PD)

Tel.: 049.9455497

Fax: 049.9455112

Numero di licenza d'uso logo PEFC: PEFC/18-31-847

ANTONIO SADA & FIGLI S.P.A.

Via Pacinotti, snc - 84090 Pontecagnano (SA)

Tel.: 089.3866611

Fax: 089.383155

www.packagingevolution.it

Numero licenza uso logo: PEFC/18-32-32

APP ITALIA S.R.L.

Via Longhin, 71 - 35129 Padova

Tel.: 049.86971

Fax: 049.8697212

info@appitalia.it www.asiapulppaper.com

Numero di licenza d'uso logo PEFC: PEFC/18-31-198

A.R.T. CART S.R.L.

Via degli Alpini, 6 - 33015 Moggio Udinese (UD)

Tel.: 0433.550243

Fax: 0433.550535

www.artcart.it

Numero licenza uso logo: PEFC/18-31-945

ARTEGRAF S.R.L.

Via Vittorini, 20/B - 06012 Cerbara - Città di Castello (PG)

Tel.: 075.8511141 - Fax: 075.8519035

info@artegrafstampa.it www.artegrafstampa.it

Numero di licenza d'uso logo PEFC: PEFC/18-31-297

ARTI GRAFICHE BOCCIA S.P.A.

Via Tiberio Claudio Felice, 7 - 84131 Salerno

Tel.: 089.303311 - Fax: 089.771017

info@artigrafeboccia.com

www.artigraficheboccia.it

Numero di licenza d'uso logo PEFC: PEFC/18-31-379

ARTI GRAFICHE REGGIANE & LAI S.P.A.

Via dell'Industria, 19 - 42025 Cavriago (RE) Emilia Romagna

Tel.: 0522.946411 - Fax: 0522.941194

artigrafe@artigrafe.it www.artigrafiche.it

Numero di licenza d'uso logo PEFC: PEFC/18-31-285

BERGAPACK S.R.L.

Via E. Mianto, 16 - 31030 Vallà di Riese Pio X (TV)

Tel.: 0422.832336 - Fax: 0422.832288

www.pro-gestspa.it

Numero licenza uso logo: PEFC/18-32-16

BLASETTI S.P.A.

Via Naro, 59 - 00040 Pomezia (RM)

Tel.: 06.910981

Fax: 06.91098443

blasetti@uni.net www.blasetti.com

Numero di licenza d'uso logo PEFC: PEFC/18-31-596

BOVO S.P.A.

Via Cavin di Sala, 167 - 30035 Mirano (VE)

Tel.: 041.5790011

Fax: 041.5700206

info@bovo-bags.com www.bovo-bags.com

Numero di licenza d'uso logo PEFC: PEFC/18-31-102



BOX MARCHE S.P.A.

Via San Vincenzo, 67 - 60013

Corinaldo (AN)

Tel.: 071.797891

Fax: 071.7978950

www.boxmarche.it

commerciale@boxmarche.it

Numero licenza uso logo: PEFC/18-31-225

Azienda cartotecnica di primaria importanza, con un'esperienza di oltre 40 anni. Progetta e produce astucci, espositori e fasce in cartoncino litografato teso e microonda accoppiata. Il personale altamente qualificato è la risorsa chiave del successo aziendale. Esperienza, idee e competenze al servizio del cliente, di qualsiasi categoria merceologica, per la sua piena soddisfazione. L'attenzione alla qualità, all'ambiente e alla sicurezza, anche alimentare, completano il profilo aziendale.

C.C.M. COOP. CARTAI MODENESE S.C.

Via F. Malavolti, 12 - 41122 Modena

Tel.: 059.2589211 - Fax: 059.2589289

info@coopcartai.it www.coopcartai.it

Numero di licenza d'uso logo PEFC: PEFC/18-31-161



CARTARIA MONZESE S.R.L.

Via San Luigi, 15 - 20861 San Damiano di Brugherio (MI)

Tel.: 039.2020652 - Fax: 039.837511

www.cartariamonzese.it

Numero di licenza d'uso logo PEFC: PEFC/18-31-112

CARTIERA DI CARBONERA S.P.A.

Via Borgo Padova, 67 - 35012 Camposampiero (PD)

Tel.: 049.5790744 - Fax: 049.5793492

cartieradicarbonera@pro-gestspa.it www.pro-gestspa.it

Numero di licenza d'uso logo PEFC: PEFC/18-32-16

CARTIERA FRANCESCANTONIO CERRONE S.P.A.

Via delle Antichità, 1 - 03031 Aquino (FR)

Tel.: 0776.728012

cartiera.cerrone@tin.it www.cartierafrancescantoniocerrone.it

Numero di licenza d'uso logo PEFC: PEFC/18-31-624

CARTIERE SACI S.P.A.

Strada della Ferriera, 17 - 37100 Verona

Tel.: 045.8550077 - Fax: 045.8550024

vendite@cartieresaci.com www.cartieresaci.com

Numero di licenza d'uso logo PEFC: PEFC/18-31-710

CARTITALIA S.R.L.

Via Motte, 50 - 44026 Mesola (FE)

Tel.: 0533.993571

Fax: 0533.993566

cartitalia@pro-gestspa.it www.pro-gestspa.it

Numero di licenza d'uso logo PEFC: PEFC/18-32-16

CARTOGRAFICA GALEOTTI S.P.A.

Via per Vorno, 15/17 - 55060 Guamo (Capannori) Lucca

Tel.: 0583.403444 - Fax: 0583.947838

info@cartograficagaleotti.com www.cartograficagaleotti.com

Numero di licenza d'uso logo PEFC: PEFC/18-31-211



CARTOGRAFICA VENETA S.P.A.

Via Strada per Bagnolo, 9

36045 Lonigo (VI)

Tel.: 0444.726511

Fax: 0444.438980

info@carven.it www.carven.it

Numero di licenza d'uso logo PEFC: PEFC/18-31-256

CARTONSTRONG ITALIA S.R.L. - UNIPERSONALE

Via Baradello, 15 - 20052 Monza (MB)

Tel.: 039.7391310 - Fax: 039.7391316

www.pro-gestspa.it

Numero di licenza d'uso logo PEFC: PEFC/18-32-16

CARTOTECNICA GARANZINI S.R.L.

Via Saffi, 21 - 20013 Magenta (MI)

Tel.: 02.97298414

Fax: 02.9792154

garanzini@garanzini.com www.garanzini.com

Numero di licenza d'uso logo PEFC: PEFC/18-31-370

CARTOTECNICA GRAFICA VICENTINA S.R.L.

Via Nazionale Vancimuglio, 58 - 36040 Grumolo Delle Abbadesse (VI)

Tel.: 0444.580681 - Fax: 0444.583705

www.cgvpack.it

Numero di licenza d'uso logo PEFC: PEFC/18-31-769

CARTOTECNICA JESINA S.R.L.

Viale dell'Industria, 14 - 60035 Jesi (AN)

Tel.: 0731.207602

Fax: 0731.56411

info@cartotecnicajesina.com

www.cartotecnicajesina.com

Numero di licenza d'uso logo PEFC: PEFC/18-31-388

CARTOTECNICA POSTUMIA S.P.A.

Via Provinciale, 15 - 35010 Carmignano di Brenta (PD)

Tel.: 049.9438999

Fax: 049.5958785

postumia@postumia.it www.postumia.it

Numero di licenza d'uso logo PEFC: PEFC/18-31-353

CARTOTECNICA TIFERNATE S.P.A.

Fraz. S. Lucia, 36 - 06012 Città di Castello (PG)

Tel.: 075.862941

Fax: 075.8629427

info.tifernate@autajon.it www.autajon.com

Numero di licenza d'uso logo PEFC: PEFC/18-31-328



**CARTOTECNICA
VENETA SPA** FLEXIBLE PACKAGING
SOLUTIONS

CARTOTECNICA VENETA S.P.A.

Via Rebecca, 2 - 35010 San Pietro in Gù (PD)

Tel.: 049.9455111

Fax: 049.9455112

info@cartotecnicaveneta.com www.cartotecnicaveneta.com

Numero di licenza d'uso logo PEFC: PEFC/18-31-294

CARTULARIA S.P.A.

Loc. Stazione - 67052 Balsorano (AQ)

Tel.: 0863.950950

www.cartularia.it

Numero di licenza d'uso logo PEFC: PEFC/18-31-681



CHIERESE PAK S.R.L.

Zona Ind. Fontaneto, Str. Fontaneto, 36 - 10023 Chieri (TO)
Tel.: 011.9477111 - Fax: 011.9477166
info@chierese.it www.cartotecnica-chierese.com
Numero di licenza d'uso logo PEFC: PEFC/18-31-218

CHINCHIO INDUSTRIA GRAFICA S.R.L.

Via Pacinotti, 10/12 - 35030 Rubano (PD)
Tel.: 049.8738711
Fax: 049.8738708
info@chinchio.it www.chinchio.it
Numero di licenza d'uso logo PEFC: PEFC/18-31-257

D'AURIA PRINTING S.P.A.

Zona Industriale Destra Tronto - 64016 Sant'Egidio alla Vibrata (TE)
Tel.: 0861.80401
Fax: 0861.8040200
info@dauriagroup.com www.dauriagroup.com
Numero licenza uso logo: PEFC/18-31-954

DECORFEL S.P.A.

Via San Giacomo, 42 - 33098 San Martino al Tagliamento (PN)
Tel.: 0434.899582 - Fax: 0434.899594
info@decorfel.com www.decorfel.com
Numero di licenza d'uso logo PEFC: PEFC/18-31-787

ERRESTAMPA S.R.L.

Via Portico, 27 - 24050 Orio al Serio (BG)
Tel.: 035.533160 - Fax: 035.533474
www.errestampa.com
Numero di licenza d'uso logo PEFC: PEFC/18-31-623

ESSEQUATTRO S.P.A.

Fraz. Camazzole, 1/A - 35010 Carmignano di Brenta (PD)
Tel.: 049.9430366
Fax: 049.5958930
info@so4.it www.so4.it
Numero di licenza d'uso logo PEFC: PEFC/18-31-452

EUROGRAFICA S.N.C.

Via Romairone 42 - E Rosso - 16163 Genova (GE)
Tel.: 010.715999
giuseppemarrazzo@eurograficagenova.net
Licenza uso logo: PEFC/18-32-27/12

EUROGRAFICA S.R.L.

Via 1° Maggio, 233 - 10062 -Luserna San Giovanni (TO)
Tel.: 0121.900174
Fax: 0121.909504
eurografica@vds.it
Numero di licenza d'uso logo PEFC: PEFC/18-31-861

EUROGRAPHIC S.R.L.

S.P. 181 Paullo - Cavaione - 20067 Paullo (MI)
Tel.: 02.90634061 - Fax: 02.90659667
info@eurographicsrl.com www.eurographicsrl.com
Numero di licenza d'uso logo PEFC: PEFC/18-31-855

EURPACK GIUSTINI SACCHETTI S.R.L.

Via dell'industria, 13 - 04011 Aprilia (LT)
Tel.: 06.92045200 - Fax: 06.92045224
info@eurpack.it www.eurpack.it
Numero di licenza d'uso logo PEFC: PEFC/18-31-327



FORMBAGS S.P.A.

Via del Commercio,
2 - 41043 Formigine
(MO)

Tel: 059.4486 - Fax: 059.556054
info@formbags.it www.formbags.com
Numero di licenza d'uso logo PEFC: PEFC/18-31-77

Fondata in Italia nel 1967, FormBags produce Shopping Bags personalizzabili e gift packaging esclusivi (bauletti, scatole a molla, gift box etc.) per qualsiasi settore merceologico, mettendo a disposizione una vasta scelta di materiali, formati, finiture e nobilitazioni.

FOTOLITO VARESCO ALFRED GMBH S.R.L.

Via Nazionale, 57 - 39040 Ora (BZ)
Tel. e Fax: 0471.803800
info@varesco.it www.varesco.it
Numero di licenza d'uso logo PEFC: PEFC/18-31-616



GHELFI ONDULATI S.P.A.

Via dei lavoratori, 10
23010 Buglio in Monte (SO)
Tel.: 0342.623000
Fax: 0342/620533
info@ghelfiondulati.com www.ghelfiondulati.com
Numero di licenza d'uso logo PEFC: PEFC/18-31-07

GOLD PRINT S.R.L.

Via Inzani, 25 - 26015 Soresina (CR)
Tel.: 0374.340726
Fax: 0374.340727
info@goldprintsrl.it www.gold-print.it
Numero di licenza d'uso logo PEFC: PEFC/18-31-700

GRAFICHE TROTTA PERUGIA S.R.L.

Via Togliatti, 19/21 - Loc. Terrioli - 06073 Corciano (PG)
Tel.: 075.6978342
Fax: 075.6978544
grottaperugia@tiscali.it www.grafichetrotta-perugia.it
Numero di licenza d'uso logo PEFC: PEFC/18-31-806



GUT S.R.L.

Via Circonvallazione, 6 - 47030 S.Mauro Pascoli (FC)

Telefono: 0541.933416

info@gutchemical.it www.gutchemical.it

Numero di licenza d'uso logo PEFC: PEFC/18-31-593

IBERPULP S.R.L.

Viale delle Margherite, 36 - 20070 Dresano (MI)

Tel.: 02.98871226 - Fax: 02.98870842

umberto.grazzini@iberpulp.eu

Numero di licenza d'uso logo PEFC: PEFC/18-31-552

ICIS S.P.A.

V.le A. Moro, 24 - 24030 Mozzo (BG)

Tel.: 035.612336 - Fax: 035.615030

info@icis.eu www.icis.eu

Numero di licenza d'uso logo PEFC: PEFC/18-31-293

INDUSTRIA GRAFICA EUROSTAMPA S.P.A.

Viale Rimembranza, 20 - 12041 Bene Vagienna (CN)

Tel.: 0172.651811 Fax: 0172.651827

info@eurostampa.com www.eurostampa.com

Numero licenza uso logo: PEFC/18-31-999

INTERPACK ITALIA S.P.A.

Via Fratelli Calvi, 15 - 24122 Bergamo (BG)

Tel.: 035.4249511

Fax: 035.322220

www.interpack.it

Numero licenza uso logo: PEFC/18-31-985

IPI S.P.A.

Corso Salvatore D'Amato - Traversa dell'Agnolo - 80022 Arzano (NA)

Tel.: 081.7304111 - Fax: 081.7304400

ipi@sedagroup.org www.sedagroup.org

Numero di licenza d'uso logo PEFC: PEFC/18-31-632

ISEM S.R.L.

Via Gianolio, 31 - 27029 Vigevano (PV)

Tel.: 0381.874711

Fax: 0381.83121

isem@isemgroup.it marta.soldi@isemgroup.it www.isemgroup.it

Numero licenza uso logo: PEFC/18-31-884

ISONOVA S.R.L.

Via Brandizzo, 144 - 10088 Volpiano (TO)

Tel.: 011.9955476

Fax: 011.9955477

info@isonova.it www.isonova.it

Numero licenza uso logo: PEFC/18-31-906

KARO DRUCK KARLHEINZ KOFLER & CO. KG

Via Pillhof, 25 - 39057 Frangart (BZ)

Tel.: 0471.630400

Fax: 0471.630404

info@karodruck.it www.karodruck.it

Numero di licenza d'uso logo PEFC: PEFC/18-31-864

LA CARTA S.R.L.

Via Consortile zona Asi Vega, 6 - 81030 Teverola (CE)

Tel.: 081.7318162

info@lacarta.eu www.lacarta.eu

Numero di licenza d'uso logo PEFC: PEFC/18-31-802

LEONARDUS S.R.L.

Via Vasco De Gama, 29 - 41019 Soliera (MO)

Tel.: 059.853411 - Fax: 059.847272

info@leonardus.it www.leonardus.it

Numero di licenza d'uso logo PEFC: PEFC/18-31-431

LITOGRAFIA EFFE E ERRE S.N.C.

Via E. Sestan, 29 - 38121 Trento (TN)

Tel.: 0461.821356

Fax: 0461.422462

info@effeerre.tn.it www.effeerre.tn.it

Numero di licenza d'uso logo PEFC: PEFC/18-32-27/02

LITOGRAFICA EDITRICE SATURNIA S.N.C.

Via Caneppele, 46 - 38121 Trento

Tel.: 0461.822636 - Fax: 0461.822624

info@editricesaturnia.com www.editricesaturnia.com

Numero di licenza d'uso logo PEFC: PEFC/18-31-767

MAINETTI BAGS S.R.L.

Via Codalunga, 90 - 31030 Mignagola di Carbonera (TV)

Tel.: 0422.6901 - Fax: 0422.445501

info@mainettibags.com www.mainetti.com

Numero di licenza d'uso logo PEFC: PEFC/18-31-495

M.C. LIRI CARTIERA S.R.L.

Via Roma, 230 - 03036 Isola del Liri (FR)

Tel.: 0776.808848 - Fax: 0776.806703

m.c.liri@gmail.com

Numero di licenza d'uso logo PEFC: PEFC/18-31-556

MEDAC S.R.L.

Via Roberto Wenner, 52 - 84131 Salerno (SA)

Tel.: 089.301466

Fax: 089.302069

info@medac.it www.medac.it

Numero licenza uso logo: PEFC/18-31-933



MEDHEA S.R.L.

Strada della Rezza, 28 - 10020 Andezeno (TO)

Tel.: 011.0133595

Fax: 011.0133596

cristina.vincoli@medhea.com

<http://cartotecnicaonline.com>

Numero licenza uso logo: PEFC/18-31-916

MIDI BAGS S.R.L.

Via Gian Lorenzo Bernini, 134 - 35010 San Giorgio in Bosco (PD)

Tel.: 049.9451711

Fax: 049.9451700

info@midibags.com

www.midibags.com

Numero di licenza d'uso logo PEFC: PEFC/18-31-617

MISS SPACE S.R.L.

Via Nazionale, 58 - 36040 Grumolo delle Abbadesse (VI)

Tel.: 0444.580681

Fax: 0444.583705

info@missspace.it

www.misspace.it

Numero di licenza d'uso logo PEFC: PEFC/18-31-719

MODULIMPIANTI S.N.C. DI CARLA INNOCENTI E C.

Via Abruzzi, 9 - 20056 Grezzago (MI)

Tel.: 02.90931606

Fax: 02.90931625

info@modulimpianti.it

www.modulimpianti.it

Numero di licenza d'uso logo PEFC: PEFC/18-31-573

MORRESI ENZO & C. S.R.L.

Via dell' Industria, 27 - 62010 Pollenza (MC)

Tel.: 0733.201307

Fax: 0733.203472

info@morresiboxes.com

www.morresiboxes.com

Numero di licenza d'uso logo PEFC: PEFC/18-31-635

NIGELLI IMBALLAGGI S.R.L.

Via Ca' De Testi, 16/2 - 40037 Sasso Marconi (BO)

Tel.: 051.6750696

Fax: 051.6750620

reception@nigelliimballaggi.it

www.nigelliimballaggi.it

Licenza uso logo: PEFC/18-31-1005

NUOVA TECNOSTAMPA DI ANDREA MELONI & C. S.N.C.

Via Dei Campazzi, 23 - 21040 Gerenzano (VA)

Tel.: 02.96793557

Fax: 02.96793571

info@nuovatecnostampa.it

www.nuovatecnostampa.it

Licenza uso logo: PEFC/18-31-1015



NUOVO SCATOLIFICIO

VALTENNA S.R.L.

C.Da Girola Valtenna 43

63900 Fermo (FM)

Tel.: 0734.64791

Fax: 0734.647990

info@valtenna.it

www.valtenna.it

Numero di licenza d'uso logo PEFC: PEFC/18-31-337

ONDULATI MARANELLO S.P.A.

Via Tazio Nuvolari, 28/40 - 41053 Maranello (MO)

Tel.: 0536.934311 - Fax: 0536.934303

info@ondulatimaranello.com

www.ondulatimaranello.com

Numero di licenza d'uso logo PEFC: PEFC/18-32-16

ONDULATO TREVIGIANO S.R.L.

Via Castellana, 90 - 31036 Ospedaletto d'Istrana (TV)

Tel.: 0422.832336 - Fax: 0422.730739

otv@pro-gestspa.it

www.pro-gestspa.it

Numero di licenza d'uso logo PEFC: PEFC/18-32-16



PALLADIO GROUP S.P.A.

Via Cresole, 8 - 36031

Dueville (VI)

Tel.: 0444.947111

Fax: 0444.945862

info@palladiogroup.com

www.palladiogroup.com

Numero di licenza d'uso logo PEFC: PEFC/18-32-14



PACK + S.R.L.

Via Asiago, 1/D

31030 Castello di Godego (TV)

Tel.: 0423.760587

Fax: 0423.760576

info@packpiu.com

www.packpiu.com

Numero di licenza d'uso logo PEFC: PEFC/18-31-425

La Pack+ S.r.l. opera da anni nel settore del packaging e della produzione di astucci in cartone ed expo. Una dedizione alla qualità l'ha portata ad affermarsi come azienda leader del settore. Progettare, controllare, ottimizzare: tre azioni che in sinergia fanno evolvere la quotidiana attività verso due obiettivi comuni: la qualità offerta ai propri clienti e una gestione forestale Responsabile e Sostenibile. La Pack+ S.r.l. è certificata UNI EN ISO 9001, UNI EN ISO 14001, FSC e PEFC.

PLASTIC STRATOSFERA S.R.L.

Via Novarino, 3/5 - 23899 Robbiate (LC)

Tel.: 039.511803

Fax: 039.513069

info@plasticstratosfera.it

www.plasticstratosfera.it

Numero di licenza d'uso logo PEFC: PEFC/18-31-592



PLASTICA VALMISA S.P.A.

S.S. Arciviese 160 - 60010 Pianello di Ostra (AN)
Tel.: 071.688686 - Fax: 071.688550

info@valmisa.it www.valmisa.it

Numero di licenza d'uso logo PEFC: PEFC/18-31-163

PLURIONDA S.P.A.

Via E. Mattei, 1 - 31059 Zero Branco (TV)
Tel.: 0422.485131 - Fax: 0422.485145

plurionda@pro-gestspa.it www.pro-gestspa.it

Numero di licenza d'uso logo PEFC: PEFC/18-32-16

PRO-GEST S.P.A.

Via Castellana, 90 - 31036 Ospedaletto d'Istrana (TV)
Tel.: 0422.832336 - Fax: 0422.832288

www.pro-gestspa.it

Numero di licenza d'uso logo PEFC: PEFC/18-32-16

PUSTERLA 1880 S.P.A.

Via A. Pusterla, 4 - 21040 Venegono Inferiore (VA)
Tel.: 0331.856500

info@pusterla1880.com www.pusterla1880.com

Numero di licenza d'uso logo PEFC: PEFC/18-31-604

R.D.M. OVARO S.P.A.

Via della Cartiera, 27 - 33025 Ovaro (UD)
Tel. 043.367241

<http://bomtobeconverted.com>

Licenza uso logo: PEFC/18-31-980

RAIPAPER S.R.L.

Via Napoli, 187 - 03036 Isola del Liri (FR)
Fax: 0776.807440

raipaper_logistic@libero.it

Numero di licenza d'uso logo PEFC: PEFC/18-31-779



REGGIANI ARTI GRAFICHE S.R.L.

Via Dante Alighieri, 50 - 21010 Brezno di Bedero (VA)
Tel.: 0332.546401
Fax: 0332.546452

artigrafiche@reggiani.it
www.reggiani.it

Licenza uso logo: PEFC/18-31-989

Reggiani Arti Grafiche è strutturata per soddisfare molteplici esigenze produttive: pre stampa, impaginazione automatica, stampa digitale, stampa offset e roto offset, legatoria a ciclo completo, cellophanatura e lavorazioni personalizzate, stoccaggio/logistica. Ogni anno Reggiani Arti Grafiche produce centinaia di migliaia di prodotti in diversi formati e di diverse tipologie: libri, scolastica, riviste, periodici, cataloghi, listini, filatelia, corporate identity, fumettistica e materiale POS.

RM S.R.L.

Via Console Flaminio, 5/7 - 20134 Milano

Tel.: 02.21711648

Fax: 02.23951808

rmmilano@rmmilano.it www.rmmilano.it

Numero di licenza d'uso logo PEFC: PEFC/18-31-500

SABOX S.R.L.

Via Nazionale km 41 - 84015 Nocera Superiore (SA)

Tel.: 089.3866611

Fax: 089.383155

info@sabox.it www.sabox.it

Numero licenza uso logo: PEFC/18-32-32

SADA PACKAGING S.R.L.

Via Salvemini, snc - 84098 Pontecagnano Faiano (SA)

Tel.: 089.3866611

Fax: 089.383155

www.packagingevolution.it

Numero licenza uso logo: PEFC/18-31-839

SAN GAETANO IMBALLAGGI S.R.L.

Via della tecnica, 5/7 - 36045 Lonigo (VI)

Tel.: 0444.830040

Fax: 0444.834931

info@sangaetanospa.com www.sangaetanospa.com

Numero di licenza d'uso logo PEFC: PEFC/18-31-641

SA.P.E.M S.A.S.

Fraz. Vernetto, 18/H - 10050 Chianocco (TO)

Tel.: 0122.640821

Fax: 0122.640825

info@sapem.it www.sapem.it

Numero di licenza d'uso logo PEFC: PEFC/18-31-712



Seda
INTERNATIONAL
PACKAGING GROUP

SEDA INTERNATIONAL PACKAGING GROUP

Corso Salvatore D'Amato, 84 - 80022 Arzano (NA)

Tel.: 081.7319111

Fax: 081.7310302

info@sedagroup.org

www.sedagroup.org

Numero di licenza d'uso logo PEFC:

PEFC/18-31-129

Fondata a Napoli nel 1964, Seda opera oggi con 11 stabilimenti produttivi in 4 paesi europei ed 1 in Nord America. E' specializzata nella produzione di contenitori rigidi in cartoncino, astucci, film flessibile e contenitori in plastica. Leader nei mercati dell'ice cream e del fast food, è un gruppo che lavora con grande impegno e passione investendo nelle migliori tecnologie e nello sviluppo delle persone con grande attenzione alla sostenibilità ambientale e nel rispetto della natura.



SCAT. DI MECAROZZI DOTT. E. & C. S.N.C.

Via Traversa Valdichiana est, 105 - 53049 Torrita di Siena (SI)
Tel.: 0577.685386

Fax: 0577.687709

info@scat-packaging.it www.scat-packaging.it

Numero di licenza d'uso logo PEFC: PEFC/18-31-501

SCATOLIFICIO BURZIO & C. S.R.L.

Strada Chieri, 85 - 10020 Andezeno (TO)

Tel.: 011.9434826/9434041

Fax: 011.9434481

info@scatburzio.it

Licenza uso logo: PEFC/18-31-998

SCATOLIFICIO CARTOTECNICA EXPERT S.R.L.

Via Lugagnano, 24 - 37060 Caselle di Sommacampagna (VR)

Tel.: 045.8582071 - Fax: 045.8589094

expert.eziotempra@alice.it

Numero licenza uso logo: PEFC/18-31-951

SERCHIO DISTRIBUZIONE S.R.L.

Via Luigi Luciani, 22 - 00197 Roma

Tel.: 06.3225387 - Fax: 06.32500826

mgrabau@serchiodistribuzione.com

www.serchiopaper.com

Numero di licenza d'uso logo PEFC: PEFC/18-31-620

SG&CO S.R.L.

Via Nuova Valassina, 21 - 22040 Lurago D'Erba (CO)

Tel.: 031.698983

Fax: 031.6940049

info@bordozero.it

www.bordozero.it

Numero licenza uso logo: PEFC/18-32-31

SIFIM S.R.L.

Contrada Pantano - Belpasso (CT)

Tel.: 089.3866611

Fax: 089.383155

info@sabox.it

www.sabox.it

Numero licenza uso logo: PEFC/18-32-32

S.I.S. SOCIETÀ ITALIANA SCATOLE S.P.A.

Via Camagre, 31 - 37063 Isola della Scala (VR)

Tel.: 045.7300577

Fax: 045.7300462

info@sis-spa.it

www.sis-spa.it

Numero di licenza d'uso logo PEFC: PEFC/18-31-659

SRT ITALIA S.R.L.

Località Ponte Talloria, 7 - 12060 Roddi (CN)

Tel.: 0173.615681

Fax: 0173.439891

roddi@srt-italia.it

www.srt-italia.it

Numero di licenza d'uso logo PEFC: PEFC/18-31-613

STILGRAF S.R.L.

Strada statale 28, 6/A - 12080 Vicoforte (CN)

Tel.: 0174.563111

Fax: 0174.569265

dir.basso@stilgraf.it

<http://stilgraf.it>

Numero di licenza d'uso logo PEFC: PEFC/18-31-830

TADDIA S.P.A.

Via Viara, 2250 - 40024 Castel San Pietro Terme (BO)

Tel.: 051.944973

Fax: 051.941262

info@taddia.com

www.taddia.com

Numero di licenza d'uso logo PEFC: PEFC/18-31-726



PALLADIO GROUP S.p.A.

Sede Legale: Via Cresole, 8

36031 Dueville (VI)

Tel: + 39 0444947111

Stabilimenti:

Dueville; Thiene; Pontedera;

Tullamore (Irlanda);

Vrsac (Serbia); Obninsk (Russia)

E-Mail: info@palladiogroup.com

Internet: www.palladiogroup.com

Fornitura di Packaging e Servizi per l'Industria Farmaceutica e Cosmetica

- Astucci e scatole in cartoncino teso e micro-onda.
- Fogli illustrativi in bobina singola, doppia e tripla (Multispace), stesi, piegati e con perforazione
- Booklets
- Etichette autoadesive in bobina
- Stampa di alluminio in bobina per blister
- Bollinatura e serializzazione astucci
- Divisione Artwork

Certificazioni:

- ISO 9001
- OHSAS 18001
- CoC-FSC
- ISO 14001
- CoC-PEFC
- (FSC Chain of Custody)



TIPOGRAFIA BANFI S.R.L.

Via dei Mulini, 25 - 22100 Como (CO)
Tel.: 031.520540 - Fax: 031.591458

federicobanfi@tipografiabanfi.it

www.tipografiabanfi.it

Numero di licenza d'uso logo PEFC: PEFC/18-31-605

TIPOGRAFIA RONGONI S.R.L.

Via Sardegna, 12 - 46041 Asola (MN)

Tel.: 0376.729566

Fax: 0376.729570

info@rongoni.com

Numero di licenza d'uso logo PEFC: PEFC/18-31-584

TREVIKART S.R.L.

Via Castellana, 90 - 31036 Ospedaletto d'Istrana (TV)

Tel.: 0422.832336

Fax: 0422.730739

trevikart@pro-gestspa.it www.pro-gestspa.it

Numero di licenza d'uso logo PEFC: PEFC/18-32-16

TREVIKART S.R.L. DIVISIONE CUBOXAL

Via Cendon, 20 - 31057 Silea (TV)

Tel.: 0422.460020

Fax: 0422.360796

info@cuboxal.it

www.pro-gestspa.it

Numero di licenza d'uso logo PEFC: PEFC/18-32-16

TREVIKART S.R.L. DIVISIONE ZERO BRANCO

Via G. Taliercio, 37 - 31059 Zero Branco (TV)

www.pro-gestspa.it

Numero di licenza d'uso logo PEFC: PEFC/18-32-16

UNISACCO S.R.L.

Via Cividate, 31 - 25037 Pontoglio (BS)

Tel.: 030.7471073

Fax: 030.7470265

info@unisacco.it

www.unisacco.it

Numero licenza uso logo: PEFC/18-31-948

VED CARTA S.R.L.

Via Confalonieri, 9 - 23894 Cremella (LC)

Sedi: Via Aldo Moro 3 Cremella

Via Leopardi 11 Barzago

Tel.: 031.874460

Fax: 031.874632

info@vedcarta.it

www.vedcarta.it

#vedcarta

Numero di licenza d'uso logo PEFC: PEFC/18-31-793

ZANOTTI CARTA INDUSTRIA S.R.L.

Via San Filippo Neri, 2/BCD - 25039 Travagliato (BS)

Tel.: 030.6863328

Fax: 030.6864760

info@zanotticartaindustria.it

Licenza uso logo: PEFC/18-31-1007



Carta per la casa e sanitaria

asciugatutto,
carta igienica,
fazzoletti,
ecc ...



ARIETE S.R.L.

Via Gino Palumbo, 37 - 84013 Cava de' Tirreni (SA)
Tel.: 089.463882 - Fax: 089.341144

www.cartieraariete.it

Numero di licenza d'uso logo PEFC: PEFC/18-31-547

CARTIERE CARRARA S.P.A.

Via Cav. Lav. Mario Carrara, 12 - 55012 Tassignano (LU)
Tel.: 0583.985101 - Fax: 0583.981429

info@cartierecarrara.com www.cartierecarrara.com

Numero di licenza d'uso logo PEFC: PEFC/18-31-130

CARTIERA CONFALONE S.P.A.

Via S. Pietro, 147 - 84010 Maiori (SA)
Tel.: 089.877059 - Fax: 089.851516

info@confalone.it www.confalone.it

Numero licenza uso logo: PEFC/18-31-929

CARTIERA DEL VIGNALETTO S.R.L.

Loc. tre Ponti, 8 - 37050 S. Maria di Zevio (VR)
Tel.: 045.6069005

Fax: 045.6069116

www.vignaletto.com

Numero licenza uso logo: PEFC/18-31-931

CARTIERA DI TOLENTINO S.R.L.

Via Borgo cartiere, 20 - 62029 Tolentino (MC)
Telefono: 0733.956601

Fax: 0733.966401

tolentino@pro-gestspa.it www.pro-gestspa.it

Numero licenza uso logo: PEFC/18-32-16

CARTIERA GIUSTA S.R.L.

Via Sandro Pertini - 55011 Altopascio (LU)
Tel.: 0572.43078 - Fax: 0572.43530

Numero di licenza d'uso logo PEFC: PEFC/18-31-396

CARTIERA SAN GIORGIO S.R.L.

Via Vincenzo Malenchini, 13
16158 Genova

Tel.: 010.639159

Fax: 010.639153

info@cartierasangiorgio.it www.cartierasangiorgio.it

Numero di licenza d'uso logo PEFC: PEFC/18-31-386

CARTIERA SAN LORENZO S.R.L.

Via del Molino - 54013 Gassano-Fivizzano (MS)
Tel.: 0585.998045

Fax: 0585.99214

info@cartierasanlorenzo.it

Numero di licenza d'uso logo PEFC: PEFC/18-31-398

CARTIERE VILLA LAGARINA S.P.A.

Via A. Pesenti, 1 - 38060 Villa Lagarina (TN)
Tel.: 0464.411511 - Fax: 0464.410400

www.pro-gestspa.it

Numero di licenza d'uso logo PEFC: PEFC/18-32-16

CARTINDUSTRIA EUROCARTE S.R.L.

Via del Centenario, 166 - 55016 Porcari (LU)
Tel.: 0583.211222

Fax: 0583.297322

info@eurocartasrl.com www.eurocartasrl.com

Numero licenza uso logo: PEFC/18-31-917

CARTINDUSTRIA VENETA S.R.L.

Via Monte Grappa, 5/7 - 36050 Quinto Vicentino (VI)
Tel.: 0444.356080 - Fax: 0444.357153

info@venetacart.com www.venetacart.com

Numero di licenza d'uso logo PEFC: PEFC/18-31-535

INDUSTRIE CELTEX S.P.A.

Loc. il Teso - Via Trav. Del Marginone, 21/23 - 55015 Montecarlo (LU)
Tel.: 0583.2741

Fax: 0583.277777

info@celtex.it www.celtex.it

Numero di licenza d'uso logo PEFC: PEFC/18-32-24

CENTRALCARTA S.R.L.

Via XXV Aprile, 9/13 - 55010 Badia Pozzeveri - Altopascio (LU)
Tel.: 0583.278045 - Fax: 0583.278602

info@centralcarta.it www.centralcarta.it

Numero di licenza d'uso logo PEFC: PEFC/18-31-214

CLEAN PAPER CONVERTING S.R.L.

Via del Marginone, 437 - 55100 Loc. Antraccoli (LU)
Tel.: 0583.981055 - Fax: 0583.983661

mail@cleanpaper.it www.cleanpaper.it

Numero di licenza d'uso logo PEFC: PEFC/18-31-648

CMC COMPANY S.R.L.

Via Provinciale, 4 - 10010 Loranze (TO)
Tel.: 0125.561100 - Fax: 0125.561199

cmc@cmccompany.it www.cmccompany.it

Numero di licenza d'uso logo PEFC: PEFC/18-31-529

DAINA S.R.L.

Via Borgosatollo, 80/b - 25010 Montirone (BS)
Tel.: 030.2677512

Fax: 030.267641

commerciale@dainasrl.com

www.rotolidaina.it

Numero di licenza d'uso logo PEFC: PEFC/18-31-560

Estr. 1873



Cartiere Carrara



Tuscany
Tissue Products
Qualità e tradizione



Linee dedicate al mercato Professional e Consumer



BulkySoft



Dalle bobine madri al prodotto finito



Al centro del nostro lavoro mettiamo sempre il rispetto per la natura

Cartiere Carrara S.p.A. • Via Cav. Lav. Mario Carrara, 12 • I - 55012 Tassignano (Lu) • Tel + 39 0583 985101 • info@cartierecarrara.com



DENI S.R.L.

Via Pietro Mascagni, 7 - 55016 Porcari (LU)
Tel.: 0583.295798

info@deni.it

www.deni.it

Numero licenza uso logo PEFC: PEFC/18-31-893

DRYLOCK TECHNOLOGIES S.R.L.

Via delle Azalee, 13 - 20090 Buccinasco (MI)
Tel.: 02.488691 - Fax: 02.48869620

info@drylock.eu

<http://drylock.eu>

Numero di licenza d'uso logo PEFC: PEFC/18-31-610

EUROFIL S.R.L.

Contrada Cancelli, 11 - 64035 Castilenti (TE)
Tel.: 0861.99971

eurofil@eurofil.it

www.eurofil.it

Numero di licenza d'uso logo PEFC: PEFC/18-31-663

EUROPROSAN S.P.A.

Via Tonale, 157 - 21050 Marnate (VA)
Tel.: 0331.367111 - Fax: 0331.367197

info@europrosan.com

www.europrosan.com

Numero di licenza d'uso logo PEFC: PEFC/18-31-732



EUROVAST S.P.A.

Via della Chiesa - Fraz. Toringo
55012 Capannori (LU)

Tel.: 0583.98461

Fax: 0583.984620

info@eurovast.com

www.eurovast.com

Numero di licenza d'uso logo PEFC: PEFC/18-32-10

FATER S.P.A.

Via A. Volta, 10 - 65129 Pescara (PE)
Tel.: 085.3551111

www.fatergroup.com

Numero licenza uso logo: PEFC/18-31-897

FAS S.P.A.

Str. Vicinale Contrada Forchetta ZI - 70033 Corato (BA)
Tel.: 080.8728856

Fax: 080.8721891

info@fas-spa.it

www.fas-spa.it

Numero licenza uso logo: PEFC/18-31-934

FIPPI S.P.A.

Via San Martino, 60 - 20017 Rho (MI)
Tel.: 02.93207920

info@fippi.com

www.fippi.com

Numero di licenza d'uso logo PEFC: PEFC/18-31-355

FOSCART S.R.L.

Via Voiron, 19 - 36061 Bassano del Grappa (VI)
Tel.: 0424.567510 - Fax: 0424.567488

info@foscart.it

www.foscart.it

Numero di licenza d'uso logo PEFC: PEFC/18-31-709

FUTURA LINE INDUSTRY S.R.L.

Zona industriale ASI - Loc. Ceraso - 81025 Marcanise (CE)
Tel.: 0823.820939 - Fax: 0823.820710

info@flisrl.it

<http://futorialine.eu>

Numero di licenza d'uso logo PEFC: PEFC/18-31-520

HARTMANN FORMED S.R.L.

Via della Metallurgia, 12 - 37139 Verona (VR)
Tel.: 045.8182463 - Fax: 045.8510733

www.hartmann.it

Numero licenza uso logo: PEFC/18-31-910

GRUPPO SOFIDEL

SOFIDEL S.P.A.

DELICARTA S.P.A.

Stabilimenti di Porcari, Valdottavo, Monfalcone

Via di Lucia, 23 - 55016 Porcari (LU)

Tel.: 0583.2681 - Fax: 0583.290001

sofidel@sofidel.it

www.sofidel.it

Numero di licenza d'uso logo PEFC: PEFC/18-32-06

I.C.A. S.R.L. INDUSTRIA CARTOGRAFICA ALBESE

Via Monviso, 31 - 12040 Corneliano d'Alba (CN)

Tel.: 0173.610250

Fax: 0173.614955

sales@ica-tissue.it

www.ica-tissue.it

Numero di licenza d'uso logo PEFC: PEFC/18-31-368

IGO S.R.L.

Via Palazzo, 46 - 24061 Albano Sant'Alessandro (BG)

Tel.: 035.583078 - Fax: 035.583124

custserv@igo.it

www.icatissue.com

Numero di licenza d'uso logo PEFC: PEFC/18-31-729

INDUSTRIA CARTARIA FENILI S.P.A.

Via Sottomonte, 2/4 - Frazione Coselli - 55012 Capannori

Tel.: 0583.947736 - Fax: 0583.403053

reception@ictit.eu

www.fenili.lu

Numero di licenza d'uso logo PEFC: PEFC/18-31-461

DUE MONDI DIVERSI PER UN MONDO PIÙ VERDE.

La Certificazione PEFC™
per Lucart Professional Strong
e Smile Lucart.



Lucart Professional Strong e Smile Lucart sono la conferma dell'attenzione di Lucart Group verso l'ambiente.

Strong è la linea di prodotti tissue di alta qualità dedicata al mercato Professional.

Smile è la gamma completa di prodotti tissue per la grande distribuzione.

Due linee dedicate a due mercati diversi unite dalla certificazione PEFC™, la garanzia che la pura cellulosa utilizzata deriva da foreste gestite in maniera sostenibile.



INDUSTRIE CARTARIE TRONCHETTI S.P.A.

Zona Industriale Diecimo
55023 Borgo a Mozzano (LU)
Tel.: 0583.888888
Fax: 0583.888990

info@ictit.eu www.ictgroup.net

Numero di licenza d'uso logo PEFC: PEFC/18-32-07

ITALPAPER S.P.A.

Via C. Piaggia, 382 - 55100 Lucca (LU)
Tel.: 0583.461111 - Fax: 0583.461140

info@italpaper.it www.italpaper.it

Numero di licenza d'uso logo PEFC: PEFC/18-31-785

LA CARTA S.R.L.

Via Consortile zona Asi Vega, 6 - 81030 Teverola (CE)
Tel.: 081.7318162 - Fax: 081.4614910

info@lacarta.eu www.lacarta.eu

Numero di licenza d'uso logo PEFC: PEFC/18-31-802

LUCART S.P.A.

Via Ciarpi, 77 - 55016 Porcari (LU)
Tel.: 0583.2140
Fax: 0583.299051

info@lucartgroup.com www.lucartgroup.com

Numero di licenza d'uso logo PEFC: PEFC/18-32-05

MAIN S.P.A.

Zona Industriale Valbasento, Isola 258, Comparto C - 75010 Pisticci Scalo (MT)
Tel.: 0835.461411 - Fax: 0835.461422

info@mainspa.com <http://new.mainspa.com>

Numero di licenza d'uso logo PEFC: PEFC/18-31-852

MOZZATE NONWOVENS S.R.L.

Via al Corbè, s/n - 22076 Mozzate (CO)
Tel.: 0331.83601

Fax: 0331.836060

www.suominen.fi

Numero di licenza d'uso logo PEFC: PEFC/18-31-582

PACK SERVICE S.R.L.

Via Leccio, 1425 - Padule - 55016 Porcari (LU)
Tel.: 0583.211077 - Fax: 0583.298684

info@packserviceitalia.it www.packserviceitalia.it

Numero licenza uso logo: PEFC/18-31-967



PAPERDI S.R.L.

Via Appia Antica, 53
81020 San Nicola la Strada (CE)
Tel.: 0823.490011
Fax: 0823.256360

info@paperdi.it

www.paperdi.it

Numero di licenza d'uso logo PEFC: PEFC/18-31-377

PAPERGROUP S.P.A.

Via Tazio Nuvolari, 23 - Loc. Carraia - 55012 Capannori (LU)

Tel.: 0583.98221 - Fax: 0583.982292

www.papergroup.it

Numero licenza uso logo: PEFC/18-31-891

REALCARTA S.R.L.

Via Osteria, sn - 06060 Agello (PG)

Tel.: 075.695833 - Fax: 075.695758

info@realcarta.com www.realcarta.com

Numero di licenza d'uso logo PEFC: PEFC/18-31-523

ROCCA PAPER MILL S.R.L.U.

Via Provinciale Lodovica snc - 55023 Borgo a Mozzano (LU)

Tel. 0583.888041

info@roccapapermill.com www.roccapapermill.com

Numero di licenza d'uso logo PEFC: PEFC/18-31-597

ROTOFRESH - ROTOCHEF S.R.L.

Via Capigliera, 14 - 31020 Sernaglia della Battaglia (TV)

Tel.: 0438.966101 - Fax: 0438.966118

info@rotofresh.com www.rotofresh.com

Numero di licenza d'uso logo PEFC: PEFC/18-31-828

SANTEX S.P.A.

Via Alberto Santurro, 2 - 36040 Meledo di Sarego (VI)

Tel.: 0444.822100 - Fax: 0444.821264

certificates@santex.it www.santex.it

Numero di licenza d'uso logo PEFC: PEFC/18-31-812

SCA HYGIENE PRODUCTS S.P.A.

Via della Madonnina, 37 - 55010 Capannori (LU)

Tel.: 0583.938611

Fax: 0583.938640

www.sca.com

Numero di licenza d'uso logo PEFC: PEFC/16-33-1406

S.I.CELL S.P.A.

Via Occhiobello, 625/2 - 45024 Fiesso Umbertiano (RO)

Tel.: 0425.740777

Fax: 0425.754774

sicell@sicell.it

www.sicell.it

Numero licenza uso logo: PEFC/18-31-902

S.I.L.C. S.P.A.

Strada provinciale, 35 - km 4 - 26017 Trescore Cremasco (CR)

Tel.: 0373.2711

Fax: 0373.274762

info@silcitalia.com

www.silc.it

Numero di licenza d'uso logo PEFC: PEFC/18-31-416

SIMPLY CART S.R.L.

Via della Lama, 21 - 51013 Chiesina Uzzanese (PT)

Tel.: 0572.480088

Fax: 0572.48369

info@simplycart.it

www.simplycart.it

Numero di licenza d'uso logo PEFC: PEFC/18-31-853

SVAS BIOSANA S.P.A. - DIVISIONE FARMEX

Via Colle, 104 - 80049 Somma Vesuviana (NA)

Tel.: 081.8931992

Fax: 081.8931807

svas.biosana@svas.it

www.svas.it

Numero licenza uso logo: PEFC/18-31-961

TISSUNION EUROP S.R.L. UNIPERSONALE

Via XXV Aprile, 11 - 55011 Badia Pozzeveri - Altopascio (LU)

Tel.: 0583.278600

Fax: 0583.277017

info@tissunion.com

www.tissunion.com

WORLD CART S.R.L.

Via Gramsci, 32 - 26043 Persico Dosimo (CR)

Tel.: 0372.54334

Fax: 0372.493054

info@worldcart.it

www.worldcart.it

Numero di licenza d'uso logo PEFC: PEFC/18-31-255



Distributori di carta



Carte grafiche,
cartotecniche,
buste, carta
per ufficio,
ecc ...

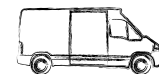

4M CUTTING MULTISERVICE S.R.L.

Via Cutigliano, 25-27 - 00148 Roma

Tel.: 06.6534604

Fax: 06.6551639

info@4mcm.it

www.4mcm.it

Numero licenza uso logo: PEFC/18-31-680



AM.TO S.N.C.

S.S. n. 35 Dei Giovi, 157 - 20037 Paderno Dugnano (MI)

Tel.: 02.9181355 - Fax: 02.99042848

info@amto.it

www.amto.it

Numero di licenza d'uso logo PEFC:

PEFC/18-31-324

Dal 1966 AM.TO è un riferimento sicuro nel settore del "paper converting". La produzione comprende bobine industriali, rotoli asciugamani, carta igienica jumbo, asciugamani interfogliati "C", "V", "Z", veline facciali e carta igienica interfogliata. L'attenzione per l'ambiente e la gestione forestale sono per AM.TO. sinonimi di uno standard qualitativo elevato che è da sempre nostro impegno primario. Il certificato è stato rilasciato da ICILA (www.icila.org).

APAPER S.R.L.

Via del tipografo, 2/2 - 40138 Bologna

info@apaper.it

www.apaper.it

Numero di licenza d'uso logo PEFC: PEFC/18-31-870

APP ITALIA S.R.L.

Via Longhin, 71 - 35129 Padova

Tel.: 049.86971

Fax: 049.8697212

info@appitalia.it

www.asiapulppaper.com

Numero di licenza d'uso logo PEFC: PEFC/18-31-198

A.R.T. CART S.R.L.

Via degli Alpini, 6 - 33015 Moggio Udinese (UD)

Tel.: 0433.550243

Fax: 0433.550535

www.artcart.it

Numero licenza uso logo: PEFC/18-31-945



BRIZZI DISTRIBUZIONE ITALIA S.P.A.

Via Evangelista Torricelli - 00071 Pomezia (RM)

Tel.: 06.5050571

Fax: 06.5050122

info@brizzi-italia.it

www.brizzi-italia.it

Numero di licenza d'uso logo PEFC: PEFC/18-31-631

BURGO DISTRIBUZIONE S.R.L.

Via dei Missaglia, 97 - edificio B1 - 20142 Milano

Tel.: 02.893941

Fax: 02.89394282

Stabilimenti certificati: Milano, Casalecchio di Reno (BO) e Pomezia (RM)

www.burgodistribuzione.com

Numero di licenza d'uso logo PEFC: PEFC/18-32-21

BOLIS S.P.A.

Via Sama, 6 - 24030 Presezzo (BG)

Tel.: 035.467511

Fax: 035.618679

info@e-bolis.com

www.e-bolis.com

Numero di licenza d'uso logo PEFC: PEFC/18-31-348



robertamolteni@c86.it

www.c86.it

Numero di licenza d'uso logo PEFC: PEFC/18-31-215

CARTARIA MONZESE S.R.L.

Via San Luigi, 15 - 20861 San Damiano di Brughiero (MI)

Tel.: 039.2020652 - Fax: 039.837511

www.cartariamonzese.it

Numero di licenza d'uso logo PEFC: PEFC/18-31-112

CARTARIA SUBALPINA S.P.A.

Via Giosuè Carducci, 3-5 - 10092 Beinasco (TO)

Tel.: 011.6812300

Fax: 011.6811170

info@cartariasubalpina.it

www.cartariasubalpina.it

Numero di licenza d'uso logo PEFC: PEFC/18-31-158

CARTINDUSTRIA EURO CARTA S.R.L.

Via del Centenario, 166 - 55016 Porcari (LU)

Tel.: 0583.211222

Fax: 0583.297322

info@eurocartasrl.com

www.eurocartasrl.com

Numero licenza uso logo: PEFC/18-31-917



COMUNICA S.P.A.

Via Uruguay, 53

35127 Padova

Tel.: 049.8700980

Fax: 049.8700981

info@comunica-pd.com

www.comunica-pd.com

Numero di licenza d'uso logo PEFC: PEFC/18-31-159

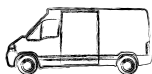

DBC PAPER S.R.L.

SP23R del Colle del Sestriere, 30 - 10060 Candiolo (TO)

Tel.: 011.9625428 - Fax: 011.9621315

info@dbcpaper.com www.dbcpaper.com

Licenza uso logo: PEFC/18-31-1016

DECORFEL S.P.A.

Via San Giacomo, 42 - 33098 San Martino al Tagliamento (PN)

Tel.: 0434 899582 - Fax: 0434 899594

info@decorfel.com www.decorfel.com

Numero di licenza d'uso logo PEFC: PEFC/18-31-787

DUE EMME PACK S.R.L.

Via Castelfranco, 44 - 40017 San Giovanni in Persiceto (BO)

Tel.: 051.822231 - Fax: 051.826271

info@dueemmpack.it www.dueemmpack.it

Numero licenza uso logo: PEFC/18-31-935

ECOPAPER DI FABRIS GIAN FRANCO

Via Slovenia, 25 - 33100 Udine

Tel.: 0432.602211

Fax: 0432.602853

ecopaper@ecopaper.it www.ecopaper.it

Numero di licenza d'uso logo PEFC: PEFC/18-31-319

EPAPER S.R.L.

Via Della Borsa, 1/D - 31033 Castelfranco Veneto (TV)

Tel.: 0423.746480

info@epaperitalia.it www.epaperitalia.it

Licenza uso logo: PEFC/18-31-1017

FRATELLI ROTTA S.R.L.

Via provinciale per Dolzago, 23 - 23848 Oggiono (LC)

Tel.: 0341.269222 - Fax: 0341.579279

info@fratellirotta.com www.fratellirotta.com

Numero di licenza d'uso logo PEFC: PEFC/18-31-350

FORNAROLI CARTA S.P.A.

Via Trebbia, 71 - 29121 Piacenza (PC)

Tel.: 0523.484944 - Fax: 0523.482660

fornaroli@fornarolipaper.com www.fornarolipaper.com

Numero di licenza d'uso logo PEFC: PEFC/18-31-553

GROSSI CARTA MANTOVA S.P.A. - SOCIO UNICO

S.S. Alto Polesana Km 1,2 (Via Ostiglia 10/F) - 46100 Mantova (MN)

Tel.: 0376.2381

Fax: 0376.372237

info@grossicarta.com www.grossicarta.com

Numero di licenza d'uso logo PEFC: PEFC/18-31-128

IGEPA ITALIA S.R.L.

Via Lisbona, 10 - 35127 Padova (PD)

Tel. 049.8078533 - 8078655

info@igepaitalia.com www.igepaitalia.it

Numero di licenza d'uso logo PEFC: PEFC/18-31-132

INTERPACK ITALIA S.P.A.

Via Fratelli Calvi, 15 - 24122 Bergamo (BG)

Tel.: 035.4249511

Fax: 035.322220

www.interpack.it

Numero licenza uso logo: PEFC/18-31-985

KARO DRUCK KARLHEINZ KOFLER & CO. KG

Via Pillhof, 25 - 39057 Frangart (BZ)

Tel.: 0471.630400

Fax: 0471.630404

info@karodruck.it www.karodruck.it

Numero di licenza d'uso logo PEFC: PEFC/18-31-864

LEONARDUS S.R.L.

Via Vasco De Gama, 29 - 41019 Soliera (MO)

Tel.: 059.853411

Fax: 059.847272

info@leonardus.it www.leonardus.it

Numero di licenza d'uso logo PEFC: PEFC/18-31-431

N. TOZZI S.R.L.

Via Salvatore Orlando, 6 - 57123 Livorno

Tel.: 0586.891284

Fax: 0586.883049

info@ntozzi.com www.ntozzi.com

Numero di licenza d'uso logo PEFC: PEFC/18-31-600

NOVA POPYRA S.R.L.

Via Austria, 1 - 37069 Villafranca di Verona (VR)

Tel.: 045.6304992

Fax: 045.6309254

info@novapapypira.it www.novapapypira.it

Numero di licenza d'uso logo PEFC: PEFC/18-31-599

OFFICART S.R.L.

Via Pradazzo, 7 - 40012 Calderara di Reno (BO)

Tel.: 051.6466248

Fax: 051.725367

officart@officart.com www.officart.com

Numero di licenza d'uso logo PEFC: PEFC/18-31-554

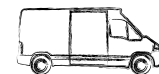

ORGANIZZAZIONE CALEGARI & G. S.R.L.

Via Mengoni, 4 - 20121 Milano (MI)

Tel.: 02.30315146

micol.mattia@calegariieg.it

Numero licenza uso logo PEFC: PEFC/18-31-944

PAC SERVICE S.P.A.

Via Julia, 47/51 - 35010 Perarolo di Vigonza (PD)

Tel.: 049.725708

Fax: 049.625426

ordini@pacservice.it

www.pacservice.it

Numero di licenza d'uso logo PEFC: PEFC/18-31-706

PLASTIC STRATOSFERA S.R.L.

Via Novarino, 3/5 - 23899 Robbiate (LC)

Tel.: 039.511803 - Fax: 039.513069

info@plasticstratosfera.it www.plasticstratosfera.it

Numero di licenza d'uso logo PEFC: PEFC/18-31-592

POLYEDRA S.P.A.

Via Edison, 96 - 20019 Settimo Milanese (MI)

Tel.: 02.335511

Fax: 02.33551555

info@polyedra.com

www.polyedra.com

Numero di licenza d'uso logo PEFC: PEFC/14-33-00002

ROLL PRODUCTS S.R.L.

Via delle Industrie, 1

20090 Settala (MI)

Tel.: 02.9589152

www.rollproducts.it

Numero licenza uso logo: PEFC/18-31-970

ROXCEL ITALIA S.R.L.

Via Napoleone III / Galleria Vezza, 12 - 37069 Villafranca di Verona (VR)

Tel.: 045.6305796 - Fax: 045.6304549

www.roxcel.com

Numero di licenza d'uso logo PEFC: PEFC/18-31-757

SERCHIO DISTRIBUZIONE S.R.L.

Via Luigi Luciani, 22 - 00197 Roma

Tel.: 06.3225387 - Fax: 06.32500826

mgrabau@serchiodistribuzione.com

www.serchiopaper.com

Numero di licenza d'uso logo PEFC: PEFC/18-31-620

SRT ITALIA S.R.L.

Località Ponte Talloria, 7 - 12060 Roddi (CN)

Tel.: 0173.615681 - Fax: 0173.439891

roddi@srt-italia.it

www.srt-italia.it

Numero di licenza d'uso logo PEFC: PEFC/18-31-613



STAR PENNSYLVANIA NEW FLOWER S.P.A.

Divisione Carta - Giftwrap division

Via Forgharia, 1 (C.I. Ponte Rosso)

33078 San Vito al Tagliamento (PN)

Tel.: 0434.845727

Fax: 0434.845735

infofilcas@starfilcas.it

www.starfilcas.it

Numero di licenza d'uso logo PEFC: PEFC/18-31-219

STAR SpA veste il regalo. Nata nel 1963, da 50 anni specializzata in produzione di nastri decorativi. Nel '93, con Filcas, leader in carta regalo, diventa 1° polo industriale Europeo a produrre e commercializzare nastri e carta coordinati. Molti nel mondo ci scelgono, per capacità di consulenza in acquisto e servizio postvendita. Continuità e ricerca ci rendono 1° sul mercato, con novità e invenzioni. Ricerca di prodotti a basso o nullo impatto ambientale, dedica attenzioni al rispetto ambientale. I materiali offerti sono innocui per la salute, in ottemperanza alle normative vigenti.



BRIZZI

DISTRIBUZIONE

L'impegno per uno sviluppo sostenibile, oltre che un valore etico, rappresenta per la Brizzi Distribuzione un'importante variabile nella gestione dell'azienda e un fattore strategico di competizione sul mercato. La tutela dell'ambiente naturale e sociale, lo sviluppo culturale ed economico, sono aspetti essenziali della qualità della vita della collettività. Nel quadro di un'efficace strategia di salvaguardia ambientale, la Brizzi Distribuzione ribadisce il proprio impegno a privilegiare la commercializzazione di carta e cartoni prodotti con materie prime che provengano esclusivamente da aree forestali gestite nel rispetto delle politiche ambientali, in conformità con i regolamenti in vigore.

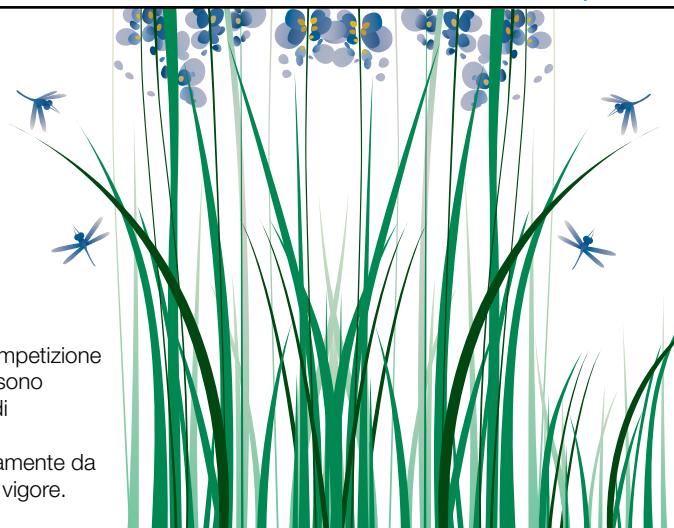



VALPACO - ITALY S.R.L

Galleria San Babila 4/D 20/B - 20122 Milano

Tel. 02.75390161

Fax: 02.87162937

ediscacciati@valpaco.com

www.valpaco.com



APP

USE OUR PAPER, WE PLANT MORE TREES.

Dalla materia prima al prodotto finito nel rispetto dell'ambiente

Il gruppo APP segue lo sviluppo dei suoi prodotti dalla coltivazione della materia prima fino alla trasformazione del prodotto finito, in una filiera produttiva consapevole delle risorse naturali coinvolte ed attenta all'ambiente.

Il nostro impegno nella tutela e conservazione ambientale procede ininterrotto dal 2013, con l'obiettivo di promuovere la sostenibilità in tutta la filiera produttiva, ridurre le emissioni di anidride carbonica e lavorare insieme alle comunità locali.

Consapevoli delle nostre capacità di affrontare sfide sempre più impegnative, dal 2014 abbiamo lanciato un programma di conservazione e restauro di 1 milione di ettari di foresta in Indonesia.

Vogliamo offrire ai nostri clienti un valore aggiunto, ad un prodotto di qualità.

APP ITALIA SRL
via G. Longhin, 71 - 35129 Padova
Tel +39 049 86971 - Fax +39 049 8697212
Email info@appitalia.it
Web www.asiapulppaper.com
[facebook.com/appitalia](https://www.facebook.com/appitalia)



PEFC™
PEFC18-51-198

Editori e stampatori

Giornali,
riviste,
brochure,
ecc ...





2MV GRAFICA S.R.L.

Via Robert Baden-Powell, 2 - 10024 Moncalieri (TO)
Tel.: 011.6467169

Fax: 011.6469735

info@2mvgrafica.com www.2mvgrafica.com

Numero di licenza d'uso logo PEFC: PEFC/18-31-436

ABRAMO PRINTING & LOGISTICS S.P.A.

Località Difesa - Zona Industriale - 88050 Caraffa di Catanzaro (CZ)
Tel.: 0961.900001 - Fax: 0961.954000

info@abramo.com www.abramo.com

Numero licenza uso logo: PEFC/18-31-919

A.C.M. S.P.A.

Località Pantano - 80011 Acerra (NA)

Tel.: 081.8823000

Fax: 081.8827170

info@acmspa.com www.acmspa.com

Numero di licenza d'uso logo PEFC: PEFC/18-31-858

ALTAVIA ITALIA S.R.L.

Alzaia Naviglio Pavese, 78/3 - 20142 Milano

Tel.: 02.303043

Fax: 02.303043250

t.moise@altavia.it www.altavia-group.com

ANTEZZA TIPOGRAFI S.R.L.

Zona Industriale La Martella - 75100 Matera

Tel.: 0835.307512 - Fax: 0835.307510

info@antezza.it www.antezza.it

Numero di licenza d'uso logo PEFC: PEFC/18-31-176

ANTOLINI TIPOGRAFIA S.R.L. UNIPERSONALE

Via Fabbrica 52/a - 38079 Tione di Trento (TN)

Tel.: 0465.322856

Fax: 0465.329315

tipografia@antolini.net www.antolini.net

Numero licenza uso logo: PEFC/18-32-27/10

ARBE GUATTERI S.R.L.

Via don Milani, 12 - 42043 Praticello di Gattatico (RE)

Tel.: 0522.908766

Fax: 0522.908000

Numero di licenza d'uso logo PEFC: PEFC/18-31-820

ARTEGRAF S.R.L.

Via Vittorini, 20/B - 06012 Cerbara - Città di Castello (PG)

Tel.: 075.8511141

Fax: 075.8519035

info@artegrafstampa.it www.artegrafstampa.it

Numero di licenza d'uso logo PEFC: PEFC/18-31-297

ARTIGRAFICHE BIANCA & VOLTA S.R.L.

Via del Santuario, 2 - 20060 Trucazzano (MI)

Tel.: 02.9583416

Fax: 02.95309406

biancavolta@mac.com

Numero licenza uso logo: PEFC/18-31-964

ARTI GRAFICHE BOCCIA S.P.A.

Via Tiberio Claudio Felice, 7 - 84131 Salerno

Tel.: 089.303311 - Fax: 089.771017

info@artigraficheboccia.com

www.artigraficheboccia.it

Numero di licenza d'uso logo PEFC: PEFC/18-31-379

ARTI GRAFICHE M. & G. PIROVANO S.R.L.

Via Pascoli, 41 - 20090 Novegro di Segrate (MI)

Tel.: 02.7560159 - Fax: 02.7561079

info@mgpirovano.com www.mgpirovano.com

Numero di licenza d'uso logo PEFC: PEFC/18-31-542

ARTI GRAFICHE REGGIANE & LAI S.P.A.

Via dell'Industria, 19 - 42025 Cavriago (RE) Emilia Romagna

Tel.: 0522.946411 - Fax: 0522.941194

artigrafiche@artigrafiche.it www.artigrafiche.it

Numero di licenza d'uso logo PEFC: PEFC/18-31-285

ARTI GRAFICHE STIBU S.N.C.

Via Molino del Signore, 15 - 61049 Urbania (PU)

Tel.: 0722.319431 - Fax: 0722.318765

stibu@stibu.it www.stibu.it

Numero di licenza d'uso logo PEFC: PEFC/18-31-247

ATHESIA DRUCK S.R.L.

Via del Vigneto, 7 - 39100 Bolzano

Tel.: 0471.925452 - Fax: 0471.925490

druckerei.bozen@athesia.it

www.athesiadruck.it

Numero di licenza d'uso logo PEFC: PEFC/18-31-166

AVVENIRE NUOVA EDITORIALE ITALIANA S.P.A.

Piazza Carbonari, 3 - 20125 Milano (MI)

Tel.: 02.67801

www.avvenire.it

Numero di licenza d'uso logo PEFC: PEFC/18-31-746



C86 DISTRIBUZIONE S.R.L.

Viale Cesare Cattaneo, 28

22063 Vighizzolo di Cantù (CO)

Tel.: 031.735082

Fax: 031.733652

robertamolteni@c86.it www.c86.it

Numero di licenza d'uso logo PEFC: PEFC/18-31-215

CALEIDOGRAF S.R.L.

Viale Milano, 45 - 23899 Robbiate (LC)
Tel.: 039.5905311 - Fax: 039.5905341
info@caleidograf.it www.caleidograf.it
Numero di licenza d'uso logo PEFC: PEFC/18-31-727

CARTOGRAFICA GALEOTTI S.P.A.

Via per Vorno, 15/17 - 55060 Guamo (Capannori) Lucca
Tel.: 0583.403444 - Fax: 0583.947838
info@cartograficagaleotti.com www.cartograficagaleotti.com
Numero di licenza d'uso logo PEFC: PEFC/18-31-211

CASMA S.R.L.

Via G. Provaglia, 3 - 40138 Bologna
Tel.: 051.6023411 - Fax: 051.534933
info@casmapolito.it www.casmapolito.it
Numero di licenza d'uso logo PEFC: PEFC/18-31-174

CASTELLI BOLIS POLIGRAFICHE S.P.A.

Via Alessandro Volta, 4 - 24069 Cenate Sotto (BG)
Tel.: 035 4501511 - Fax: 035 4501593
info@castellibolis.it www.castellibolis.it
Numero di licenza d'uso logo PEFC: PEFC/18-31-227

CENTRO STAMPA QUOTIDIANI S.P.A.

Via dell'Industria, 52 - 25030 Erbusco (BS)
Tel.: 030.7725511
info@csqspsait www.csqspsait
Licenza uso logo: PEFC/18-31-992

CENTRO POLIGRAFICO MILANESE S.P.A.

Via Puccini, 64 - 20080 Casarile (MI)
Tel.: 02.9055171 - Fax: 02.90092461
cpm@cpmpsa.it www.roto2000.it
Numero di licenza d'uso logo PEFC: PEFC/18-32-09

CENTROFFSET S.R.L.

Via Carso, 21 - 42042 Fabbrico (RE)
Tel.: 0522.650263 - Fax: 0522.660396
centroffset@centroffset.it www.centroffset.it
Numero di licenza d'uso logo PEFC: PEFC/18-31-439

CHINCHIO INDUSTRIA GRAFICA S.R.L.

Via Pacinotti, 10/12 - 35030 Rubano (PD)
Tel.: 049.8738711
Fax: 049.8738708
info@chinchio.it www.chinchio.it
Numero di licenza d'uso logo PEFC: PEFC/18-31-257

COOPERATIVA LAVORATORI ZANARDI S.C.P.A.

Via Venezuela, 3 - 35127 Padova (PD)
Tel.: 049.8069511
Fax: 049.8069510
info@clzanardi.it www.clzanardi.it
Licenza uso logo: PEFC/18-31-1006



info@coptip.it www.coptip.it
Numero di licenza d'uso logo PEFC: PEFC/18-31-410

CPZ S.P.A.

Via Landri, 37 - 24060 Costa di Mezzate (BG)
Tel.: 035.681322
Fax: 035.683555
info@cpzgroup.com www.cpzgroup.com
Numero di licenza d'uso logo PEFC: PEFC/18-31-508

D'AURIA PRINTING S.P.A.

Zona Industriale Destra Tronto - 64016 Sant'Egidio alla Vibrata (TE)
Tel.: 0861.80401
Fax: 0861.8040200
info@dauriagroup.com www.dauriagroup.com
Numero licenza uso logo: PEFC/18-31-954

DOCTALENT S.R.L.

Via Dei Livelli di Sopra, 6/A - 24060 Costa di Mezzate (BG)
Tel.: 035.297722
info@doctalent.it <http://doctalent.it>
Licenza uso logo: PEFC/18-31-1018

ELIOBIEMME S.R.L.

Via L. Spada, 21 - 40129 Bologna (BO)
Tel.: 051.359342
Fax: 051.374204
info@eliobiemme.it www.eliobiemme.it
Numero di licenza d'uso logo PEFC: PEFC/18-31-557

ERRESTAMPA S.R.L.

Via Portico, 27 - 24050 Orio al Serio (BG)
Tel.: 035.533160
Fax: 035.533474
www.errestampa.com
Numero di licenza d'uso logo PEFC: PEFC/18-31-623





ESPERIA S.R.L.

Via Galileo Galilei, 45 - 38015 Lavis (TN)

Tel.: 0461.245540

Fax: 0461.245537

info@esperia.tn.it

www.esperia.tn.it

Numero di licenza d'uso logo PEFC: PEFC/18-31-390

EUROGRAFICA S.N.C.

Via Romairone 42 - E Rosso - 16163 Genova (GE)

Tel.: 010.715999

giuseppemarrazzo@eurograficagenova.net

Licenza uso logo: PEFC/18-32-27/12

EUROGRAFICA S.R.L.

Via 1° Maggio, 233 - 10062 -Luserna San Giovanni (TO)

Tel.: 0121.900174 - Fax: 0121.909504

eurografica@vds.it

Numero di licenza d'uso logo PEFC: PEFC/18-31-861

EUROGRAPHIC S.R.L.

S.P. 181 Paullo - Cavaione - 20067 Paullo (MI)

Tel.: 02.90634061

Fax: 02.90659667

info@eurographicsrl.com www.eurographicsrl.com

Numero di licenza d'uso logo PEFC: PEFC/18-31-855

EUROGRAVURE S.P.A.

Via Della Costa, 2 - 24047 Treviglio (BG)

Tel.: 035.3294111 - Fax: 035.3294605

info.eg@arvato.it

www.eurogravure.it

Numero di licenza d'uso logo PEFC: PEFC/18-31-84

FAENZA PRINTING INDUSTRIES S.P.A.

Via vittime civili di guerra, 35 - 48018 Faenza (RA)

Tel.: 0546.637300

Fax: 0546.637340

info@faenzagroup.com www.faenzagroup.com

Numero di licenza d'uso logo PEFC: PEFC/18-31-872

FAG ARTI GRAFICHE S.P.A.

Via Torino, 347 - 12063 Dogliani (CN)

Tel.: 0173.721240 - Fax: 0173.721172

info@fagartigrafiche.com www.fagartigrafiche.it

Numero di licenza d'uso logo PEFC: PEFC/18-31-142

FOTOLITO VARESCO ALFRED GMBH S.R.L.

Via Nazionale, 57 - 39040 Ora (BZ)

Tel.: 0471.803800

Fax: 0471.803880

info@varesco.it

www.varesco.it

Numero di licenza d'uso logo PEFC: PEFC/18-31-616

G. CANALE & C. S.P.A.

Via Liguria, 24 - 10071 Borgaro Torinese (TO)

Tel.: 011.4078511 - Fax: 011.4078527

www.gcanale.eu

Numero di licenza d'uso logo PEFC: PEFC/18-31-330

GRAFICA VENETA S.P.A.

Via Malcantone, 2 - 35010 Trebaseleghe (PD)

Tel.: 049.9319911 - Fax: 049.9385760

gv@graficaveneta.com www.graficaveneta.com

Numero di licenza d'uso logo PEFC: PEFC/18-31-226

GRAFICHE DALPIAZ S.R.L.

Via Stella 11/b - 38123 Ravina di Trento (TN)

Tel.: 0461.913545 - Fax: 0461.913186

segreteria@grafichedalpiazz.com www.grafichedalpiazz.com

Numero di licenza d'uso logo PEFC: PEFC/18-31-445

GRAFICHE FILACORDA S.R.L.

Viale Palmanova, 464/28 - 33100 Udine (UD)

Tel.: 0432.522276

Fax: 0432.522287

info@grafichefilacorda.it <http://grafichefilacorda.it>

Licenza uso logo: PEFC/18-31-1002

GRAFICHE MERCURIO S.P.A.

Via S. Maria Area P.I.P. - 84012 Angri (SA)

Tel.: 081.948420 - Fax: 081.948017

info@grafichemercurio.it www.grafichemercurio.it

Numero di licenza d'uso logo PEFC: PEFC/18-31-367

GRAFICHE MILANI S.P.A.

Via Marconi, 17/19 - 20090 Segrate (MI)

Tel.: 02.2131851

Fax: 02.2134382

mail@grafichemilani.com www.grafichemilani.com

Licenza uso logo: PEFC/18-31-987



GRAPHICSCALVE S.P.A.

Località Ponte Formello, 1/3/4

24020 Vilminore di Scalve (BG)

Tel.: 0346.580111

Fax: 0346.50098

commerciale@graphicscalve.it

www.graphicscalve.it

Numero di licenza d'uso logo PEFC: PEFC/18-31-186

Offriamo servizi di Stampa, Direct Marketing-Business Communication, stoccaggio merci e preparazione delle spedizioni. Il nostro core business è il servizio di gestione corrispondenza, caratterizzato dalla capacità di trasformare il dato aziendale in una comunicazione cartacea e/o elettronica rivolta al settore della corrispondenza obbligatoria, al settore del trattamento e della gestione di mailing pubblicitari. Realizziamo il ciclo completo di stampa, personalizzazione ed imbustamento.



GRUPPO POZZONI

Fratelli Pozzoni

Via Luigi e Pietro Pozzoni, 11 - 24034 Cisano Bergamasco (BG)
Tel.: 035.4366111 - Fax: 035.4366276
fratellipozzoni.sales@pozzoni.it www.pozzoni.it

Numero di licenza d'uso logo PEFC: PEFC/18-32-03

Fratelli Pozzoni- Pozzoni S.p.A. Cisano Bergamasco (BG)

Fratelli Pozzoni- Pozzoni S.p.A. Beverate di Brivio (LC)

Fratelli Pozzoni- Pozzoni S.p.A. Filago (BG)

Marchio Pozzoni Etichette e Marchio Form- Pozzoni S.p.A. Brendola (VI)

Elcograf S.p.A. Sito di Verona

Elcograf S.p.A. Sito di Pozzo d'Adda

Elcograf S.p.A. Sito di Madone

Elcograf S.p.A. Sito di Melzo

Elcograf S.p.A. Sito di Cles

I.G.V. INDUSTRIA GRAFICA VEDANO S.R.L.

Via Galvani, 16 - 20875 Burago Molgora (MB)
Tel.: 039.6081218
Fax: 039.667732
info@graficaigv.com www.graficaigv.com

Numero di licenza d'uso logo PEFC: PEFC/18-31-608

IMOCO S.P.A.

Via Postioma, 71 - 31050 Villorba (TV)
Stabilimento: via Udine, 174 - 33034 Fagagna (Ud)
Tel.: 0422.9141 - Fax: 0422.918959
commerciale@imoco.it www.imoco.it

Numero di licenza d'uso logo PEFC: PEFC/18-31-447

IN PRINT S.P.A.

Via Milano, 266 - 20021 Baranzate (MI)
Tel.: 02.382251 - Fax: 02.38225225
info@inprint-ig.com www.inprint-ig.com

Numero di licenza d'uso logo PEFC: PEFC/18-31-304

INDUSTRIA GRAFICA EUROSTAMPA S.P.A.

Viale Rimembranza, 20 - 12041 Bene Vagienna (CN)
Tel.: 0172.651811
Fax: 0172.651827
info@eurostampa.com www.eurostampa.com

Numero licenza uso logo: PEFC/18-31-999

ITALGRAFICA S.R.L.

Via Verbano, 146 - 28100 Novara
Tel.: 0321.471269 - Fax: 0321.478314
amministrazione@e-italgrafica.com

Numero di licenza d'uso logo PEFC: PEFC/18-31-242

JOHNSON CPZ DISTRIBUZIONE S.R.L.

Via Zanica, 92 - 24126 Bergamo (BG)
Tel.: 035.3293224

commerciale.italia@-cpz.com

www.artigrafichejohnson.com

Numero licenza uso logo: PEFC/18-31-508

KARO DRUCK KARLHEINZ KOFLER & CO. KG

Via Pillhof, 25 - 39057 Frangart (BZ)
Tel.: 0471.630400 - Fax: 0471.630404

info@karodruck.it

www.karodruck.it

Numero di licenza d'uso logo PEFC: PEFC/18-31-864

KARTÈ S.R.L.

Via del Commercio, 200 - 24045 Fara Gera D'Adda (BG)
Tel.: 0363.398338 - Fax: 0363.397367

info@kartesrl.com

www.kartesrl.com

Numero di licenza d'uso logo PEFC: PEFC/18-31-590

KOBOL DI DAVIDE BIANCOROSSO

Via Friuli, 19 - 22074 Lomazzo (CO)
Tel.: + 39 338.2231336

davide@biancorosso.it

Numero licenza uso logo: PEFC/18-32-37

L.E.G.O. S.P.A.

Via dell'Industria, 2 - 36100 Vicenza
Tel.: 0444.564622 - Fax: 0444.564929

lego@legogroup.com

www.legogroup.com

Numero di licenza d'uso logo PEFC: PEFC/18-31-280

LA GRAFICA & STAMPA EDITRICE S.R.L.

Via dell'economia, 78 - 36100 Vicenza (VI)
Tel.: 0444.566177

Fax: 0444.566416

info@lagraficaestampa.com

www.lagraficaestampa.com

Numero di licenza d'uso logo PEFC: PEFC/18-31-849

LA GRAFICA S.R.L.

Piazza Milano, 8 -
24040 Ciserano (BG)

Tel.: 035.884035

Fax: 035.4821096

info@lagraficasrl.net

www.lagraficasrl.net

Numero di licenza d'uso logo PEFC: PEFC/18-31-838

LA LITOGRAFICA S.R.L.

Via Tolomeo, 20 - 41012 Carpi (MO)
Tel.: 059.635311

Fax: 059.693400

info@lalitografica.it

<http://lalitografica.litoweb.it>

Numero di licenza d'uso logo PEFC: PEFC/18-31-546



LA TIPOGRAFICA S.R.L.

Via Julia, 27 - 33030 Basaldella di Campoformido (UD)
Tel.: 0432.561302 - Fax: 0432.561750

info@tipografica.it www.tipografica.it

Numero di licenza d'uso logo PEFC: PEFC/18-31-389

LA TIPOGRAFICA VARESE S.R.L.

Via Cherso, 2 - 21100 Varese
Tel.: 0332.330444

Fax: 0332.331737

info@lv.varese.it www.ltv.varese.it

Numero di licenza d'uso logo PEFC: PEFC/18-31-264

LABANTI E NANNI INDUSTRIE GRAFICHE S.R.L.

Via G. Di Vittorio, 3 - 40056 Valsamoggia - località Crespellano (BO)
Tel.: 051.6723200

Fax: 051.6726261

info@labantienanni.it www.labantienanni.it

Numero di licenza d'uso logo PEFC: PEFC/18-31-259

LEDIBERG S.P.A.

Via Dante Alighieri, 12 - 24060 San Paolo d'Argon (BG)
Tel.: 035.947111

Fax: 035.958006

italia@lediberg.it www.lediberg.it

Numero di licenza d'uso logo PEFC: PEFC/18-31-228

LINEAGRAFICA S.R.L.

Via G. Beccari, 26/b - 06012 Città di Castello (PG)
Tel.: 075.8511260 - Fax: 075.8519140

info@lineagraficaonline.it www.lineagraficaonline.it

Numero di licenza d'uso logo PEFC: PEFC/18-31-491

LITODELTA S.A.S.

Loc. Asola - 38050 Scurelle (TN)
Tel.: 0461.763232

Fax: 0461.763007

info@litodelta.com www.litodelta.com

Numero di licenza d'uso logo PEFC: PEFC/18-32-27/01

LITO TERRAZZI S.R.L.

Via Guido Rossa, 9 - 50023 Cascine del Riccio - Firenze
Tel.: 055.209197 - Fax: 055.209270

leonardo@litoterrazzi.it www.litoterrazzi.it

Numero di licenza d'uso logo PEFC: PEFC/18-31-588

LITOGRAF EDITOR S.R.L.

Via C. Marx, 10 - 06011 Cerbara - Città di Castello (PG)
Tel.: 075.8511344 - Fax: 075.8511593

info@litografeditor.it www.litografeditor.it

Numero di licenza d'uso logo PEFC: PEFC/18-31-205

LITOGRAFIA EFFE E ERRE S.N.C.

Via E. Sestan, 29 - 38121 Trento (TN)

Tel.: 0461.821356 - Fax: 0461.422462

info@effeerre.tn.it www.effeerre.tn.it

Numero di licenza d'uso logo PEFC: PEFC/18-32-27/02

LITOGRAFICA EDITRICE SATURNIA S.N.C.

Via Caneppele, 46 - 38121 Trento

Tel.: 0461.822636 - Fax: 0461.822624

info@editricesaturnia.com www.editricesaturnia.com

Numero di licenza d'uso logo PEFC: PEFC/18-31-767

LITOGRAFTODI

la stampa come arte

LITOGRAFTODI S.R.L.

Via Umbria, 148
06059 Todi (PG)

Tel.: 075.898041

Fax: 075.8987110

info@litograftodi.it www.litograftodi.it

Numero di licenza d'uso logo PEFC: PEFC/18-31-428

LITOPAT S.P.A.

Via dell'Elettronica, 11 - 37139 Verona

Tel.: 045.8181444 - Fax: 045.989601

info@litopat.it www.litopat.it

Numero di licenza d'uso logo PEFC: PEFC/18-31-187

LITORAMA S.P.A.

Via risorgimento, 30 - 20017 Mazzo di Rho (MI)

Tel.: 02.9346431 - Fax: 02.93464343

info@litorama.it www.litorama.it

Numero di licenza d'uso logo PEFC: PEFC/18-31-122

LITOS S.R.L.

Via Pasture, 3/5 - 25040 Gianico (BS)

Tel.: 0364.531830 - Fax: 0364.534961

info@litos.srl www.litos.srl

Numero licenza uso logo: PEFC/18-31-969

LITOSTAMPA ISTITUTO GRAFICO S.R.L.

Via Corti, 51 - 24126 Bergamo

Tel.: 035.327911 - Fax: 035.327934

info@litostampa.it www.litostampa.it

Numero di licenza d'uso logo PEFC: PEFC/18-31-291

LITOSTIL S.A.S. DI CORVINO NICOLA E MICHELE & C. Tipografa e Casa Editrice

Via G. A. Pilacorte, 2 - 33034 Fagagna (UD)

Tel.: 0432.800640 - Fax: 0432.801241

info@litostil.com www.litostil.com

Numero di licenza d'uso logo PEFC: PEFC/18-31-344



LITOTIPOGRAFIA ALCIONE S.R.L.

Via Galileo Galilei, 47 - 38015 Lavis (TN)
Tel.: 0461.1732020 - Fax: 0461.1732001
alcione@alcione-tn.it www.alcione-tn.it

Numero di licenza d'uso logo PEFC: PEFC/18-31-124

LEONARDUS S.R.L.

Via Vasco De Gama, 29 - 41019 Soliera (MO)
Tel.: 059.853411 - Fax: 059.847272
info@leonardus.it www.leonardus.it

Numero di licenza d'uso logo PEFC: PEFC/18-31-431

LUCE S.R.L.

Via Zanussi, 301/303 - 33100 Udine
Tel.: 0432.520700 - Fax: 0432.520853
web@lucegroup.it www.lucegroup.it

Numero di licenza d'uso logo PEFC: PEFC/18-31-633

MEDIAGRAF S.P.A.

Via della navigazione interna, 89 - 35027 Noventa Padovana (PD)
Tel: 049.8991511 - Fax: 049.8991501
commerciale@mediagrafspa.it www.mediagrafspa.it

Numero di licenza d'uso logo PEFC: PEFC/18-31-85

MENEGAZZO S.R.L.

Via delle Piastre, 38 - 55012 Guamo (LU)
Tel.: 0583.418333
Fax: 0583.419110

info@menegazzo.com www.menegazzo.it

Numero di licenza d'uso logo PEFC: PEFC/18-31-522

MODULIMPIANTI S.N.C. DI CARLA INNOCENTI E C.

Via Abruzzi, 9 - 20056 Grezzago (MI)
Tel.: 02.90931606
Fax: 02.90931625

info@modulimpianti.it www.modulimpianti.it

Numero di licenza d'uso logo PEFC: PEFC/18-31-573

NAVA PRESS S.R.L.

Via Breda, 98 - 20126 Milano
Tel.: 02.252991 - Fax: 02.2576205

info@navapress.com www.navapress.com

Numero di licenza d'uso logo PEFC: PEFC/18-31-116

NE&A PRINT S.R.L.

Viale del Lavoro 12/a - 37069 Villafranca Veronese (VR)
Tel.: 045.7900122

andreaenegretti@neaprint.com

Numero di licenza d'uso logo PEFC: PEFC/18-32-27/03

NUOVE ARTI GRAFICHE S. C.

Via dell'ora del Garda, 25 - Z.I. sett A
38121 Gardolo (TN)
Tel.: 0461.968800
Fax: 0461.968888

info@nuoveartigrafiche.it www.nuoveartigrafiche.it

Numero di licenza d'uso logo PEFC: PEFC/18-31-281

NUOVA CANTELLI S.R.L.

Via Saliceto 22/E-F - 40013 Castel Maggiore (BO)
Tel.: 051.700606
Fax: 051.6328090

info@cantelli.net www.cantelli.net

Numero di licenza d'uso logo PEFC: PEFC/18-31-788

NUOVA LITOEFFE S.R.L.

Strada ai Dossi di Le Mose, 5/7 - 29122 Piacenza (PC)
Tel.: 0523.592859
Fax: 0523.592803

dario.fulgoni@grafichelama.com

www.grafichelama.com

Licenza uso logo: PEFC/18-31-997

NUOVO ISTITUTO ITALIANO D'ARTI GRAFICHE S.P.A.

Via Zanica, 92 - 24126 Bergamo
Tel.: 035.3292111
Fax: 035.3292322

www.arti-group.eu

Numero di licenza d'uso logo PEFC: PEFC/18-31-73

O.G.M. S.P.A.

Prima Strada, 87 - Z.I. - 35129 Padova
Tel.: 049.8076266
Fax: 049.8076212

ogm@ogm.it www.ogm.it

Numero di licenza d'uso logo PEFC: PEFC/18-31-292



PALLADIO GROUP S.P.A.

Via Cresole, 8 - 36031
Dueville (VI)
Tel.: 0444.947111
Fax: 0444.945862

info@palladiogroup.com www.palladiogroup.com

Numero di licenza d'uso logo PEFC: PEFC/18-32-14

PARATO S.R.L.

Via della Tecnica, 11 - 04011 Aprilia (LT)
Tel.: 06.9286331
Fax: 06.92060005

info@parato.it www.parato.it

Numero di licenza d'uso logo PEFC: PEFC/18-31-244



PIZZARDI EDITORE S.P.A.

Galleria Buenos Aires, 1 - 20124 Milano
Tel.: 02.87393528

Fax: 02.87393529

pizzardieditore@pizzardieditore.it

www.pizzardieditore.com

Numero di licenza di uso logo PEFC: PEFC/18-31-653

POLIGRAFICA INDUSTRIALE S.R.L.

Via Argine, 1150 - 80147 Napoli (NA)
Tel.: 081.5621212 - Fax: 081.5621051

info@poligraficaindustriale.it

www.poligraficaindustriale.it

Numero licenza uso logo: PEFC/18-31-965



POLIGRAFICA VENETA S.R.L.

Via Mazzini, 64
35010 San Pietro in Gù (PD)
Tel.: 049.5991121

Fax: 049.5991393

info@poligraficaveneta.it

www.poligraficaveneta.it

Numero di licenza d'uso logo PEFC: PEFC/18-31-267

POLIGRAFICI IL BORGO S.R.L.

Via del litografo, 6 - 40138 Bologna
Tel.: 051.6034071 - Fax: 051.6034011

g.valeriani@poligraficiborgo.it

www.poligraficiborgo.it

Numero di licenza di uso logo PEFC: PEFC/18-31-409

POLIGRAFICO ROGGERO & TORTIA S.P.A.

Via Frejus, 5 - 10092 Beinasco (TO)
Tel.: 011.3207911 - Fax: 011.3207910

info@roggeroetortia.it

www.roggeroetortia.it

Numero di licenza di uso logo PEFC: PEFC/18-31-184

POLIPRESS S.R.L.

Via del litografo, 4 - 40138 Bologna (BO)
Tel.: 051.6034001 - Fax: 051.6034017

info@poligraficiborgo.it

www.poligraficiborgo.it

Numero di licenza di uso logo PEFC: PEFC/18-31-586

POZZOLI S.P.A.

Via G. Di Vittorio, 11 - 20065 Inzago (MI)
Tel.: 02.954341

Fax: 02.95434240

mail@pozzolispa.com

www.pozzolispa.com

Numero di licenza d'uso logo PEFC: PEFC/18-31-108

PRESS UP S.R.L.

Via Cassia, km 36,300 Zona Ind.le Settevene - 01036 Nepi (VT)
Tel.: 0761.527351

assistenza@pressup.it

www.pressup.it

Numero licenza uso logo: PEFC/18-31-962

PRIMAPRINT S.R.L.

Via dell'Industria, 71 - 01100 Viterbo
Tel.: 0761.353676

Fax: 0761.270097

info@primaprint.it

www.primaprint.it

Numero di licenza d'uso logo PEFC: PEFC/18-31-94

PRINTEAM S.R.L.

Viale Europa, 53 - 39100 Bolzano
Tel.: 0471.051550

Fax: 0471.051551

info@printeam.it

www.printeam.it

Numero di licenza d'uso logo PEFC: PEFC/18-31-147

PRINTER TRENTO S.R.L.

Via alle Ròste, 12 - 38121 Trento
Tel.: 0461.957200

Fax: 0461.957210

www.printertrento.it

Numero di licenza d'uso logo PEFC: PEFC/18-31-506

PRINT ON WEB S.R.L.

Via Napoli, 85 - 03036 Isola del Liri (FR)

Tel.: 0776.808036

Fax: 0776.809798

info@printonweb.it

www.printonweb.it

Numero di licenza d'uso logo PEFC: PEFC/18-31-873

PUBLISTAMPA DI CASAGRANDE SILVIO & C. S.N.C.

Via Dolomiti, 36 - 38057 Pergine Valsugana (TN)
Tel.: 0461.511000

Fax: 0461.533914

info@publistampa.com

www.publistampa.com

Numero licenza uso logo: PEFC/18-31-892

PUNTOWEB S.R.L.

Via Variante di Cancelliera - 00040 Ariccia (RM)

Tel.: 06.9349721

Fax: 06.934972242

info@puntowebsrl.it

www.puntowebsrl.it

Numero di licenza d'uso logo PEFC: PEFC/18-31-446

QUALITYNET S.R.L.

Via Aquileia, 56 - 35035 Mestrino (PD)

Tel.: 049.9003612

Fax: 049.9005725

a.copelli@quality-net.it

www.quality-net.it

Numero di licenza d'uso logo PEFC: PEFC/18-32-27



REGGIANI ARTI GRAFICHE S.R.L.

Via Dante Alighieri, 50 - 21010
Brezzo di Bedero (VA)
Tel.: 0332.546401
Fax: 0332.546452
artigrafiche@reggiani.it
www.reggiani.it

Licenza uso logo: PEFC/18-31-989

Reggiani Arti Grafiche è strutturata per soddisfare molteplici esigenze produttive: prestampa, impaginazione automatica, stampa digitale, stampa offset e roto offset, legatoria a ciclo completo, cellophanatura e lavorazioni personalizzate, stoccaggio/logistica. Ogni anno Reggiani Arti Grafiche produce centinaia di migliaia di prodotti in diversi formati e di diverse tipologie: libri, scolastica, riviste, periodici, cataloghi, listini, filatelia, corporate identity, fumettistica e materiale POS.

RENOGRAFICA S.R.L.

Via Seragnoli, 13 - 40138 Bologna
Tel.: 051.6026111
Fax: 051.6026150

home@renografica.it www.renografica.it

Numero di licenza d'uso logo PEFC: PEFC/18-31-736

RM S.R.L.

Via Console Flaminio, 5/7 - 20134 Milano
Tel.: 02.21711648
Fax: 02.23951808

rmmilano@rmmilano.it www.rmmilano.it

Numero di licenza d'uso logo PEFC: PEFC/18-31-500

ROTO3 INDUSTRIA GRAFICA S.R.L.

Via Turbigio, 11/B - 20022 Castano Primo (MI)
Tel.: 0331.889611
Fax: 0331.889654

info@roto3.it www.roto3.it

Numero di licenza di uso logo PEFC: PEFC/18-31-240

ROTOFORM S.R.L.

Via dei Tamarindi, 14 (già Via Ardeatina, Km. 20,400)
00134 Santa Palomba (RM)
Tel.: 06.71300197
Fax: 06.71302974

info@rotoform.it www.rotoform.it

Numero di licenza di uso logo PEFC: PEFC/18-31-329

ROTLITO LOMBARDA S.P.A.

Via Sondrio, 3 - 20096 Pioltello (MI)
Tel.: 02.921951
Fax: 02.92102545

commerciale@rotlito.com www.rotlito.it

Numero di licenza di uso logo PEFC: PEFC/18-31-103

ROTOLOGO S.R.L. & C. S.A.S

Via Negrelli, 15 - 39100 Bolzano
Tel.: 0471.246311 - Fax: 0471.246300

info@rotolongo.com www.rotolongo.com

Numero di licenza d'uso logo PEFC: PEFC/18-31-441

ROTOPRESS INTERNATIONAL S.R.L.

Via Brecce s.n.c. - 60025 Loreto (AN)
Tel.: 071.75070434

Fax: 071.7500570

info@rotain.it www.piginigroup.com/printing.asp

Numero di licenza d'uso logo PEFC: PEFC/18-31-845

SA.PE.M S.A.S.

Fraz. Vernetto, 18/H - 10050 Chianocco (TO)

Tel.: 0122.640821 - Fax: 0122.640825

info@sapem.it www.sapem.it

Numero di licenza d'uso logo PEFC: PEFC/18-31-712

S.I.E. S.P.A. SOCIETÀ INIZIATIVE EDITORIALI

Via Missioni Africane, 17 - 38121 Trento
Tel.: 0461.886209 - Fax: 0461.886210

www.ladige.it

Numero di licenza d'uso logo PEFC: PEFC/18-32-02/48

SEGRAF S.R.L.

Via Vittorio Veneto, 81 - 26826 Secugnago (LO)

Tel.: 0377.46461

Fax: 0377.807476

c.griffini@segraf.net

Numero licenza uso logo: PEFC/18-31-957

STIGE S.P.A. Società Torinese Industrie Grafiche Editoriali

Via Pescarito, 110 - 10099 San Mauro Torinese (TO)

Tel.: 011.2230101

Fax: 011.2237824

stige@stige.it www.stige.it

Numero di licenza d'uso logo PEFC: PEFC/18-31-107

STILGRAF S.R.L.

Strada statale 28, 6/A - 12080 Vicoforte (CN)

Tel.: 0174.563111

Fax: 0174.569265

dir.basso@stilgraf.it <http://stilgraf.it>

Numero di licenza d'uso logo PEFC: PEFC/18-31-830





SOLLICITUDO SOCIETÀ COOPERATIVA SOCIALE - ONLUS

Via della Selvagreca - 26900 Lodi (LO)
Tel.: 0371.421430 - Fax: 0371.421291

www.sollicitudo.it

Numero licenza uso logo PEFC: PEFC/18-31-930

TECNOGRAFICA S.R.L.

Via degli Artigiani, 4 - 22074 Lomazzo (CO)
Tel.: 02.96779218 - Fax: 02.96373051

t.molteni@tecnografica.ws

www.tecnografica.ws

Numero di licenza d'uso logo PEFC: PEFC/18-31-478

TECNOSTAMPA S.R.L.

Via Brecce - 60025 Loreto (AN)
Tel.: 071.9747511 - Fax: 071.7500092

info@tecnostampa.it www.tecnostampa.it

Numero di licenza d'uso logo PEFC: PEFC/18-31-260

TIBER S.P.A.

Via della Volta, 179
25124 Brescia (BS)
Tel.: 030.3543439 - Fax: 030.349805

info@tiber.it www.tiber.it

Numero di licenza d'uso logo PEFC: PEFC/18-31-512

TICOM S.R.L.

Via Ansaldo, 25 - 29100 Piacenza (PC)
Tel.: 0523.623021 - Fax: 0523.623025

andrea@ticomidea.it www.ticomidea.it

Numero di licenza d'uso logo PEFC: PEFC/18-31-464

TIPOGRAFIA FACCIOTTI S.R.L.

Vicolo Pian Due Torri, 74 - 00146 Roma
Tel.: 06.55260900

info@tipografiafacciotti.com www.tipografiafacciotti.com

Numero di licenza d'uso logo PEFC: PEFC/18-31-718

FRANCESCONI

G R A F I C A e S T A M P A

TIPOGRAFIA FRANCESCONI DI MICHELE FRANCESCONI & C. S.A.S.

Via Romana, 731 F/G - 55100 Lucca
Tel.: 0583.48566

Fax: 0583.490085

info@tipografiafrancesconi.it www.tipografiafrancesconi.it

Numero di licenza d'uso logo PEFC: PEFC/18-31-443

TIPOGRAFIA LUCE S.R.L.

Via delle Querce, snc - 60027 Osimo (AN)
Tel.: 071.717401 - Fax: 071.7236307

info@tipoluce.com www.tipoluce.com

Licenza uso logo: PEFC/18-31-977

TIPOGRAFIA MORO ANDREA S.R.L.

Via Torre Picotta, 42 - 33028 Tolmezzo (UD)
Tel.: 0433.45127 - Fax: 0433.40557

info@tipografiamoroandrea.it

www.tipografiamoroandrea.com

Numero di licenza d'uso logo PEFC: PEFC/18-31-443

TIPOGRAFIA RONGONI S.R.L.

Via Sardegna, 12 - 46041 Asola (MN)
Tel.: 0376.729566 - Fax: 0376.729570

info@rongoni.com

Numero di licenza d'uso logo PEFC: PEFC/18-31-584

TIPOGRAFIA VERONESE S.R.L.

Via Coronelli, 7 - 35136 Padova
Tel.: 049.713010 - Fax: 049.8900259

info@tipografiaveronese.it www.tipografiaveronese.it

Numero di licenza d'uso logo PEFC: PEFC/18-31-517

TIPOGRAFIA A. WEGER S.A.S.

Via J. Durst, 72/a - 39042 Bressanone (BZ)
Tel.: 0472.837920 - Fax: 0472.830055

druckerei@weger.net www.weger.net

Numero licenza uso logo: PEFC/18-31-288

TOVOLI PRINTERS S.R.L.

Via Libero Grassi, 9/B - 40036 Riveggio (BO)
Tel.: 051.6777816 - Fax: 051.6776077

www.tovoliprinters.com

Numero di licenza d'uso logo PEFC: PEFC/18-31-514

UNION PRINTING S.P.A.

S.S. Cassia Nord, Km. 87,00 - 01100 Viterbo
Tel.: 0761.27811 - Fax: 0761.352666

info@unionprinting.it www.unionprinting.it

Numero di licenza d'uso logo PEFC: PEFC/18-31-346

VARIGRAFICA ALTO LAZIO S.R.L.

Via Cassia, km 36,300 - 01036 Nepi (VT)
Tel.: 0761.527254 - Fax: 0761.527254

val@valprinting.com www.valprinting.com

Numero di licenza d'uso logo PEFC: PEFC/18-31-723

VIMER S.R.L.

Via E. Mattei, 30 - 06016 San Giustino (PG)
Tel.: 075.8618901 - Fax: 075.856203

info@vimer.it www.vimer.it

Numero di licenza d'uso logo PEFC: PEFC/18-31-156

VINCENZO BONA S.P.A.

Strada Settimo, 370/30 - 10156 Torino
Tel.: 011.2737777 - Fax: 011.2737700

info@vincenzobona.com www.vincenzobona.com

Numero di licenza d'uso logo PEFC: PEFC/18-31-407



Mobili e arredi per interni

Mobili,
arredo,
componenti
per mobili,
ecc ...



3B S.P.A.

Via delle Industrie, 1 - 31040 Salgareda (TV)
Tel.: 0422.747053 - Fax: 0422.807594

3bspa@3bspa.com www.3bspa.com

Numero di licenza d'uso logo PEFC: PEFC/18-31-636

A.R.C.E.L. S.R.L.

Via Comunale Del Rovere, 10 - 33048 San Giovanni Al Natisone (UD)

Tel.: 0432.756876

Fax: 0432.756876

arcelsedie@gmail.com www.arcelsedie.com

Numero di licenza d'uso logo PEFC: PEFC/18-32-17

ABET LAMINATI S.P.A.

Viale Industria, 21 - 12042 Bra (CN)

Tel.: 0172.419111 - Fax: 0172.431571

abet@abet-laminati.it www.abet-laminati.it

Numero di licenza d'uso logo PEFC: PEFC/18-32-19

ACOP COMPONENTS S.R.L.

Via Gallopat, 98 z.i. - 33087 Cecchini di Pasiano (PN)

Tel.: 0434.625390 - Fax: 0434.625555

info@acopcomponents.it www.acop.it

Numero di licenza d'uso logo PEFC: PEFC/18-31-521

ALBERTO MAZZONETTO S.N.C.

Via Segà, 2033 - 35010 San Giordano in Bosco (PD)

Tel.: 049.9450488 - Fax: 049.9450669

info@mazonettoweb.it www.mazonettoweb.it

Numero di licenza d'uso logo PEFC: PEFC/18-31-336

ALI S.P.A.

Via degli Aceri, 7 - 47892 Gualdicciolo, Repubblica di San Marino, RSM

Telefono: 0549.876811

info@alparquets.com www.alparquets.com

Licenza uso logo: PEFC/18-31-994

ANBO-STILE S.R.L.

Via dei laghi, 18 - 06018 Trestina (PG)

Tel.: 075.864761 - Fax: 075.8647630

stile@stile.com www.stile.com

Numero di licenza d'uso logo PEFC: PEFC/18-31-22

ANTEA S.P.A.

Via Cial D'Aviano, 10 - 33070 San Cassiano di Brugnera (PN)

Tel.: 0434.625114

Fax: 0434.607501

info@anteaspa.it www.anteaspa.it

Numero licenza uso logo: PEFC/18-31-502

ANTICO È S.R.L.

Zona Industriale Gresal, 14 - 32036 Sedico (BL)

Tel.: 0437.853208

Fax: 0437.852774

info@pavimentiantichi.com

www.pavimentiantichi.com

Numero licenza uso logo: PEFC/18-31-347

ANTICO FILO S.R.L.

Via Fossa, 13 - 31051 Follina (TV)

Telefono: 0438.975026

Fax: 0438.975174

E-mail: info@anticofilo.it

www.anticofilo.it

Numero di licenza d'uso logo PEFC: PEFC/18-32-27/04

ANTIKAS S.R.L.

Via Istria, 23 - 31046 Oderzo (TV)

Tel.: 0422.502058

Fax: 0422.207685

www.antikas.it

Licenza uso logo: PEFC/18-31-984

ARCOBALEGNO S.R.L.

Via Adige, 10 - 30030 Mellaredo di Pianiga (VE)

Tel.: 041.5190200 - Fax: 041.5190180

sales@arcobalegno.it www.arcobalegno.it

Numero di licenza d'uso logo PEFC: PEFC/18-31-96

AREA PAVIMENTI S.P.A.

Via Linusso, 52 - 33100 Udine

Tel.: 0432.522727 - Fax: 0432.601737

www.areapavimenti.it

Numero di licenza d'uso logo PEFC: PEFC/18-31-354

ARKO S.P.A.

Via Istria 12, 15 e 22 e Via Dalmazia, 14-18-19 - 31045 Motta di Livenza (TV)

Tel.: 0422.867801 - Fax: 0422.867862

info@arkospa.com www.arkospa.com

Numero di licenza d'uso logo PEFC: PEFC/18-31-548

ARREDAMENTI DEFRANCESCO DI DEFRANCESCO NICOLA & C. S.A.S.

Corso Dolomiti, 51/G - 38037 Predazzo (TN)

Tel.: 0462.501143 - Fax: 0462.502334

info@arredamentidefrancesco.com www.arredamentidefrancesco.com

Numero di licenza d'uso logo PEFC: PEFC/18-32-02/19

ARREDO UNO S.R.L.

Via G. di Vittorio, 1/3 - 44015 Portomaggiore (FE)

Tel.: 0532.814557

info@arredouno.it

www.arredouno.it

Numero licenza uso logo: PEFC/18-31-963

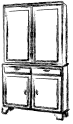

ARREDOQUATTROINDUSTRIE

ARREDOQUATTRO INDUSTRIE S.P.A.

Via A. Sarti, 4 - 40054 Budrio (BO)
Tel.: 051.802900
Fax: 051.6922084
info@a4ind.com www.arredoquattroindustrie.com

Numero licenza uso logo: PEFC/18-31-894

ARTIGIANI ASSOCIATI S.N.C. DI GASTONE MANARESI & C.

Via dell'idraulico, 3/5 - 40138 Bologna (BO)
Tel.: 051.530043 - Fax: 051.530051
artigiani-associati@libero.it

Numero licenza uso logo: PEFC/18-31-908

ARTWOOD S.R.L.

Zona Industriale - 33040 Moimacco (UD)
Tel.: 0432.733473 - Fax: 0432.733754
info@artwood.it www.artwood.it

Numero di licenza d'uso logo PEFC: PEFC/18-31-826

ATLANTIS S.R.L.

Via Crosera, 19 - 33082 Azzano Decimo (PN)
Tel.: 0434.604030
uff.tecnico@atlantispn.it www.atlantispn.it

Numero di licenza d'uso logo PEFC: PEFC/18-31-774

BADEN HAUS S.P.A.

Via del Lavoro, 30 - 63076 Centobuchi (AP)
Tel.: 0735.702266 - Fax: 0735.702291
info@badenhaus.it www.badenhaus.it

Numero di licenza d'uso logo PEFC: PEFC/18-31-585

BARBERA LEGNAMI DI BARBERA DIEGO

Via 4 Novembre, 131 - 38016 Mezzocorona (TN)
Tel.: 0461.605245
barberalegnami@libero.it

Numero licenza uso logo: PEFC/18-32-08/25

BAROZZI DIMENSION S.R.L.

Viale del Lavoro, 1/D - 38068 Rovereto (TN)
Tel.: 0464.439452 - Fax: 0464.423343
info@barozzidimension.it www.barozzidimension.it

Numero di licenza d'uso logo PEFC: PEFC/18-31-831

BARTH INNENAUSBAU S.A.S. DI IVO BARTH S.R.L. & CO.

Via Julius Durst, 38 - 39042 Bressanone (BZ)
Tel.: 0472.271900
Fax: 0472.271999

info@barth.it www.barth.it

Numero di licenza d'uso logo PEFC: PEFC/18-31-360

BASSANO PARQUET S.R.L.

Via T. Speri, 10 - 36022 Cassola (VI)
Tel.: 0424.220726
Fax: 0424.220942

info@bassanoparquet.com

www.bassanoparquet.com

Numero di licenza d'uso logo PEFC: PEFC/18-31-832

BED LIVING S.R.L.

Via Marconi, 31 - 33042 Buttrio (UD)
Tel.: 0432.673224
Fax: 0432.673422

info@bedliving.com

www.bedliving.com

Numero di licenza d'uso logo PEFC: PEFC/18-32-17



BERTOLINLEGNO S.R.L.

Via L. Cacace 18/20 -
30030Maerne di Martellago (VE)
Tel.: 041.5030592

Fax: 041.5030070

bertolin@bertolinlegno.it www.bertolinlegno.it

Numero di licenza d'uso logo PEFC: PEFC/18-31-03

B.I.C.I. S.R.L.

Via Statale Cremasca, 22/B - 24052 Azzano San Paolo (BG)
Tel.: 035.531798
Fax: 035.531798

info@bicisrl.it

www.bicisrl.it

Licenza uso logo: PEFC/18-31-1003

BI-ENNE COMPONENTS S.R.L.

Via Roma, 36/b - 67050 Castellafiume (AQ)
Tel.: 0863.54185
Fax: 0863.548023

info@bi-enne.it

<http://bi-enne.it>

Numero licenza uso logo: PEFC/18-31-975

BISAZZA S.P.A.

Viale Milano, 56 - 36075 Montecchio Maggiore (VI)
Tel.: 0444.707511
<http://bisazza.it>

Numero licenza uso logo: PEFC/18-31-971

BGP TRADING S.R.L. UNIPERSONALE

Via San Lucio, 37/13 - 24023 Clusone (BG)
Tel.: 0346.25200

giovanni@bgptrading.com

Licenza uso logo: PEFC/18-32-27/11



BONVECCHIO DIEGO S.R.L.

Viale Dante, 168 - 38057 Pergine Valsugana (TN)
Tel.: 0461.531181 - Fax: 0461.531769

falegnam.bonvecchio@libero.it

www.bonvecchio.com

Numero di licenza d'uso logo PEFC: PEFC/18-32-02/20

BRIDGE - EXPORT S.R.L.

Via dell'Artigianato, 13 - 33080 Roveredo in Piano (PN)
a.fantuz@bridge-export.eu

Numero di licenza d'uso logo PEFC: PEFC/18-31-815

BRUNNER SIGMUND O.H.G. DER GEBRÜDER BRUNNER HERMANN UND PETER

Strada degli artigiani, 2 - 39040 Velturino (BZ)
Tel.: 0472.855217 - Fax: 0472.857487

info@holzcenter.it

www.holzcenter.it

Numero di licenza d'uso logo PEFC: PEFC/18-32-04/11

G. & G. VENETOLEGNO S.R.L.

Via dell'Industria, 2 - 31055 Quinto di Treviso (TV)
Tel.: 0422.470861 - Fax: 0422.470861

info@venetolegno.it

www.venetolegno.it

Numero licenza uso logo: PEFC/18-31-673

CADORIN GROUP S.R.L.

Località Coe, 18 - 31054 Possagno (TV)
Tel.: 0423.920209 - Fax: 0423.922511

info@cadoringroup.it

www.cadoringroup.it

Numero di licenza d'uso logo PEFC: PEFC/18-31-533

CANTARUTTI S.R.L.

Via Maggiore, 14 - 33040 Premariacco (UD)
Tel.: 0432.720518 - Fax: 0432.720942

info@cantarutti.net

<http://cantarutti.net>

Numero licenza uso logo: PEFC/18-31-915

CASADEI FALEGNAMERIA S.A.S. DI CASADEI GINO E C.

Via Rovereta, 31 - 47853 Cerasolo Ausa di Coriano (RN)
Tel.: 0541.759409 - Fax: 0541.759409

casadei-falegnameria@teletu.it

Numero di licenza d'uso logo PEFC: PEFC/18-31-406

CASTIGLIONI S.P.A.

Via Milano, 89/91 - 22070 Bregnano (CO)
Tel.: 031.771064 - Fax: 031.722015

info@castiglioni.net

www.castiglioni.net

Numero di licenza d'uso logo PEFC: PEFC/18-31-644



CASTELMERLINO S.N.C.

Via V. Gementi, 64
46010 S.Silvestro di Curtatone (MN)
Tel.: 0376.47589

info@castelmellino.com [www.](http://www.castelmellino.com)

castelmellino.it

Numero di licenza d'uso logo PEFC: PEFC/18-31-245



GIAMBELLA LEGNAMI S.R.L.

Via dei Tigli
06083 Bastia Umbra (PG)
Tel.: 075.8010712
Fax: 075.8011773

info@listonegiant.it

www.listonegiant.it

Numero di licenza d'uso logo PEFC: PEFC/18-31-206

CLUSTER ARREDO E SISTEMA CASA S.R.L. CONSORTILE

Via Antica, 24/3 - 33048 San Giovanni al Natisone (UD)
Tel.: 0432.755550 - Fax: 0432.755316

info@clusterarredo.com www.clusterarredo.com

Numero licenza uso logo: PEFC/18-32-17



COCCO GABRIELE FALEGNAMERIA

Via Vallegrande, 4
36050 Montorso Vicentino (VI)
Tel.: 0444.686395-0444.1581057
Fax: 0444.686395

info@coccogabriele.it [www.](http://www.coccogabriele.it)



SINCE 1925

coccogabriele.it

Numero licenza d'uso logo PEFC: PEFC/18-31-430

La falegnameria Cocco Gabriele produce serramenti ad alta efficienza energetica e arredi su misura in legno con verniciatura a ciclo acquoso tradizionale e in legno termotrattato Bio Antique®, biologici, a manutenzione zero, senza solventi e trattati con olii naturali. La falegnameria realizza rivestimenti e pavimenti esterni in legno termotrattato e fornisce servizio conto terzi di termotrattamento del legno. Warm and Wood è un marchio della falegnameria Cocco Gabriele e comprende mobili di design, articoli per la cucina e giochi musicali per bambini prodotti in legno PEFC termotrattato Bio Antique®. L'azienda Cocco Gabriele, aderente al Consorzio Progetto Legno Veneto e certificata PEFC, garantisce che i propri prodotti sono realizzati con legno derivante da foreste gestite in modo legale e sostenibile.

COM.PI. LEGNO S.R.L.

Via Pirolla, 2 - 38083 Borgo Chiese (TN)
Tel.: 0465.622487 - Fax: 0465.621815

info@compilegno.it

<http://compilegno.it>

Licenza uso logo: PEFC/18-32-29/31

COMES.IT S.R.L.

Via Osca s.n.c. - 66054 Vasto (CH)
Tel.: 0873.31421 - Fax: 0873.310310

info@comesit.it

www.comesit.it

Numero di licenza d'uso logo PEFC: PEFC/18-31-823

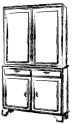

COMPOTEK S.R.L.

Via Pasubio, 4/2 - 33040 Premariacco (UD)
 Tel.: 0432.720361 - Fax: 0432.710677
info@compoteksrl.it www.kgseurope.com
Numero di licenza d'uso logo PEFC: PEFC/18-32-17

CONTORPRESS S.R.L.

Via E. Fermi, 2 - Z.I. - 34071 Cormons (GO)
 Tel.: 0481.630430 - Fax: 0481.630595
info@contorpress.com www.contorpress.com
Numero di licenza d'uso logo PEFC: PEFC/18-32-17

COOP. BOLFRA - SOCIETÀ COOPERATIVA A RESPONSABILITÀ LIMITATA

Via Vittorio Niccoli, 104F - 50051 Cambiano-Castelfiorentino (FI)
 Tel.: 0571.672321 - Fax: 0571.672863
marco.corsi@bolfrasrl.it www.bolfrasrl.it
Numero licenza d'uso logo PEFC: PEFC/18-31-654

CORÀ DOMENICO & FIGLI S.P.A.

Via Verona, 1 - 36077 Altavilla Vicentina (VI)
 Tel.: 0444.372711 - Fax: 0444.372724
info@coralegnami.it www.coralegnami.it
Numero licenza d'uso logo PEFC: PEFC/18-31-20



CORAZZOLLA S.R.L.

Via Alcide De Gasperi, 18
 38012 Tres di Predaia (TN)

Tel.: 0463.468186 - Fax: 0463.466815
info@corazzollaarredamenti.it www.corazzollaarredamenti.it
Numero di licenza d'uso logo PEFC: PEFC/18-32-02/09

CORNO S.R.L.

Via dell'Asilo, 141 - 33048 San Giovanni al Natisone (UD)
 Tel.: 0432.756090
 Fax: 0432.757468
info@comosrl.it <http://comosrl.it>
Licenza uso logo: PEFC/18-32-17



COURBELEMENTS snc
 di Paviotti Fabrizio & C.
ELEMENTI CURVI IN MULTISTRATO

COURBELEMENTS DI PAVIOTTI FABRIZIO E C. S.N.C.

Via Comunale del Rovere, 2/3
 33048 San Giovanni al Natisone (UD)
 Tel.: 0432.757958
 Fax: 0432.757958

courbelements@alice.it www.courbelements.com
Numero licenza d'uso logo PEFC: PEFC/18-31-308

CP PARQUET S.R.L.

Via Rosset, 2-4-6-8 - 31017 Crespano del Grappa (TV)
 Tel.: 0423.53305 - Fax: 0423.538993
info@cparquet.it www.cparquet.it
Numero di licenza d'uso logo PEFC: PEFC/18-31-213

CROSINA MARIO & C. S.N.C.

Via alla Sega, 9 - Località Tiarno di Sotto - 38060 Ledro (TN)
 Tel.: 0464.594160
 Fax: 0464.595005
info@crosina.it www.crosina.it
Numero di licenza d'uso logo PEFC: PEFC/18-31-189

B.V.R. S.R.L.

Via degli Artigiani, 69 - 22040 Lurago D'Erba (CO)
 Tel.: 031.696555 - Fax: 031.696177
info@bvr.it www.bvr.it
Numero di licenza d'uso logo PEFC: PEFC/18-31-549

WARM
AND
WOOD

since 1975

È un marchio della Falegnameria Cocco Gabriele.
 I prodotti attualmente includono mobili,
 oggetti per la tavola e giochi musicali per bambini.
 Tutti realizzati con legno Bio Antique®,
 qui in Italia per mano dei nostri artigiani.

www.warmandwood.com
info@warmandwood.com
[@warmandwood](https://www.instagram.com/warmandwood)



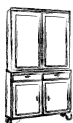

DEL CURTO S.R.L.

Via Al Piano, 44 - 23020 Gordona (SO)

Tel.: 0343.32812 - Fax: 0343.36777

info@delcurto.it

www.delcurto.it

Licenza uso logo: PEFC/18-31-978

DEL.VI COMPONENTI S.R.L.

Via Europa Unita, 21/23 - 33076 Pravidomini (PN)

Tel.: 0434.644190 - Fax: 0434.644684

delvisri@delvisri.it

www.delvisri.it

Numero licenza uso logo: PEFC/18-31-914

DEVOTO DESIGN S.R.L.

Via Grotte di Nottola, 32 - 04012 Cisterna di Latina (LT)

Tel.: 06.960219 - Fax: 06.9694239

info@devotodesign.it

www.devotodesign.it

Numero licenza uso logo: PEFC/18-31-923

DI CORRADO SEDIE S.N.C.

Via Nazionale, 61 - 33048 San Giovanni al Natisone (UD)

Tel.: 0432.746324

Fax: 0432.757044

info@dicorradosedie.it

www.dicorradosedie.com

Numero di licenza d'uso logo PEFC: PEFC/18-32-17

D.K.Z. S.R.L.

Via dell'Artigianato, 18 - 38037 Predazzo (TN)

Tel.: 0462.500220

Fax: 0462.500225

info@fiemme3000.it

www.fiemme3000.it

Numero di licenza d'uso logo PEFC: PEFC/18-31-391

DOC ELEMENTI PER MOBILI S.R.L.

Via Campania, 25 - 31045 Motta di Livenza (TV)

Tel.: 0422.768413

Fax: 0422.765330

info@docquality.it

www.docquality.it

Numero di licenza d'uso logo PEFC: PEFC/18-31-784

DOMINI LEGNAMI S.R.L. UNIPERSONALE

Via Mattei, 10 - 34070 San Pier D'Insoz (GO)

Tel.: 0481.70747

Fax: 0481.70747

info@dominilegnami.it

Numero di licenza d'uso logo PEFC: PEFC/18-31-481

DORSAL S.R.L.

Via Madonna di Loreto, 3 - 31020 Corbanese (TV)

Tel.: 0438.933003 - Fax: 0438.933023

info@dorsal.it

www.dorsal.it

Numero di licenza d'uso logo PEFC: PEFC/18-31-848

DUCLOS LEGNO STRUTTURE S.R.L.

Fraz. Signayes Ossan, 124 - 11100 Aosta (AO)

Tel.: 0165.31455

Fax: 0165.234175

info@duclos.it

www.duclos.it

Numero di licenza d'uso logo PEFC: PEFC/18-31-810

E.M.A.P. S.R.L.S.

Via Sandro Penna, 22 - Fraz. Sant'Andrea Delle Fra - 06132 Perugia (PG)

mastriniliving@gmail.com

Licenza uso logo: PEFC/18-32-34/02

ELITE CURVI S.N.C.

Via Grastis, 7 - 33048 San Giovanni al Natisone (UD)

Tel.: 0432.758103

Fax: 0432.758563

info@elitecurvi.com

www.elitecurvi.com

Numero di licenza d'uso logo PEFC: PEFC/18-32-17

ENAIPTRENTINO

Via Caltrezza, 13 - 38038 Tesero (TN)

Tel.: 0462.813133

giadamearns@gmail.com

www.enaiptrentino.it/_centri/cfp-tesero

Numero licenza uso logo: PEFC/18-32-08/30

ESSEQUATTRO S.P.A.

Via del Lavoro, 8 - 36040 Grisignano di Zocco (VI)

Tel.: 0444.418888

essequattro@essequattro.it

www.essequattro.it

Numero di licenza d'uso logo PEFC: PEFC/18-31-253

ESSEPI S.R.L.

Via A. Malignani, 2 - 33050 Castions di Strada (UD)

Tel.: 0432.769044

Fax: 0432.769446

info@essepicompensati.it

www.essepicompensati.it

Numero di licenza d'uso logo PEFC: PEFC/18-32-17



FB ARREDAMENTI S.R.L.

Via Comungrande, 11

35025 Cartura (PD)

Tel.: 049.9555100

Fax: 049.9556096

info@fb-arredamenti.it

www.fb-arredamenti.it

Numero licenza uso logo: PEFC/18-31-937

F.C.M. F.LLI GAMBA S.N.C.

Via G. B. Pesenti, 12 - 24010 Sedrina (BG)

Tel.: 0345.57111

info@fcmgamba.com

www.fcmgamba.com

Numero di licenza d'uso logo PEFC: PEFC/18-31-483

AQ

ARREDOQUATTROINDUSTRIE
Italia

ARREDOQUATTRO INDUSTRIE SPA

Via Sarti, 4 - 40054 Budrio (BO) Italy

Tel +39 051 802900 - n° diretto 051 6934938 - Fax +39 051 6922084

www.arredoquattroindustrie.it



FAB S.R.L. (PU)

Via Milano, 3/4/5/7 - 61020 Gallo di Petriano (PU)
Tel.: 0722.35521
Fax: 0722.52850

www.fabgroup.com www.fabgroup.com
Numero di licenza d'uso logo PEFC: PEFC/18-31-477

FAGGIANI S.R.L.

Via Zanussi, 316 Località Z.I.U. - 33100 Udine (UD)
Tel.: 0432.603883
Fax: 0432.521349

info@faggiani.com www.faggiani.com
Numero di licenza d'uso logo PEFC: PEFC/18-32-17

FALEGNAMERIA F.LLI GAGLIARDI S.N.C.

Via Roma, 1 - 10070 Chialamberto (TO)
Tel.: 0123.506731 - 335.5480258
bygaglia@tin.it www.fratelligagliardi.it

Numero di licenza d'uso logo PEFC: PEFC/18-32-13/06



FALEGNAMERIA SCHRAFFL S.N.C.

Via Sesto, 5
39038 S. Candido (BZ)
Tel.: 0474.944522
Fax: 0474.944755

innichen@schraffl.it www.schraffl.it
Numero di licenza d'uso logo PEFC: PEFC/18-31-51

FANTONI S.P.A.

Via Europa Unita, 1 - 33010 Osoppo (UD)
Tel.: 0432.9761
Fax: 0432.986281

info@fantoni.it www.fantoni.it
Numero di licenza d'uso logo PEFC: PEFC/18-31-212

FERRARI ENNIO E PIERO S.R.L.

Viale Italia, 117 - 23037 Tirano (SO)
Tel.: +41 81.8465660
Fax: +41 81.8465524

info@ferraribusio.ch www.ferraribusio.ch
Numero di licenza d'uso logo PEFC: PEFC/18-32-28/06

FERRARI LEGNAMI S.R.L.

Via S. Caterina, 113 - 38062 Arco (TN)
Tel.: 0464.520700
Fax: 0464.551442

info@ferrarilegnami.com www.ferrarilegnami.com
Numero di licenza d'uso logo PEFC: PEFC/18-32-02/06

FIAM S.P.A.

Via Montichiari, 87 - 25016 Ghedi (BS)
Tel.: 030.9032106 - Fax: 030.9032785
servizioclienti@fiam.it www.fiam.it

Numero licenza uso logo: PEFC/18-31-953

FLORIAN LEGNO S.P.A.

Via Castellana, 48/A - 31039 Riese Pio X (TV)
Tel.: 0423.4532 - Fax: 0423.746588

info@florianinc.com www.florianinc.com
Numero di licenza d'uso logo PEFC: PEFC/18-31-625

FINELINE OHG DEL LOTTI G. & CONCI M.

Auf der Hör, 6 - 39040 Termeno (BZ)
Tel.: 0471.820777 - Fax: 0471.823679
info@fineline.it www.fineline.it

Licenza uso logo: PEFC/18-31-991

FINVER S.R.L.

Via Marche, 7 - 31045 Motta di Livenza (TV)
Tel.: 0422.766161
info@finver.it

Numero di licenza d'uso logo PEFC: PEFC/18-31-598

F.LLI ALBERTO & C. S.N.C.

Fraz. Le Pont, 2 - 11015 La Salle (AO)
Tel.: 0165.861187
Fax: 0165.862945

info@albertoserramenti.it www.albertoserramenti.it
Numero di licenza d'uso logo PEFC: PEFC/18-31-378

F.LLI CATTANEO DI CATTANEO MAURO & GIOVANNI S.N.C.

Via Sottorive, 4 - 33048 San Giovanni al Natisone (UD)
Tel.: 0432.756429
Fax: 0432.746956

cattaneo_snc@libero.it www.cattaneo-wood.it
Numero di licenza d'uso logo PEFC: PEFC/18-32-17

FRIGO VALENTINO E FIGLI S.A.S. DI FRIGO EMANUELA E C.

Via Dante - 36010 Canove di Roana (VI)
Tel.: 0424.692424
Fax: 0424.452091

info@frigovalentino.com www.frigovalentino.com
Numero di licenza d'uso logo PEFC: PEFC/18-31-440

FRIUL INTAGLI INDUSTRIES S.P.A.

Via Oderzo, 68 - 33080 Villanova di Prata di Pordenone (PN)
Tel.: 0434.615311

info@friulintagli.com www.friulintagli.com
Numero di licenza d'uso logo PEFC: PEFC/18-31-833

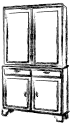

FRIULRIVEST S.R.L.

Via Enrico de Nicola, 15 - 33080 Prata di Pordenone (PN)
Tel. e Fax: 0434.620120

info@friulrivest.it www.friulrivest.it

Numero di licenza d'uso logo PEFC: PEFC/18-31-458

GALIMBERTI S.R.L.

Via Mulino, 21 - 23871 Lomagna (LC)
Tel.: 039.5300100 - Fax: 039.5301186

info@galimberti.eu www.galimberti.eu

Numero di licenza d'uso logo PEFC: PEFC/18-31-609



GANIMEDE S.R.L.

Via Comungrande, 7 - 35025 Cartura (PD)
Tel.: 049.9556702

Fax: 049.9559245

info@ganimede.eu www.ganimede.eu

Numero licenza uso logo: PEFC/18-31-938

GAROFOLI S.P.A.

Via Recanatese, 37 - 60022 Castelfidardo (AN)
Tel.: 071.727171

Fax: 071.780380

www.garofoli.com

Numero di licenza d'uso logo PEFC: PEFC/18-31-185

GHILOTTI GIUSEPPE E FIGLI S.R.L.

Via Alla Polveriera snc - 23037 Tirano (SO)
Tel.: 0342.701230

info@segheriaghilotti.it www.segheriaghilotti.it

Numero di licenza d'uso logo PEFC: PEFC/18-32-28/01

GILEGNO DI GROSSONI ERNESTO & FIGLI S.N.C.

Via Giusti, 101 - 21019 Somma Lombardo (VA)
Tel.: 0331.256644

Fax: 0331.253884

info@gilegno.com www.gilegno.com

Numero di licenza d'uso logo PEFC: PEFC/18-31-720



GIMI S.P.A.

Via Trentino, 23
35043 Monselice (PD)

Tel.: 0429.787980

Fax: 0429.781979

info@gimi.eu www.framarhome.eu



www.gimi.eu

Numero di licenza d'uso logo PEFC: PEFC/18-31-859

GRUPPO DI CERTIFICAZIONE DELLA PROVINCIA DI TORINO

Via Livorno, 60 - 10144 Torino

Tel.: 011.2257480 - Fax: 011.2257225

luca.galeasso@envipark.com

Numero di licenza d'uso logo PEFC: PEFC/18-32-13



GRUPPO PEFC S.A.P.I. - IMPRESE TRENTINO LEGNO

Via Brennero, 182 - 38121 Trento
Tel.: 0461.803750

Fax: 0461.427826

info@sapi.artigiani.tn.it www.sapi.tn.it

Numero licenza uso logo: PEFC/18-32-08

G.T. S.R.L.

Via Giotto, 3 - 31040 Cessalto (TV)

Tel.: 0421.463811 - Fax: 0421.328301

info@gt-italia.it www.gt-italia.it

Numero di licenza d'uso logo PEFC: PEFC/18-31-456

HARMONIE PROJECT S.R.L.

Via Klagenfurt, 62 - 38121 Trento (TN)
Tel.: 0461.955777 - Fax: 0461.955700

informazioni@cappellettioffice.it

www.harmonieproject.it

Licenza uso logo: PEFC/18-31-1008

KOBOL DI DAVIDE BIANCOROSSO

Via Friuli, 19 - 22074 Lomazzo (CO)

Tel.: + 39 338.2231336

davide@biancorosso.it

Numero licenza uso logo: PEFC/18-32-37

ICAN S.R.L.

Via Marigonda, 23

31040 Gorgo al Monticano (TV)

Tel.: 0422.742134

info@icancurvati.it www.icancurvati.it

Numero di licenza d'uso logo PEFC: PEFC/18-31-640

I.CO.L S.R.L.

Via Del Lavoro, 1 - 00065 Fiano Romano (RM)

Tel.: 0765.455812

<http://icol.it>

Numero di licenza d'uso logo PEFC: PEFC/18-31-882

ILCAM S.P.A.

Via Volta, 9 - 34071 Cormons (GO)

Tel.: 0481.637411 Fax: 0481.637430

sales@ilcam.com www.ilcam.com

Numero di licenza d'uso logo PEFC: PEFC/18-31-251



ITALDECOR S.R.L.

Via Pacinotti, 126/128 - 30020 Pramaggiore (VE)
Tel.: 0421.799486

Fax: 0421.200086

info@italdecor.info www.italdecor.info

Numero di licenza d'uso logo PEFC: PEFC/18-31-688

ITALDOOR S.P.A.

Via Roverat, 2/A - 31040 Portobuffolè (TV)

Tel.: 0422.850611

Fax: 0422.850413

italdoor@italdoor.it www.italdoor.it

Numero di licenza d'uso logo PEFC: PEFC/18-31-505

ITALIGNUM S.R.L.

Via Baviera, 7 - 35127 Padova (PD)

Tel.: 049.8700433

Fax: 049.8700711

info@italignum.it www.italignum.info

Numero di licenza d'uso logo PEFC: PEFC/18-31-792

ITALPARCHETTI S.R.L.

Via A. Aleardi, 77 - 31029 Vittorio Veneto (TV)

Tel.: 0438.500939 - Fax: 0438.501461

info@italparchetti.it www.italparchetti.it

Numero di licenza d'uso logo PEFC: PEFC/18-31-164

ITLAS S.R.L.

Via del lavoro - 31016 Cordignano (TV)

Tel.: 0438.368040 - Fax: 0438.368040

info@itlas.it www.itlas.it

Numero di licenza d'uso logo PEFC: PEFC/18-31-42

J.F. HALLER DI JOSEF E RUDOLF HALLER S.A.S.

Via Peter Thalgueter, 12 - 14 - 39022 Lagundo (BZ)

Tel.: 0473.448732 - Fax: 0473.448895

info@haller-holz.it www.haller-holz.it

Numero di licenza d'uso logo PEFC: PEFC/18-32-04/19

KAGER FRIEDRICH S.N.C.

Pillhof, 23 - 39057 Frangarto/Appiano (BZ)

Tel.: 0471.633023

Fax: 0471.633278

info@kager.it www.kager.it

Licenza uso logo: PEFC/18-31-995

KARL PICHLER S.P.A.

Via J. Weingartner, 10/A - 39022 Lagundo (BZ)

Tel.: 0473.204800 - Fax: 0473.449885

info@karlpichler.it www.karlpichler.it

Numero di licenza d'uso logo PEFC: PEFC/18-32-02/06

KOFLER S.R.L.

Via Palade, 24 - 39010 S. Felice (BZ)

Tel.: 0463.886115 - Fax: 0463.886336

h.kofler@rolmail.net

Numero di licenza d'uso logo PEFC: PEFC/18-31-697

L.I.C.AR. INTERNATIONAL S.P.A.

Via dei Longobardi, 41 - 33080 San Quirino (PN)

Tel.: 0434.91491 - Fax: 0434.918966

info@licar.com www.licar.com

Numero di licenza d'uso logo PEFC: PEFC/18-31-444

LA TORNIVENETA S.R.L.

Via Bastie, 48 - 31040 Portobuffolè (TV)

Tel.: 0422.850473 - Fax: 0422.850472

info@latorniveneta.it www.latorniveneta.it

Numero licenza uso logo: PEFC/18-31-606

LABOR LEGNO S.R.L.

Via del lavoro - 31016 Cordignano (TV)

Tel.: 0438.368040 - Fax: 0438.998331

info@laborlegno.it www.laborlegno.it

Numero di licenza d'uso logo PEFC: PEFC/18-31-43

LANTA S.R.L.

Via del Commercio, 1 - 31046 Oderzo (TV)

Tel.: 0422.752612

Fax: 0422.752905

info@lanta.it www.lanta.it

Licenza uso logo: PEFC/18-31-979

LB GROUP S.R.L.

Viale Svezia, 3 - 35020 Ponte San Nicolò (PD)

Tel.: 3898442498

info@lbgrouprl.com www.lbgrouprl.com

Numero licenza uso logo: PEFC/18-31-913

LEGNAMI COCCHI S.R.L.

Via Cuneo, 7 - 40016 San Giorgio di Piano (BO)

Tel.: 051.893978

Fax: 051.893988

info@legnamicocchi.com www.legnamicocchi.com

Numero licenza uso logo: PEFC/18-31-895



LEGNO TECNICA S.R.L.

Via XIX Luglio, 6

31013 Cimetta di Codognè (TV)

info@legnotecnika.it

www.legnotecnika.it

Tel.: 0438.791759

Fax: 0438.791857

Numero di licenza d'uso logo PEFC: PEFC/18-31-650



Parquet prefinito a 3 strati
Assi del Consiglio
faggio finitura piatato Campiello

Promuoviamo la
Gestione Sostenibile delle Foreste
www.pefc.com

ITLAS – Via del lavoro 35
31016 Cordignano, Treviso - Italia
0438 368040 – itlas.com

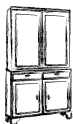

L.A.P.M. S.R.L.

Via S. Antonio, 26 - 33087 Pasiano di Pordenone (PN)
Tel.: 0434.628263

Fax: 0434.628620

www.lapm.eu

Numero di licenza d'uso logo PEFC: PEFC/18-31-829

LEGNOTECNICA S.R.L.

Via della stazione, 18 - 33040 Moimacco (UD)

Tel.: 0432.722628

Fax: 0432.722749

info@legnotecnica.com www.legnotecnica.com

Numero di licenza d'uso logo PEFC: PEFC/18-31-366

LEGNEX S.P.A.

Via XXV Aprile, 4 - 31040 Gorgo al Monticano (TV)

Tel.: 0422.800220

Fax: 0422.800165

gscotton@legnox.it www.legnox.it

Numero di licenza d'uso logo PEFC: PEFC/18-31-494

LEGNOSTILE DEI FRATELLI PLOZZER S.N.C.

Fraz. Sauris di Sopra, 50/E - 33020 Sauris (UD)

Tel.: 0433.86252

Fax: 0433.86252

info@legnostileplozzer.com www.legnostileplozzer.com

Numero di licenza d'uso logo PEFC: PEFC/18-32-25/05

L.I.C.A.R. INTERNATIONAL S.P.A.

Via dei Longobardi, 41 - 33080 San Quirino (PN)

Tel.: 0434.91491

Fax: 0434.918966

info@licar.com www.licar.com

Numero di licenza d'uso logo PEFC: PEFC/18-31-444

LISTPAN S.P.A.

Via Belvedere, 36 - 36030 Montecchio Precalcino (VI)

Tel.: 0445.864515

Fax: 0445.864540

info@listpan.com www.listpan.com

Numero di licenza d'uso logo PEFC: PEFC/18-31-576

LPL S.R.L.

Via E. Maiorana, 26 - 31040 Meduna di Livenza (TV)

Tel.: 0422.865044 - Fax: 0422.865087

info@lplsrl.it www.lplsrl.it

Numero licenza uso logo: PEFC/18-31-972



MARGARITELLI S.P.A. - LISTONE GIORDANO

06089 Miralduolo di Torgiano (PG)

Tel.: 075.988681

Fax 075.9889043

info@listonegiordano.com

www.listonegiordano.com

Numero di licenza d'uso logo PEFC:

PEFC/18-34-01

La sensibilità per l'ambiente distingue il Gruppo Margaritelli da più di 100 anni. L'Azienda, fondata

nel 1904, basa il suo successo sull'acquisizione dei segreti di una selvicoltura sostenibile millenaria grazie alla presenza, sin dal 1962, di uno stabilimento di prima trasformazione in Borgogna. Listone Giordano approfondisce lo studio del legno e delle sue tecnologie applicative, a partire dai problemi della riforestazione e della tutela ambientale, fino all'utilizzo di materiale selezionato in origine e alla produzione di parquet ecologicamente compatibile.

MASTRINI PASQUALE

Via 2 Giugno, 46 - Loc. Cerqueto - 06052 Marsciano (PG)

mastrinip@tin.it

Licenza uso logo: PEFC/18-32-34/01

MATTIAZZI S.R.L.

Via Sottorive, 19/2 - 33048 San Giovanni al Natisone (UD)

Tel.: 0432.757474 - Fax: 0432.756572

info@mattiazzi.eu www.mattiazzi.eu

Numero di licenza d'uso logo PEFC: PEFC/18-32-17

M.S.M. DI STRAULINO SERGIO & C. S.N.C.

Via Peschiera, 20 - 33020 Sutrio (UD)

Tel.: 0433.778103

Fax: 0433.776914

info@mmsutrio.it

Numero di licenza d'uso logo PEFC: PEFC/18-31-401

MEDIA PROFILI S.R.L.

Via delle Industrie, 13 - 31040 Mansuè (TV)

Tel.: 0422.741701

Fax: 0422.741577

info@mediaprofil.com www.mediaprofil.com

Numero di licenza d'uso logo PEFC: PEFC/18-31-639

MENIA S.R.L. SOCIO UNICO

Via Monte Piedo, 18 - 32040 Dante di Cadore (BL)

Tel.: 0435.650316 - Fax: 0435.659092

info@menia.it www.menia.it

Numero di licenza d'uso logo PEFC: PEFC/18-31-725

METTI FRANCO S.R.L.

Via Armaroli, 45/a - 40012 Calderara di Reno (BO)

Tel.: 051.722072

Fax: 051.720247

info@mettifranco.it www.mettifranco.it

Numero licenza uso logo: PEFC/18-31-921

Cultura italiana del vivere
Italian Lifestyle

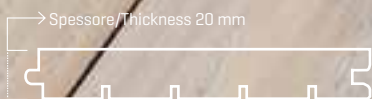

www.listonegiant.it



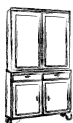

MISEROCCHI & C. SAS DI MISEROCCHI CLAUDIO

Via Giacomo Brodolini, 225 - 47522 San Vittore di Cesena (FC)

Telefono: 0547.333261

commerciale@miserocchilegno.it

www.miserocchilegno.it

Numero licenza uso logo: PEFC/18-31-973

MOBILCLAN S.P.A.

Via Bruna, 23 - 31010 Calderano di Gaiarine (TV)

Tel.: 0434.766911

Fax: 0434.767856

sales@mobilclan.com

www.mobilclan.com

Numero licenza uso logo: PEFC/18-31-952

MONPAR S.R.L.

Via Brigata Alpina Julia, 1 - 36045 Alonte (VI)

Tel.: 0444.834983

Fax: 0444.834810

monpar@monpar.com

www.monpar.com

NATISA S.R.L.

Via Cividale, 20 - 33040 Moimacco (UD)

Tel.: 0432.732019

Fax: 0432.704831

info@natisa.it

www.natisa.it

Numero di licenza d'uso logo PEFC: PEFC/18-31-365

OLDFLOOR ITALY S.R.L.

Via Schiavonesca, 71 - 31040 Giavera Del Montello (TV)

Tel.: 0422.884985

Fax: 0422.884849

sales@oldflooritaly.com

www.oldflooritaly.com

Licenza uso logo: PEFC/18-32-27/09

OMC COMPONENTS S.R.L.

Via Galoppat, 29 - 33087 Cecchini di Pasiano (PN)

Tel.: 0434.620183

Fax: 0434.621207

info@omc-it.com

www.omc-it.com

Numero licenza uso logo: PEFC/18-32-29/23

ORIGINAL PARQUET S.P.A.

Via dell'artigianato, 18 - 48011 Alfonsine (RA)

Tel.: 0544.80696

Fax: 0544.80483

info@originalparquet.com

www.originalparquet.com

Numero licenza uso logo: PEFC/18-31-932

PALAZZO MORELLI S.R.L.

Strada Tiberina Sud, 191 - Fraz. Pantalla - 06059 Todi (PG)

Tel.: 075.8944888

info@palazzomorelli.it

www.palazzomorelli.it

Licenza uso logo: PEFC/18-32-34

PARATO S.R.L.

Via della Tecnica, 11 - 04011 Aprilia (LT)

Tel.: 06.9286331

Fax: 06.92060005

info@parato.it

www.parato.it

Numero di licenza d'uso logo PEFC: PEFC/18-31-244

PARCHETTIFICIO TOSCANO S.R.L.

Via Zara, 38 - 56024 Corazzano (PI)

Tel.: 0571.462926

Fax: 0571.462939

info@parchettificiotoscano.it

www.parchettificiotoscano.it

Numero di licenza d'uso logo PEFC: PEFC/18-31-591

PARKEMO ITALIA S.R.L.

Via Marmolaia, 4 - 38033 Cavalese (TN)

Tel.: 0462.235603 - Fax: 0462.342118

www.parkemo.it

Numero di licenza d'uso logo PEFC: PEFC/18-31-526

POET PAOLO E FIGLIO S.A.S. DI POET GIORGIO

Via Vandalino, 1 - 10066 Torre Pellice (TO)

Tel.: 0121.91830 - 333.6640811

Fax: 0121.933251

poetlegnami@tiscali.it

Numero di licenza d'uso logo PEFC: PEFC/18-32-13/03



PROFILEGNO S.R.L.

Via Castello, 24 - 36050 Quinto Vicentino (VI)

Tel.: 0444.356340 - Fax: 0444.357628

info@profilegno.net

www.profilegno.net

Numero di licenza d'uso logo PEFC: PEFC/18-31-249

PROPARQ S.R.L.

Via Santa Maria, Snc - 61046 Piobbico (PU)

Tel.: 3397898550

www.proparq.com

Numero di licenza d'uso logo PEFC: PEFC/18-31-499

QUALITYNET S.R.L.

Via Aquileia, 56 - 35035 Mestrino (PD)

Tel.: 049.9003612 - Fax: 049.9005725

a.copelli@quality-net.it

www.quality-net.it

Numero di licenza d'uso logo PEFC: PEFC/18-32-27

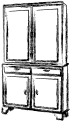

QUATTROVENTI S.N.C. DI COSTANTINI MARCO E MASSIMO

Via Quattroventi, 88 - 33040 Corno di Rosazzo (UD)

Tel.: 0432.759103

Fax: 0432.1705360

fourwind@legalmail.it

<http://quattroventi.makemydesign.it>

Numero di licenza d'uso logo PEFC: PEFC/18-32-17

RAINOLDI LEGNAMI S.R.L.

Via Nazionale, 12 - 23012 Castione Andevenno (SO)

Tel.: 0342.358087

Fax: 0342.358242

info@rainoldilegnami.com

www.rainoldilegnami.com

Numero di licenza d'uso logo PEFC: PEFC/18-32-28/11

RIVESTIMENTI LEGNO S.R.L.

Viale dell'Industria, 3 - 38057 Pergine Valsugana (TN)

Tel.: 0461.532591

Fax: 0461.532087

info@rivestimentilegno.com

www.rivestimentilegno.com

Numero di licenza d'uso logo PEFC: PEFC/18-31-532

ROBERTO BUSOLINI

Via stradate, 8 - 33020 Zuglio (UD)

Tel.: 338.3550582

roberto93_1@libero.it

Numero licenza uso logo: PEFC/18-32-36/07



**RUSTIKLEGNO DI
ZADRA MASSIMO**

Via del Plan del Sant, 8 - 38012 Predaia (TN)

Tel.: 0463.468470

Fax: 0463.468470

info@rustiklegno.com

Numero di licenza d'uso logo PEFC: PEFC/18-32-02/23

SACA INDUSTRIE S.P.A.

Via Squarzarè, 9/11 - 33087 Pasiano (PN)

Tel.: 0434.625352

Fax: 0434.625348

info@sacaspa.it

www.sacaspa.it

Numero di licenza d'uso logo PEFC: PEFC/18-31-603

SAMBA S.R.L.

Via della Concia n. 11/a-b-c z.i. Poggio Piccolo - 40023 Castel Guelfo (BO)

Tel.: 0542.670080

sambalegnami@gmail.com

Licenza uso logo: PEFC/18-31-982

SANITEC S.R.L.

Via Francesco Lana, 9 - 25020 Flero (BS)

Tel.: 030.3581160 - Fax: 030.3580451

sanitec@alice.it

Numero di licenza d'uso logo PEFC: PEFC/18-31-857

SANTAROSSA COMPONENTS S.R.L.

Via Luigi Galvani, 12 - 33080 Porcia (PN)

Tel.: 0434.615672 - Fax: 0434.615700

santarossa@santarossa.it

www.santarossa.it

Numero di licenza d'uso logo PEFC: PEFC/18-31-536

SEGHERIA FRATELLI COLLE DI COLLE DIEGO, STEFANO & C. S.N.C.

Via Molin Novo, 16 - 32020 Lentiai (BL)

Tel.: 0437.751130

Fax: 0437.750565

info@fratellicolle.it

www.fratellicolle.it

Numero licenza uso logo: PEFC/18-32-29/06

SEGHERIA F.LLI DE INFANTI S.N.C.

Via nazionale Zona Artigianale, Rivo di Paluzza - 33026 Paluzza (UD)

Tel.: 0433.66016

Fax: 0433.66313

info@deinfanti.it

www.deinfanti.it

Numero icenza uso logo: PEFC/18-31-275

SEGHERIA VALLE SACRA S.R.L.

Via Castelnuovo Nigra, 10 - 10081 Castellamonte (TO)

Tel. e fax: 0124.423198 - 348.5152341

info@segheriavallesacra.it

<http://segheriavallesacra.it> <http://blog/vallunite.org>

Numero di licenza d'uso logo PEFC: PEFC/18-32-13/01

SILVESTRINI ALDO E FIGLI S.N.C.

Via delle industrie, 4 - 61037 Mondolfo (PU)

Tel.: 0721.957689

Fax: 0721.957689

omerosilvestrini@gmail.com

Numero di licenza d'uso logo PEFC: PEFC/18-31-883

SKEMA S.R.L.

Via dell'artigianato, 8 - 31047 Ponte di Piave (TV)

Tel.: 0422.858511

Fax: 0422.858505

info@skema.eu

www.skema.eu

Numero licenza uso logo: PEFC/18-31-942

SLOW WOOD S.R.L.

Foro Buonaparte, 44/a - 20121 Milano (MI)

Tel.: 02.72022346

info@slowwood.net

www.slowwood.net

Licenza uso logo: PEFC/18-32-37/03



STILCURVI S.R.L.

Via Corella, 27 - 31040 Meduna di Livenza (TV)
Tel.: 0422.767646 - Fax: 0422.767093

info@stilcurvi.it

www.stilcurvi.it

Numero di licenza d'uso logo PEFC: PEFC/18-31-325

STORI S.R.L.

Via Valle Saliceto 4/a-b - 46029 Suzzara (MN)
Tel: 0376.532045 - Fax: 0376.522303

info@stori.it

www.stori.it

Numero di licenza d'uso logo PEFC: PEFC/18-31-87

SODALSE S.R.L.

Via Quattroventi, 8 - 33040 Corno di Rosazzo (UD)
Tel.: 0432.759028 - Fax: 0432.752028

sodalse@alice.it

Numero di licenza d'uso logo PEFC: PEFC/18-32-17

STIVAL INDUSTRY S.R.L.

Via Lombardia, 15 - 31045 Motta di Livenza (TV)
Tel.: 0422.766711 - Fax: 0422.766825

info@stival.com

www.stival.com

Numero di licenza d'uso logo PEFC: PEFC/18-31-703

TAP MARCA AZZURRA S.N.C. DI BRUCIATI I. & C.

Via Nevola, 49 - 60013 Corinaldo (AN)
Tel.: 071.7976076 - Fax: 071.7976072

info@tapspinelegno.it

www.tapspinelegno.it

Numero di licenza d'uso logo PEFC: PEFC/18-31-685



TECNOLEGNO S.R.L. (RO)

Via del Mare, 2664
45017 Loreo (RO)
Tel: 0426.334644
Fax: 0426.334655

info@tecno-legno.com

www.tecno-legno.com

Numero di licenza d'uso logo PEFC: PEFC/18-31-558

TECNORIVEST S.R.L.

Via del lavoro, 7 - 60010 Ostra (AN)
Tel.: 071.688654 - Fax: 071.688577

info@tecnorivest.com

www.tecnorivest.com

Numero di licenza d'uso logo PEFC: PEFC/18-31-341

TEKNO S.R.L.

Via Aeroporto - 81043 Capua (CE)
Tel.: 0823.997711 - Fax: 0823.997728

info@teknoparquet.it

www.teknoparquet.it

Numero di licenza d'uso logo PEFC: PEFC/18-31-137

TLF S.R.L.

Via del molino, 42 - 52010 Corsalone (AR)
Tel.: 0575.53171 - Fax: 0575.5317200

tff@tff.it

www.tff.it

Numero di licenza d'uso logo PEFC: PEFC/18-31-32

TOP LINEA S.P.A.

Via Ettore Majorana, 442 - 31053 Pieve di Soligo (TV)
Tel.: 0438.895484 - Fax: 0438.896186

vendite@toplinea.com

www.toplinea.com

Numero di licenza d'uso logo PEFC: PEFC/18-31-381

TOPSTAR S.P.A.

Via dell'industria, 2 - 61024 Mombaroccio (PU)
Tel.: 0721.471222 - Fax: 0721.471224

info@topstarpostforming.com

www.topstarpostforming.it

Numero di licenza d'uso logo PEFC: PEFC/18-31-470

TOWER S.R.L.

Via Costanzo II, 11/1 - 47122 Forlì (FC)
Tel.: 0543.724823

Fax: 0543.724746

info@towerfo.com

www.towerfo.com

Numero licenza uso logo: PEFC/18-31-960

TRE D S.R.L.

Via Bastie, 36/D - 31040 Portobuffolè (TV)
Tel.: 0422.850302 - Fax: 0422.850293

www.tredsr.it

Numero di licenza d'uso logo PEFC: PEFC/18-31-618

UNIONPROFILI S.R.L.

Via Sagree, 36/A - 33080 Prata di Pordenone (PN)
Tel.: 0434.620802

Fax: 0434.621065

info@unionprofili.it

www.unionprofili.it

Numero licenza uso logo: PEFC/18-31-905

UNIVERSO S.N.C. DI PAOLI CESARE & C.

Via Cesena, 11 Fraz. Preore - 38095 Tre Ville (TN)
Tel: 0465.326165

info@universo-legno.it

www.universo-legno.it

Numero licenza uso logo: PEFC/18-32-08/31

VASTARREDO S.R.L.

Via Osca, 67 - 66054 Vasto (CH)
Tel.: 0873.31421 - Fax: 0873.310310

info@vastarredo.it

www.vastarredo.it

Numero di licenza d'uso logo PEFC: PEFC/18-31-622

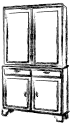

VENETA CURVI S.P.A.

Via Postumia Centro, 105 - 31040 Gorgo al Monticano (TV)
Tel.: 0422.800170 - Fax: 0422.800087
info@venetacurvi.it www.venetacurvi.it

Numero di licenza d'uso logo PEFC: PEFC/18-31-457

WOODCO SOC. COOP.

Via Antonio Detassis, 17 - 38121 Trento
Tel.: 0461.822744 - Fax: 0461.825370
info@woodco.it www.woodco.it

Numero di licenza d'uso logo PEFC: PEFC/18-31-148

WOODENLIGHT S.R.L.

Via Guglielmo Marconi, 6 - 33050 Pavia di Udine (UD)
Tel.: 0432.686911 - Fax: 0432.686490
info@woodenlight.it www.woodenlight.it

Numero licenza uso logo: PEFC/18-31-959

XILO1934 S.R.L.

Via dell'Artigianato, 6 - 13040 Rovasenda (VC)
Tel.: 0161.879700 - Fax: 0161.879798
info@xilo1934.it www.xilo1934.it

Numero di licenza d'uso logo PEFC: PEFC/18-31-414

ZAMBAITI PARATI S.P.A.

Via A. Pertini, 2 - 24021 Albino (BG)
Tel.: 035.759111
Fax: 035.773169

info@zambaitiparati.com www.zambaitiparati.com

Numero di licenza d'uso logo PEFC: PEFC/18-31-290

ZANONER PELLEGRINO S.N.C.

Strada de la Comunità de Fiem, 11 - 38035 Moena (TN)
Tel.: 0462.573262 - 392.3071448

info@zanonerpellegrino.it

www.zanonerpellegrino.it

Numero di licenza d'uso logo PEFC: PEFC/18-32-02/18

ZORDAN S.R.L.

Via IX Settembre, 46
36078 Valdagno (VI)
Tel.: 0445.430945
Fax: 0445.431386

info@zordan1965.com www.zordan1965.com

Numero di licenza d'uso logo PEFC: PEFC/18-31-459



Il design più ricercato
si fonde all'umanità del legno,
arrediamo secondo i vostri sogni.

ZADRA
interni

rustik  legno



www.rustiklegno.com
info@rustiklegno.com
tel. 0463-468470



Mobili e arredi per esterni

Arredo per
esterni,
parchi giochi,
ecc...





ALCE S.R.L.

Via Bosa, 9 - 42045 Luzzara (RE)

Tel.: 0522.976798 - Fax: 0522.979850

acquisti@alceweb.com www.alceweb.com

Numero di licenza d'uso logo PEFC: PEFC/18-31-11



BERTOLINLEGNO S.R.L.

Via L. Cacace 18/20 -

30030Maerne di Martellago (VE)

Tel.: 041.5030592

Fax: 041.5030070

bertolin@bertolinlegno.it www.bertolinlegno.it

Numero di licenza d'uso logo PEFC: PEFC/18-31-03

AREA PAVIMENTI S.P.A.

Via Linusso, 52 - 33100 Udine

Tel.: 0432.522727 - Fax: 0432.601737

www.areapavimenti.it

Numero di licenza d'uso logo PEFC: PEFC/18-31-354

BAROZZI DIMENSION S.R.L.

Viale del Lavoro, 1/D - 38068 Rovereto (TN)

Tel.: 0464.439452

Fax: 0464.423343

info@barozzidimension.it www.barozzidimension.it

Numero di licenza d'uso logo PEFC: PEFC/18-31-831

BI-ENNE COMPONENTS S.R.L.

Via Roma, 36/b - 67050 Castellafiume (AQ)

Tel.: 0863.54185

Fax: 0863.548023

info@bi-enne.it <http://bi-enne.it>

Numero licenza uso logo: PEFC/18-31-975

BILLIANI S.R.L.

Via della Roggia, 28 - 33044 Manzano (UD)

Tel.: 0432.740180

Fax: 0432.740853

info@billiani.it www.billiani.it

Numero licenza uso logo: PEFC/18-31-956

BELLITALIA S.R.L.

Viale Cadore, 67 - 32014 Ponte nelle Alpi (BL)

Tel.: 0437.990047

Fax: 0437.998839

info@bellitalia.net www.bellitalia.net

Numero di licenza d'uso logo PEFC: PEFC/18-31-844

BRANCHER UMBERTO & C. S.N.C.

Via Martiri della Libertà, 16 - 32028 Trichiana (BL)

Tel.: 0437.757104

Fax: 0437.547000

info@brancherlegnami.com

www.brancherlegnami.com

Numero di licenza d'uso logo PEFC: PEFC/18-31-270

BROCCARDO LEGNAMI S.R.L.

Via Dante, 7 - 36013 Piovene Rocchette (VI)

Tel.: 0445.650075

Fax: 0445.559070

info@broccardoegnami.it www.broccardoegnami.it

Numero di licenza d'uso logo PEFC: PEFC/18-31-333

BRUNNER SIGMUND O.H.G. DER GEBRÜDER BRUNNER HERMANN UND PETER

Strada dei artigiani, 2 - 39040 Velturo (BZ)

Tel.: 0472.855217

Fax: 0472.857487

info@holzcenter.it www.holzcenter.it

Numero di licenza d'uso logo PEFC: PEFC/18-32-04/11

C.S.M. S.R.L.

Via Cja Manzot, 49

33020 Cercivento (UD)

Tel.: 346.3904071

info@impresacsm.it www.impresacsm.it

Numero licenza uso logo: PEFC/18-32-30/08



CIAMBELLA LEGNAMI S.R.L.

Via dei Tigli

06083 Bastia Umbra (PG)

Tel.: 075.8010712

Fax: 075.8011773

info@listonegiant.it

www.listonegiant.it

Numero di licenza d'uso logo PEFC: PEFC/18-31-206

CLUSTER ARREDO E SISTEMA CASA S.R.L. CONSORTILE

Via Antica, 24/3

33048 San Giovanni al Natisone (UD)

Tel.: 0432.755550

Fax: 0432.755316

info@clusterarredo.com www.clusterarredo.com

Numero licenza uso logo: PEFC/18-32-17



SINCE 1875

COCO GABRIELE FALEGNAMERIA

Via Vallegrande, 4
36050 Montorso Vicentino (VI)
Tel.: 0444.686395-0444.1581057
Fax: 0444.686395

info@coccogabriele.it

www.coccogabriele.it

Numero licenza d'uso logo PEFC: PEFC/18-31-430

La falegnameria Cocco Gabriele produce serramenti ad alta efficienza energetica e arredi su misura in legno con verniciatura a ciclo acquoso tradizionale e in legno termotrattato Bio Antique®, biologici, a manutenzione zero, senza solventi e trattati con olii naturali. La falegnameria realizza rivestimenti e pavimenti esterni in legno termotrattato e fornisce servizio conto terzi di termotrattamento del legno. Warm and Wood è un marchio della falegnameria Cocco Gabriele e comprende mobili di design, articoli per la cucina e giochi musicali per bambini prodotti in legno PEFC termotrattato Bio Antique®. L'azienda Cocco Gabriele, aderente al Consorzio Progetto Legno Veneto e certificata PEFC, garantisce che i propri prodotti sono realizzati con legno derivante da foreste gestite in modo legale e sostenibile.

COOP. BOLFRA - SOCIETÀ COOPERATIVA A RESPONSABILITÀ LIMITATA

Via Vittorio Niccoli, 104F - 50051 Cambiano-Castelfiorentino (FI)
Tel.: 0571.672321
Fax: 0571.672863

marco.corsi@bolfrascl.it www.bolfrascl.it

Numero licenza d'uso logo PEFC: PEFC/18-31-654

CONSORZIO FORESTALE LARIO INTELVESE

Via Roma, 9 - 22028 San Fedele Intelvi (CO)
Tel.: 031.830528
Fax: 031.2281354

info@cflint.it

www.lariointelvese.eu

Numero di licenza d'uso logo PEFC: PEFC/18-31-155

CORÀ DOMENICO & FIGLI S.P.A.

Via Verona, 1 - 36077 Altavilla Vicentina (VI)
Tel.: 0444.372711 - Fax: 0444.372724

info@coralegnami.it

www.coralegnami.it

Numero licenza d'uso logo PEFC: PEFC/18-31-20



COURBELEMENTS snc
di Paviotti Fabrizio & C.

ELEMENTI CURVI IN MULTISTRATO

courbelements@alice.it

www.courbelements.com

Numero licenza d'uso logo PEFC: PEFC/18-31-308

COURBELEMENTS DI PAVIOTTI FABRIZIO E C. S.N.C.

Via Comunale del Rovere, 2/3
33048 San Giovanni al Natisone (UD)
Tel.: 0432.757958
Fax: 0432.757958

CROSINA MARIO & C. S.N.C.

Via alla Segna, 9 - Località Tiarno di Sotto - 38060 Ledro (TN)
Tel.: 0464.594160 - Fax: 0464.595005
info@crosina.it www.crosina.it

Numero di licenza d'uso logo PEFC: PEFC/18-31-189

DUCLOS LEGNO STRUTTURE S.R.L.

Fraz. Signayes Ossan, 124 - 11100 Aosta (AO)
Tel.: 0165.31455 - Fax: 0165.234175
info@duclos.it www.duclos.it

Numero di licenza d'uso logo PEFC: PEFC/18-31-810

FAGGIANI S.R.L.

Via Zanussi, 316 Località Z.I.U. - 33100 Udine (UD)
Tel.: 0432.603883 - Fax: 0432.521349
info@faggiani.com www.faggiani.com

Numero di licenza d'uso logo PEFC: PEFC/18-32-17



FALEGNAMERIA

SCHRAFFL S.N.C.

Via Sesto, 5
39038 S. Candido (BZ)
Tel.: 0474.944522

Fax: 0474.944755

innichen@schraffl.it

www.schraffl.it

Numero di licenza d'uso logo PEFC: PEFC/18-31-51

FIAM S.P.A.

Via Montichiari, 87 - 25016 Ghedi (BS)
Tel.: 030.9032106 - Fax: 030.9032785
servizioclienti@fiam.it www.fiam.it

Numero licenza uso logo: PEFC/18-31-953

FINELINE OHG DEL LOTTI G. & CONCI M.

Auf der Hört, 6 - 39040 Termeno (BZ)
Tel.: 0471.820777 - Fax: 0471.823679
info@fineline.it www.fineline.it

Licenza uso logo: PEFC/18-31-991



GIMI S.P.A.

Via Trentino, 23
35043 Monselice (PD)
Tel.: 0429.787980
Fax: 0429.781979

info@gimi.eu

www.framarhome.eu

www.gimi.eu

Numero di licenza d'uso logo PEFC: PEFC/18-31-859



GRUPPO DI CERTIFICAZIONE DELLA PROVINCIA DI TORINO

Via Livorno, 60 - 10144 Torino

Tel.: 011.2257480

Fax: 011.2257225

luca.galeasso@envipark.com

Numero di licenza d'uso logo PEFC: PEFC/18-32-13

GRUPPO DI CERTIFICAZIONE LEGNO LOCAL

Via VIII Aprile 1848, 9 - 36053 Gambellara (VI)

Tel.: 0444.444031

legnolocal@gmail.com www.lazzarizenari.it

Numero licenza uso logo: PEFC/18-32-36

GRUPPO MORINI

Società Agricola Morini S.r.l. - Numero di licenza d'uso logo PEFC:

PEFC/18-32-11/02

Via Arno, 11 - 53021 Abbadia San Salvatore (SI)

Tel.: 0577.776282 - Fax: 0577.1880021

info@gruppomorini.com www.gruppomorini.com

Numero di licenza d'uso logo PEFC del gruppo: PEFC/18-31-46



GRUPPO PEFC S.A.P.I. - IMPRESE TRENTINO LEGNO

Via Brennero, 182 - 38121 Trento

Via Brennero, 182 - 38100 Trento

Tel.: 0461.803750

Fax: 0461.427826

info@sapi.artigiani.tn.it www.sapi.tn.it

Numero licenza uso logo: PEFC/18-32-08

GRUPPO PEFC UNIONE SEGHERIE ALTO ATESE S.C.A.R.L.

Via di mezzo ai piani, 7 - 39100 Bolzano

Tel.: 0474.496120 - Fax: 0474.498095

info@holz-gss.it www.holz-gss.it

Numero di licenza d'uso logo PEFC: PEFC/18-32-04

G.T. S.R.L.

Via Giotto, 3 - 31040 Cessalto (TV)

Tel.: 0421.463811 - Fax: 0421.328301

info@gt-italia.it www.gt-italia.it

Numero di licenza d'uso logo PEFC: PEFC/18-31-456

HOLZHOF S.R.L.

Via della Rupe, 33 - 38017 Mezzolombardo (TN)

Tel.: 0461.601501

Fax: 0461.604013

info@holzhof.com www.holzhof.com

Numero di licenza d'uso logo PEFC: PEFC/18-31-16

IL GABBIANO SOC. COOP. SOCIALE DI SOLIDARIETÀ

Via Provina, 20 - Frazione Ravina - 38123 Trento

Tel.: 0461.343501

Fax: 0461.343600

info@ilgabbiano.tn.it www.ilgabbiano.tn.it

Numero di licenza d'uso logo PEFC: PEFC/18-32-02/08

INDUSTRIA LEGNAMI TIRANO S.R.L.

Via del Progresso, 1 - 23037 Tirano (SO)

Tel.: 0342.706008

Fax: 0342.710612

info@industrialegnamitirano.it

www.industrialegnamitirano.it

Licenza uso logo: PEFC/18-32-36/04

INTELFORST DI PIZZAGALLI NICCOLÒ

Vicolo Val d'Intelvi, 5

22010 Claino con Osteno (CO)

Numero di licenza d'uso logo PEFC: PEFC/18-32-23/01

ITALIGNUM S.R.L.

Via Baviera, 7 - 35127 Padova (PD)

Tel.: 049.8700433

Fax: 049.8700711

info@italignum.it www.italignum.info

Numero di licenza d'uso logo PEFC: PEFC/18-31-792

J.F. HALLER DI JOSEF E RUDOLF HALLER S.A.S.

Via Peter Thalgutner, 12 - 14 - 39022 Lagundo (BZ)

Tel.: 0473.448732

Fax: 0473.448895

info@haller-holz.it www.haller-holz.it

Numero di licenza d'uso logo PEFC: PEFC/18-32-04/19

KARL PICHLER S.P.A.

Via J. Weingartner, 10/A

39022 Lagundo (BZ)

Tel.: 0473.204800

Fax: 0473.449885

info@karlpichler.it www.karlpichler.it

Numero di licenza d'uso logo PEFC: PEFC/18-32-02/06

KOBOL DI DAVIDE BIANCOROSSO

Via Friuli, 19

22074 Lomazzo (CO)

Tel.: + 39 338.2231336

davide@biancorosso.it

Numero licenza uso logo: PEFC/18-32-37



LEGNOLANDIA

LEGNOLANDIA S.R.L.

Via Nazionale, 280
33024 Forni di Sopra (UD)
Tel.: 0433.88307

Fax: 0433.88551

info@legnolandia.com www.legnolandia.com

Numero di licenza d'uso logo PEFC: PEFC/18-31-318

Legnolandia nasce negli anni 80 su esperienze che trovano origine già dal lontano 1830. Produciamo case in legno, giochi per parchi, strutture per arredo urbano e giardino. La materia prima che utilizziamo è il legno, ricavato a km. "zero" da foreste delle Dolomiti Friulane, certificate PEFC.

Nei nostri cicli produttivi utilizziamo esclusivamente energia ricavata da fonti rinnovabili (energia idro-elettrica e fotovoltaica, energia termica derivante dalla combustione ecologica delle biomasse).

LEGNOSTILE DEI FRATELLI PLOZZER S.N.C.

Fraz. Sauris di Sopra, 50/E

33020 Sauris (UD)

Tel.: 0433.86252

Fax: 0433.86252

info@legnostileplozzer.com

www.legnostileplozzer.com

Numero di licenza d'uso logo PEFC: PEFC/18-32-25/05

LUCCHESI S.R.L.

Viale Del Commercio, 3/5 - 37046 Minerbe (VR)

Tel.: 0442.649196

info@lucchesesrl.com www.lucchesesrl.org

Licenza uso logo: PEFC/18-32-36/03

MACAGI S.R.L.

Zona Ind. Cerrete Collicelli - 62011 Cingoli (MC)

Tel.: 0733.616824

Fax: 0733.616853

info@macagi.com

www.macagi.com

Numero di licenza d'uso logo PEFC: PEFC/18-31-71



MARGARITELLI FERROVIARIA S.P.A. - LINEA ESTERNI ETERNI

Via Torgianese, 9 - 06084 Bettona (PG)

Tel.: 075.597211

Fax: 075.395348

info@esternieterni.com

www.esternieterni.com

Numero di licenza d'uso logo PEFC:

PEFC/18-31-56

Dall'esperienza centenaria della famiglia Margaritelli nella lavorazione di un materiale nobile e prezioso quale il legno, nascono i prodotti Esterni Eterni. Linee essenziali e design raffinato, accurata selezione delle materie prime, avanzate tecnologie di lavorazione: sono questi gli elementi che contraddistinguono la linea Esterni Eterni. Grazie all'indubbio pregio estetico che le caratterizza, le barriere e gli arredi stradali impreziosiscono i luoghi in cui vengono ad essere inseriti.

MATTIAZZI S.R.L.

Via Sottorive, 19/2 - 33048 San Giovanni al Natisone (UD)

Tel.: 0432.757474

Fax: 0432.756572

info@mattiazzi.eu

www.mattiazzi.eu

Numero di licenza d'uso logo PEFC: PEFC/18-32-17

MENIA S.R.L. SOCIO UNICO

Via Monte Piedo, 18 - 32040 Dante di Cadore (BL)

Tel.: 0435.650316

Fax: 0435.659092

info@menia.it

www.menia.it

Numero di licenza d'uso logo PEFC: PEFC/18-31-725

M.S.M. DI STRAULINO SERGIO & C. S.N.C.

Via Peschiera, 20 - 33020 Sutrio (UD)

Tel.: 0433.778103 - Fax: 0433.776914

info@msmsutrio.it

Numero di licenza d'uso logo PEFC: PEFC/18-31-401



Amore per il legno dal 1928

PIRCHER OBERLAND

S.P.A.

Via Rienza, 43

39034 Dobbiaco (BZ)

Tel.: 0474.971111

Fax: 0474.972270

www.pircher.eu

Numero di licenza d'uso logo PEFC: PEFC/18-31-33

POZZA 1865 S.R.L.

Via Fabio Filzi, 4 - 36078 San Quirico di Valdagno (VI)

Tel.: 0445.473920

Fax: 0445.473930

info@pozza.it

www.pozza.it

Numero di licenza d'uso logo PEFC: PEFC/18-31-229

QUATTROVENTI S.N.C. DI COSTANTINI MARCO E MASSIMO

Via Quattroventi, 88 - 33040 Corno di Rosazzo (UD)

Tel.: 0432.759103

Fax: 0432.1705360

fourwind@legalmail.it

<http://quattroventi.makemydesign.it>

Numero di licenza d'uso logo PEFC: PEFC/18-32-17



RAMA MOTORI S.P.A. DIV. VERDEMAX

Via Provinciale Per Paviglio, 109 - 42022 Boretto (RE)
Tel.: 0522.481140
Fax: 0522.964577

verdemax@rama.it www.verdemax.it

Numero di licenza d'uso logo PEFC: PEFC/18-31-518

SEGHERIA VALLE SACRA S.R.L.

Via Castelnuovo Nigra, 10 - 10081 Castellamonte (TO)
Tel.: 0124.423198 - 348.5152341
Fax: 0124.423198

info@segheriavallesacra.it <http://segheriavallesacra.it>

Numero di licenza d'uso logo PEFC: PEFC/18-32-13/01

SLOW WOOD S.R.L.

Foro Buonaparte, 44/a - 20121 Milano (MI)
Tel.: 02.72022346

info@slowwood.net www.slowwood.net

Licenza uso logo: PEFC/18-32-37/03

SOCIETÀ LEGNAMI PAGANONI S.P.A.

Via Canovine, 29 - 24126 Bergamo (BG)
Tel.: 035.325611
Fax: 035.325699

info@legnamipaganoni.it www.legnami-paganoni.com

Numero di licenza d'uso logo PEFC: PEFC/18-31-758

SOUVENIR S.N.C. DI CAMPIDELLI NICOLA & C.

Via Nazionale, 46 - 38079 Pelugo (TN)
Tel.: 0465.801252

Fax: 0465.801252

nicolacampi@live.it

Numero licenza uso logo: PEFC/18-32-08/21

UNIVERSO S.N.C. DI PAOLI CESARE & C.

Via Cesena, 11 Fraz. Preore - 38095 Tre Ville (TN)
Tel: 0465.326165

info@universo-legno.it www.universo-legno.it

Numero licenza uso logo: PEFC/18-32-08/31

VALMORBIDA ELIO

Via San Rocco, 5 - 36030 Valli Del Pasubio (VI)
Tel.: 0445.630342
Fax: 0445.630342

info@valmorbida.it www.valmorbida.it

Numero di licenza d'uso logo PEFC: PEFC/18-31-484

VENETA CURVI S.P.A.

Via Postumia Centro, 105 - 31040 Gorgo al Monticano (TV)
Tel.: 0422.800170 - Fax: 0422.800087

info@venetacurvi.it www.venetacurvi.it

Numero di licenza d'uso logo PEFC: PEFC/18-31-457

WOODENLIGHT S.R.L.

Via Guglielmo Marconi, 6 - 33050 Pavia di Udine (UD)
Tel.: 0432.686911
Fax: 0432.686490

info@woodenlight.it www.woodenlight.it

Numero licenza uso logo: PEFC/18-31-959

XILO1934 S.R.L.

Viale San Michele del Carso, 24 - 20144 Milano
Tel.: 0161.879700
Fax: 0161.879798

info@piemonteparquets.com www.piemonteparquets.com

info@xilo1934.it www.xilo1934.it

Numero di licenza d'uso logo PEFC: PEFC/18-31-414

ZANONER PELLEGRINO S.N.C.

Strada de la Comunità de Fiem, 11 - 38035 Moena (TN)
Tel.: 0462.573262 - 392.3071448

info@zanonerpellegrino.it www.zanonerpellegrino.it

Numero di licenza d'uso logo PEFC: PEFC/18-32-02/18

Gadget, cancelleria, utensili, giocattoli



Cornici,
manici,
giocattoli,
strumenti,
musicali,
montature
occhiali, ecc...

A&G DI GIORDANO CLAUDIO

Borgo Martina, 19 - 12063 Dogliani (CN)
Tel.: 0173.70467 - Fax: 0173.721581
www.manici-legno-aeg.eu

Numero di licenza d'uso logo PEFC: PEFC/18-31-819

ABITARE S.R.L.

Via del Ponte, 6 - 53037 S. Gimignano (SI)
Tel.: 0577.944802
Fax: 0577.944882

info@abitarecornici.it www.abitarecornici.it

Numero licenza uso logo: PEFC/18-31-869

AUSTRALIAN S.R.L.

Via Nuova, 19 - 10061 Cavour (TO)
Tel.: 0121.600752 - Fax: 0121.609427

info@australian-srl.com www.australiantools.it

Numero di licenza d'uso logo PEFC: PEFC/18-31-707

BIO LEGNO ITALIA DI GIUSEPPE STELLA E C. S.N.C.

Via Foggia, 35/A - 76121 Barletta (BT)
Tel.: 0883.525514

Fax: 0883.313173

info@biolegnoitalia.it www.biolegnoitalia.it

Numero licenza uso logo: PEFC/18-32-29/10

CASA DELL'APE DI TRIPODI FRANCO

Frazione Ortisè 5/A - 38020 Mezzana (TN)
Tel.: +39 0463.757068

info@casadellape.it www.casadellape.it

Licenza uso logo: PEFC/18-32-02/53

Numero di licenza d'uso logo PEFC:

CONTORPRESS S.R.L.

Via E. Fermi, 2 - Z.I. - 34071 Cormons (GO)
Tel.: 0481.630430 - Fax: 0481.630595

info@contorpress.com www.contorpress.com

Numero di licenza d'uso logo PEFC: PEFC/18-32-17

DENTI PIERINO DI DENTI ANDREA & C. S.N.C.

Via Provinciale Bindo, 54 - 23813 Cortenova frazione Bindo (LC)
Tel.: 0341.901433

Fax: 0341.901513

dentipierino@libero.it

Numero licenza uso logo: PEFC/18-31-903

DOLPI S.R.L.

Via XX Settembre, 44 - 32035 Santa Giustina (BL)
Tel.: 0439.56176 - Fax: 0439.56176

info@dolpi.it www.dolpi.it

Numero di licenza d'uso logo PEFC: PEFC/18-31-837

ESSEPI S.R.L.

Via A. Malignani, 2 - 33050 Castions di Strada (UD)
Tel.: 0432.769044 - Fax: 0432.769446

info@essepicompensati.it www.essepicompensati.it

Numero di licenza d'uso logo PEFC: PEFC/18-32-17

F.I.L.A. Fabbrica Italiana Lapis ed Affini S.p.A.

Via XXV Aprile, 5 - 20016 Pero (MI)
Tel.: 02.381051 - Fax: 02.3538546

fila@fila.it www.fila.it

Numero di licenza d'uso logo PEFC: PEFC/18-31-438

FRANCESCHINO ONELIO DI FRANCESCHINO ANTONIO E MAURO & C. S.N.C.

Via Cavazzo, 10 - 33010 Ospedaletto di Gemona (UD)
Tel.: 0432.980089

Fax: 0432.980089

maurofranceschino@alice.it

Numero di licenza d'uso logo PEFC: PEFC/18-31-465

FRATELLI LEITA DI MICHELE LEITA

Località Chiampeas snc - 33020 Prato Carnico (UD)
Tel.: 0433.70568

info@fratellileita.it

Numero di licenza d'uso logo PEFC: PEFC/18-32-25/06

GRUPPO FRANCESCHINO LORIS S.R.L.

Via Trasaghis, 180 - 33013 Gemona del Friuli (UD)
Tel.: 0432.981167

Fax: 0432.892591

loris@franceschinoloris.it www.franceschinoloris.it

Numero di licenza d'uso logo PEFC: PEFC/18-31-665

LEGNOFORM DI DANNA D&C. S.A.S.

Regione Frassino, 83 - 17057 Calizzano (SV)
Tel.: 019.79292

Fax: 019.7904807

info@legnoformsv.com www.legnoformsv.com

Numero licenza uso logo: PEFC/18-31-479

LUCCHESI S.R.L.

Viale Del Commercio, 3/5 - 37046 Minerbe (VR)
Tel.: 0442.649196

info@lucchesesrl.com www.lucchesesrl.org

Licenza uso logo: PEFC/18-32-36/03

MASTRO BOTTAIO S.R.L.

Via Remis ZI di Nogaredo - 33050 San Vito al Torre (UD)
Tel.: 0432.932889

Fax: 0432.836084

info@mastrobottai.com www.mastrobottai.com

Licenza uso logo: PEFC/18-31-983





OFFICART S.R.L.

Via Pradazzo, 7 - 40012 Calderara di Reno (BO)
Tel.: 051.6466248

Fax: 051.725367

officart@officart.com www.officart.com

Numero di licenza d'uso logo PEFC: PEFC/18-31-554

OFFICINE PIAZZA S.R.L.

Via A. Canova, 4/6 - 36055 Nove (VI)

Tel.: 0424.590646

Fax: 0424.827054

info@handygiardino.com www.handygiardino.com

Numero di licenza d'uso logo PEFC: PEFC/18-31-254

ORSI CORNICI S.R.L.

Via Torino, 2 - 50052 Certaldo (FI)

Tel.: 0571.668635 - Fax: 0571.663585

maxi@orsi.it

Numero di licenza d'uso logo PEFC: PEFC/18-31-241



Palm W&P
Cooperativa Sociale ONLUS

PALM WORK & PROJECT COOP. SOC. ONLUS

Via Codisotto, 8 - 46019
Buzzeletto di Viadana (MN)
Tel.: 0375.780657
Fax: 0375.785734

www.palm-wp.it

palmdesign@palm-wp.it

Numero di licenza d'uso logo PEFC: PEFC/18-31-05

Palm Work & Project Coop. Soc. ONLUS, la cui mission è "creare armonia tra economia, ecologia e sistemi socio-economici", è un laboratorio di innovazione sociale che favorisce l'inserimento lavorativo di persone diversamente abili e giovani neolaureati con competenze distintive. Con la linea di ecoarredi Palm Design, ha saputo reinterpretare la materia prima legno e valorizzare gli scarti attraverso il design, creando moduli espositivi ideali per allestimenti di negozi, winebar, show room e stand fieristici che si differenziano per l'elevato valore sociale e ambientale. La coop inoltre organizza eventi e produce artigianalmente carta, bomboniere e piccoli manufatti in legno certificato PEFC.

PIERACCINI RICCARDO ELIO

Via dei Metallmeccanici, 60 - 55040 Capezzano Pianore, Camaiore (LU)

Tel.: 0584.969554 - Fax: 0584.969535

info@pieraccini.com www.pieraccini.com

Numero di licenza d'uso logo PEFC: PEFC/18-31-454

PRANDI ANDREA E C. DEI F.LLI PRANDI S.N.C.

Via Provinciale, 123 - 23819 Primaluna (LC)

Tel.: 0341.980640

Fax: 0341.980954

info@a-prandi.it www.a-prandi.it

Numero licenza uso logo: PEFC/18-31-904

QUATTROVENTI S.N.C. DI COSTANTINI MARCO E MASSIMO

Via Quattroventi, 88 - 33040 Corno di Rosazzo (UD)

Tel.: 0432.759103 - Fax: 0432.1705360

fourwind@legalmail.it <http://quattroventi.makemydesign.it>

Numero di licenza d'uso logo PEFC: PEFC/18-32-17

SEGHERIA VALLE SACRA S.R.L.

Via Castelnuovo Nigra, 10 - 10081 Castellamonte (TO)

Tel. e fax: 0124.423198 - 348.5152341

info@segheriavallesacra.it <http://segheriavallesacra.it>

Numero di licenza d'uso logo PEFC: PEFC/18-32-13/01

SILVESTRINI ALDO E FIGLI S.N.C.

Via delle industrie, 4 - 61037 Mondolfo (PU)

Tel.: 0721.957689

Fax: 0721.957689

omerosilvestrini@gmail.com

Numero di licenza d'uso logo PEFC: PEFC/18-31-883

TORNERIA VENETA DI PERINOTTO BRUNA & C. S.N.C.

Via G.Galilei, 53 - 31010 Mareno di Piave (TV)

Tel.: 0438.308787 - Fax: 0438.492274

torneriaveneta@gmail.com

Numero di licenza d'uso logo PEFC: PEFC/18-31-764

VALSECCHI HOME S.R.L.

Via Bergamo, 1286 - 24030 Pontida (BG)

Tel.: 035.796156

Fax: 035.796072

www.valsecchihome.it

Numero licenza uso logo: PEFC/18-31-900

Prodotti forestali non legnosi

corteccia,
oli essenziali,
tartufi,
funghi,
miele,
ecc...





FRATELLI CREMONA & C S.N.C.

Via Monteverdi, 2 - 43011 Busseto (PR)

Tel.: 0524.930030

Fax: 0524.930020

info@cremonalegnami.it www.cremonalegnami.it

Licenza uso logo: PEFC/18-32-29/19



GALLICI S.R.L.

Via Piave, 67

33061 Rivignano Teor (UD)

Tel.: 0432.614417

Fax: 0432.773215

info@gallici.it

<http://gallici.it>

Licenza uso logo: PEFC/18-31-958

GATTA LEGNAMI S.R.L.

Via Napoli, 207 - 00076 Lariano (RM)

Tel.: 06.96498702

Fax: 06.99334300

info@gattalegnami.com www.gattalegnami.com

Numero licenza uso logo: PEFC/18-31-740

GIUSIANO LEGNAMI

Via Villafranca, 28 - 10061 Cavour (TO)

Tel.: 0121.600818

Fax: 0121.609546

giusiano@giusiano.it www.giusianolegnami.com

Numero licenza uso logo: PEFC/18-32-29/12

SOUVENIR S.N.C. DI CAMPIDELLI NICOLA & C.

Via Nazionale, 46 - 38079 Pelugo (TN)

Tel.: 0465.801252

Fax: 0465.801252

nicolacampi@live.it

Numero licenza uso logo: PEFC/18-32-08/21

TARUSSIO LEGNAMI S.R.L.

Via Giovanni da Udine, 39 - 33027 Paularo (UD)

Tel.: 0433.70148

Fax: 0433.70148

antarus@tin.it

Licenza uso logo: PEFC/18-32-30/21

Prodotti forestali non legnosi



AMATO AMBIENTE

www.amatoambiente.it



Via Piave, 15 - 22040 Anzano del Parco (CO) - Italia

Via Monzambano 3 - 35141 Padova (PD)

Via Maremmana 12 - 56040 - Monteverdi Marittimo (PI) - Italia

T: +39 031 4104565 - F: +39 031 6348049 - info@amatoambiente.it

Organismi di Certificazione Notificati





AJA REGISTRARS EUROPE S.R.L.

Contatti: Silvia Longo
Corso Vittorio Emanuele II 82
10121 Torino
Tel.: 06.6507541
Fax: 06.89280204
Divisione Prodotti, Progetti e Competenze
s.longo@ajaregistrars.it www.ajaeurope.eu
Numero di licenza d'uso logo PEFC:
PEFC/18-41-62

Notificato per la certificazione di Catena di Custodia



ALKO-CERT AGRAR- UND LEBENSMITTELKONTROLLORGANISATION E.V.

Contatti:
Wollgrasweg, 31
70599 Stuttgart

Tel.: +49 711.2538022
Fax +49 711.2538024
alko.stuttgart@t-online.de www.alko-cert.de

Numero di licenza d'uso logo PEFC: PEFC/04-4-0049

Notificato per la certificazione di Catena di Custodia

BAUTECHNISCHE VERSUCHS- UND FORSCHUNGSANSTALT SALZBURG

Contatti: Stefan Nagl
Alpenstraße, 157
A-5020 Salzburg
Tel: +43/662/62 17 58- 511
Fax: +43/662/62 17 58- 199
nagl@bvfs.at www.bvfs.at

Numero di licenza d'uso logo PEFC: PEFC/06-44-379

Notificato per la certificazione di Catena di Custodia



BMG TRADA CERTIFIERING AB

Contatti:

Stora Ävägen 25, Sisjön, Box 9006 - 400 91 Göteborg
Tel.: +45 21.243852
Fax +46 31.7710079
michael.k.jakobsen@bmgtradacert.se
www.bmgtradacert.se

Numero di licenza d'uso logo PEFC: PEFC/09-44-02

Contatto per l'Italia:

dott. for. Andrea Perissinotto
Tel.: 348.0306676
Fax: 011.4034287
ap@nepcon.net

Notificato per la certificazione di Catena di Custodia



BUREAU VERITAS CERTIFICATION FRANCE

BUREAU VERITAS ITALIA - Divisione

Certificazione

Contatti: Viale Monza, 347 - 20126 Milano
Francesca Marini - Tel. 02.27091458
francesca.marini@it.bureauveritas.com
Maya Nardi - Tel. 02.27091309
maya.nardi@it.bureauveritas.com

Fax 02.27091254
www.bureauveritas.it

Numero di licenza d'uso logo PEFC: PEFC/18-41-28

Notificato per la certificazione di Catena di Custodia



CATG

Contatti: Room 304 - Riversway House
Lancaster - LA1 2RX Lancashire
United Kingdom
Tel.: +44 (0) 1524.400632 - Fax: +44 (0)
1524.400632
sales@catg.co.uk www.catg.co.uk

Numero di licenza d'uso logo PEFC: PEFC/16-44-54

Notificato per la certificazione di Catena di Custodia



CERTIQUALITY S.R.L.

Contatti:
Via Gaetano Giardino, 4 - 20123 Milano
Tel.: 041.0991302
Fax: 02.86465295
Marco Gasparoni
Tel. 041.0991302 - cell. 3351689055

fsc_pecf@certiquality.it
www.certiquality.it

Numero di licenza d'uso logo PEFC: PEFC/18-41-42

Notificato per la certificazione di Catena di Custodia

CONTROL UNION CERTIFICATIONS

Meeuwenlaan 4-6 - Zwolle - 8011 - The Netherlands

Tel. +31 038 426 0100

Fax +31 038 423 7040

gstegeman@controlunion.com

www.controlunion.com

Notificato per la certificazione di Catena di Custodia



CSI S.P.A.

Contatti:

Marco Clementi

Sede legale: Cascina Traversagna, 21 -
20030 Senago (MI)

Sede Operativa Divisione TIC: Viale

Lombardia, 20/B - 20031 Bollate (MI)

Tel. 02.38330262

Fax 02.38330360

assistenzaicila@csi-spa.com

www.csi-spa.com

Numero di licenza d'uso logo PEFC: PEFC/18-41-01

Notificato per la certificazione di Gestione Forestale Sostenibile,
Gestione delle piantagioni Arboree e per la Catena di Custodia



CSQA CERTIFICAZIONI S.R.L.

CSQA CERTIFICAZIONI è
una società di certificazione,
ispezione e formazione
operante in tutta Italia e
all'estero.

Socio del PEFC Italia e leader italiano per la certificazione della Gestione Forestale Sostenibile, oltre ad operare in qualità di organismo notificato per gli schemi PEFC (GFS e Catena di Custodia) offre un'ampia gamma di servizi grazie ai numerosi accreditamenti e riconoscimenti a livello nazionale ed internazionale. Si contraddistingue per la competenza nei principali standard finalizzati a garantire la sostenibilità e la sicurezza igienico-sanitaria degli imballaggi e dei materiali per il confezionamento.

Contatti:

Via S. Gaetano, 74

36016 Thiene (VI)

Tel.: 0445.313011 - Fax: 0445.313070

csqa@csqa.it

www.csqa.it

Contatto per certificazione PEFC:

Dott. Michele Crivellaro e dott. Davide Matteo Righetto

Numero di licenza d'uso logo PEFC: PEFC/18-41-07

Notificato per la certificazione di Gestione Forestale Sostenibile,
Gestione delle piantagioni Arboree e per la Catena di Custodia



BUREAU VERITAS IL TUO PARTNER PER LA SOSTENIBILITA'

Con la crescente consapevolezza degli impatti negativi di un consumo indiscriminato del patrimonio forestale terrestre, nasce l'esigenza di un controllo che possa distinguere e mettere in evidenza una corretta gestione della risorsa naturale.

Bureau Veritas - azienda leader a livello mondiale nel servizio di controllo, verifica e certificazione per qualità, ambiente, salute, sicurezza e responsabilità sociale - è da anni impegnata nella certificazione della filiera del legno e della carta e nella certificazione a fronte dei più importanti schemi di sostenibilità.

Certificare la Catena di Custodia dei prodotti derivanti dal legno vuol dire ricostruire la loro storia dalla foresta all'utilizzo finale. Lo scopo è quello della garanzia di provenienza da fonti legali ed, in particolar modo, da foreste sostenibili la cui gestione risponde a stretti criteri ambientali, economici e sociali. Questo permette di prevenire la deforestazione ed il taglio illegale e, cosa più importante, di mantenere la biodiversità, la produttività e la vitalità di habitat, specie ed ecosistemi svolgendo un ruolo fondamentale nella tutela ambientale e di prevenzione dei cambiamenti climatici di tutto il globo.

Sempre in una logica di protezione delle risorse naturali, Bureau Veritas supporta le aziende impegnate nella riduzione degli scarti e nel riutilizzo, secondo i principi dell'economia circolare. Con la **certificazione Remade in Italy®**, Bureau Veritas valorizza il contenuto di riciclato dei prodotti, permettendo alle aziende attente all'ambiente di distinguersi rispetto alla concorrenza.

Bureau Veritas Italia Divisione Certificazione

Tel. 02/27091.1 - Fax 02/27006815

info.certification@it.bureauveritas.com

www.bureauveritas.it



BUREAU
VERITAS

Move Forward with Confidence



DNV·GL

DNV GL BUSINESS ASSURANCE ITALIA S.R.L.

Contatti:

Via Energy Park, 14
20871 Vimercate (MB)
Tel.: 039.6899905
Fax: 039.6899930

milan@dnvgl.com www.dnvgl.it

Notificato per la certificazione di Catena di Custodia



EXOVA BM TRADA

Contatti: John Lovelock
Chiltern House Stocking Lane
HP14 4ND High Wycombe - United Kingdom
Tel. +44 01494.569741
Fax +44 01494.569701
jlovelock@bmtrada.com www.bmtrada.com
EXOVA BM TRADA Italia

Referente: Andrea Martello

Via al Ponte Reale, 2 - 16124 Genova (GE)
Tel. 010 9861100
Fax 1782709190
a.martello@bmtrada.it

Notificato per la certificazione di Catena di Custodia



HOLZFORSCHUNG AUSTRIA

Contatti:
Alexandra Hruby
Brigitta Walchofer
Franz Grill-Straße, 7
1030 Vienna Austria

Tel.: +43 1.7966545
Fax: +43 1.7982623
a.hruby@holzforschung.at

B.Walchofer@holzforschung.at www.holzcert.at

Numero di licenza d'uso logo PEFC: PEFC/06-44-01

Notificato per la certificazione di Catena di Custodia



HW-ZERT GMBH

Gallersberg 10 - 85395 Attenkirchen
Tel. 08168-9979915
Fax: 08168-9979916
www.hw-zert.de

Contatti

Alexandra Hörand
hoerand@hw-zert.de

Numero di licenza d'uso logo PEFC: PEFC/04-04-0100

Notificato per la certificazione di Catena di Custodia



INTERFACE-NRM LTD

e-Innovation Centre
University of Wolverhampton - Telford Campus
Priorslee, Telford, Shropshire

Contatti: Luigi Mazzaglia
Vireo Srl

Via Altinate 128 - 35121 Padova - Italy
Ufficio +39 049 8753687 - Fax +39 049 8779142

www.vireosrl.it

Numero di licenza d'uso logo PEFC: PEFC/16-44-2018

Notificato per la certificazione di Catena di Custodia

LGA INTERCERT GMBH

Tillystrasse 2 - 90431 NÜRNBERG
Germany

Tel.: + 49 0911-655-4196 - Fax: + 49 0911-655-4170

Contatti:

jobst.duestersiek@intercert.lga.de www.lga-intercert.com

Notificato per la certificazione di Catena di Custodia



qualityaustria

Erfolg mit Qualität

QUALITY AUSTRIA

Training, Certification and Evaluation Ltd

Contatti: Peter Sattler

Networkpartner and Product Management PEFC CoC and FSC CoC
Tel. +43 732.342322

peter.sattler@qualityaustria.com

www.qualityaustria.com

Notificato per la certificazione di Catena di Custodia



RINA SERVICES S.P.A.

Business Assurance, Environment & Climate Change
Via Corsica 12, 16128 Genova (Italy)

Contatti: Francesca Massone

Tel. 010.5385725 - cell. 349.4746548

francesca.massone@rina.org

www.rina.org

Numero di licenza d'uso logo PEFC: PEFC/18-41-51

Notificato per la certificazione di Catena di Custodia



SAI GLOBAL CERTIFICATION SERVICES

SAI Global Italia S.r.l.

Contatti: Flavio Pomelli

Certification Officer and Scheme Manager PEFC™

Corso Tazzoli, 235/3 - 10137 Torino (TO)

Tel: 011.5165717 - Cell: 348 2575785

flavio.pomelli@saiglobal.com

www.saiglobal.it

www.saiglobal.com/assurance

Notificato per la certificazione di Catena di Custodia

SGS ITALIA S.P.A.

SGS, leader mondiale nei servizi di ispezione, verifica, analisi e certificazione, offre servizi di certificazione di catena di custodia, oltre che dei sistemi di gestione

qualità, ambiente, sicurezza, responsabilità sociale ed energia.

Contatti: Via Caldera, 21 - 20153 Milano

Tel.: 02.73931 - Fax: 02.70109489

Contatto: Teresa de Gioia

teresa.degioia@sgs.com www.sgs.com

Numero di licenza d'uso logo PEFC: PEFC/18-41-24

SGS SOCIÉTÉ GÉNÉRALE DE SURVEILLANCE

Contatti:

Tel.: 02.73931 - Fax: 02.70109489

Contatto: Teresa de Gioia

sgs.italy.cbe@sgs.com www.sgs.com

Notificato per la certificazione di Catena di Custodia

SCS SCIENTIFIC CERTIFICATION SYSTEMS

Contatti: Edward Dockray

2000 Powell St., Suite 600 - Emeryville, CA 94608 USA

Tel: 510.452.8017

Fax: 510.452.6882

edockray@scscertified.com

www.SCScertified.com

Notificato per la certificazione di Catena di Custodia

SOIL ASSOCIATION CERTIFICATION LIMITED

South Plaza Marlborough Street

BS1 3NX Bristol

United Kingdom

Tel.: +44 0117 914 2404 - Fax: +44 0117 925 2504

www.soilassociation.org

Notificato per la certificazione di Catena di Custodia

CERTIQUALITY

PER LA CERTIFICAZIONE DEI PRODOTTI FORESTALI

CERTIQUALITY opera per la gestione ecosostenibile dei prodotti forestali

La Certificazione CERTIQUALITY della Chain of Custody garantisce che il legno (o prodotti a base legno) presente nel prodotto finale provenga da una foresta certificata secondo gli standard PEFC, assicurando una rintracciabilità del prodotto legnoso nelle diverse fasi della lavorazione.

Per informazioni: fsc_pecf@certiquality.it - 041.0991302



CERTIQUALITY srl

Via Gaetano Giardino, 4
20123 Milano
T. 02.8069171
F. 02.86465295
www.certiquality.it



CERTIQUALITY è
accreditato presso
ACCREDIA per la
Certificazione Chain
of Custody
PEFC ST 2002:2013
ITA 1002:2013



SQS (Associazione Svizzera per Sistemi di Qualità e di Management)

Bernstrasse 103
3052 Zollikofen - Switzerland

Tel.: +41 58 710 35 35 - Fax: +41 58 710 35 45

headoffice@sqz.ch www.sqz.ch

Notificato per la certificazione di Catena di Custodia



TÜV NORD CERT GMBH

TÜV NORD CERT GMBH

TÜV NORD è uno dei più importanti ed affidabili enti di certificazione e ispezione a livello mondiale. La leadership TÜV

NORD ha fondamento nei nostri principi di Indipendenza-Neutralità-Integrità e nella qualificata esperienza in tutti gli ambiti di valutazione. Il servizio PEFC TÜV NORD Vi garantisce alta professionalità e visibilità a livello mondiale.

Langemarckstrasse, 20 Essen 45141 Germania

Contatti:

TÜV NORD Legno

Referente Tecnico: Edmea De Paoli

Via Turati, 70 - 20023 Cerro Maggiore (MI)

Tel: 0331.541488

Fax: 051.4144468

tuvlegno@tuev-nord.it www.tuvlegno.it www.tuev-nord.it

Notificato per la certificazione di Gestione Forestale Sostenibile,
Gestione delle piantagioni Arboree e per la Catena di Custodia



Italia

TÜV SÜD CZECH S.R.O.

Contatto: TÜV Italia

Via Carducci 125, pal. 23
20099 Sesto S. Giovanni (MI)

Tel.: 02.241301

Fax: 02.24130399

Presenti anche a Torino, Vicenza, Bologna,
Firenze, Roma.

Contatto:

Achille Izzo

achille.izzo@tuv.it

info@tuv.it www.tuv.it

Filiale italiana del gruppo TÜV SÜD, TÜV Italia opera nel nostro paese dal 1987 ed oggi è presente sul territorio nazionale con sei uffici. L'ente offre servizi di certificazione ed ispezione, con particolare attenzione al settore ambientale: oltre alle certificazioni PEFC ed FSC per legno e prodotti derivati, rilascia infatti la certificazione ISO 14001 e la convalida EMAS, mentre in ambito energetico, oltre alla ISO 50001 ed alle attività di verifica delle quote di emissione (Protocollo di Kyoto), si occupa della verifica dei progetti CDM, della rendicontazione dei gas ad effetto serra secondo l'ISO 14064, nonché della certificazione della produzione di energia da fonti rinnovabili.

Numero di licenza d'uso logo PEFC: PEFC/08-41-01

Notificato per la certificazione di Catena di Custodia

Nota:

Si ricorda che i certificati, per essere riconosciuti, devono essere emessi da organismi di certificazione accreditati presso ACCREDIA o organismi nazionali equivalenti e poi notificati presso il PEFC. Per maggiori informazioni rivolgersi alla segreteria del PEFC Italia.



AGGIUNGIAMO VALORE AI VOSTRI PRODOTTI



CSI, tramite il brand ICILA, offre 20 anni di esperienza attiva nel mondo della **certificazione delle aziende della filiera legno, carta e arredamento**: competenza, concretezza ed affidabilità sono in nostri valori riconosciuti dal mercato.

I soci del PEFC Italia



Essere soci dell'Associazione PEFC Italia vuol dire promuovere e sostenere la certificazione forestale, partecipando attivamente allo sviluppo e alla diffusione del PEFC in Italia attraverso iniziative, seminari, convegni e attività di sensibilizzazione e informazione. Questa è la lista dei soci che a fine marzo 2018 fanno ufficialmente parte dell'Associazione. Per informazioni sui diritti-doveri dei soci, contattare la Segreteria al 075.7824825 o all'indirizzo info@pefc.it

ACCADEMIA ITALIANA SCIENZE FORESTALI

info@aisf.it www.aisf.it

ADICONSUM

www.adiconsum.it segretario.generale@adiconsum.it

AIAF - Associazione Italiana di Agroforestazione

aiaf@agroforestry.it www.agroforestry.it

ALTROCONSUMO

marinomelissano@hotmail.com www.altroconsumo.it

ANDREAS STIHL S.p.A.

julius.hoh@stihl.it www.stihl.it

ASSOCIAZIONE ARTIGIANI PICCOLE IMPRESE PROV.TRENTO

a.ferrari@artigiani.tn.it www.artigiani.tn.it

ASSOCIAZIONE FORESTALE ITALIANA

iliana.pratesi@federlegno.it www.associazioneforestaleitaliana.eu

ASSOCIAZIONE FORESTALE TRENTO

c/o Museo Tridentino di Scienze Naturali
ianes50@libero.it

AUSF ITALIA - Confed.Ass.Univ.degli Studenti Forestali d'Italia

segreteria@ausfitalia.it www.ausfitalia.it

BUREAU VERITAS ITALIA

info.bv.italia@it.bureauveritas.com www.bureauveritas.it

CHIMAR S.p.A.

info@chimarimballaggi.it www.chimarimballaggi.it

COMUNE DI AMPEZZO (UD)

amministrativo@com-ampezzo.regione.fvg.it
www.comune.ampezzo.ud.it

CONFAGRICOLTURA

gestifor@gmail.com www.confagricoltura.it

CONFINDUSTRIA BELLUNO DOLOMITI

cseu@assind.bl.it www.assind.bl.it

CONFINDUSTRIA UDINE

www.confindustria.ud.it amministrazione@confindustria.ud.it

CONLEGNO - CONSORZIO SERVIZI LEGNO SUGHERO

info@conlegno.org www.conlegno.org

CONSIGLIO NAZIONALE ORDINE DOTTORI AGRONOMI E DOTTORI FORESTALI

mattia.busti@conaf.it www.conaf.it

CONSORZIO BOSCHI CARNICI

info@consorziosboschicarnici.it www.consorziosboschicarnici.it

CONSORZIO COMUNALIE PARMENSI

info@comunalie.com www.comunalie.com

CONSORZIO COMUNI TARENTINI

info@comunitrentini.it www.comunitrentini.it

CONSORZIO FORESTALE AMIATA

consorzio.forestale@inwind.it

CONSORZIO FORESTALE DELL'APPENNINO CENTRALE

consapcentrale@altervista.org www.consforappennino.135.it

COOPERATIVA SAN GUALBERTO

sangualberto@libero.it

CSQA

m.crivellaro@csqa.it www.csqa.it

D.R.E.Am ITALIA

miozzo@dream-italia.it www.dream-italia.it

FEDERAZIONE PIOPPICOLTORI FRIULI VENEZIA GIULIA

fedfriul@confagricoltura.it

FEDERFORESTE

info@federforeste.org www.federforeste.org

FERCAD HUSQVARNA

commerciale@fercad.it www.fercad.it

GOLF ITALY -AMATO AMBIENTE SRL

andrea@amatoambiente.it www.amatoambiente.it

LEGAMBIENTE

legambiente@legambiente.it www.legambiente.it

LEGNO SERVIZI

info@pefcfvg.it www.legnoservizi.it

LEROY MERLIN

www.leroymerlin.it

MARGARITELLI S.p.A.

info@margaritelli.com www.margaritelli.com

NEXT NUOVA ECONOMIA PER TUTTI

info@nexteconomia.org www.nexteconomia.org

OPAL - OSSERVATORIO PER L'AMBIENTE LUCANO

direttivo@osservatorioopal.com www.osservatorioopal.com

PALM S.p.A.

info@palm.it www.palm.it

PROVINCIA AUTONOMA BOLZANO

forest@provincia.bz.it www.provincia.bz.it

PROVINCIA AUTONOMA TRENTO

dip.risorseforestali@provincia.tn.it www.provincia.tn.it

PUNTO 3

paolo@punto3.info www.punto3.info

REGIONE EMILIA ROMAGNA

www.regione.emilia-romagna.it

REGIONE FRIULI VENEZIA GIULIA

mariacristina.dorlando@regione.fvg.it www.regione.fvg.it

REGIONE LOMBARDIA

roberto_carovigno@regione.lombardia.it www.regione.lombardia.it

REGIONE TOSCANA

emanuela.bertelli@regione.toscana.it www.regione.toscana.it

REGIONE UMBRIA

agrimontane@regione.umbria.it www.regione.umbria.it

REGIONE VENETO

foreste_parchi@regione.veneto.it www.regione.veneto.it/pefc

RETE CLIMA

www.reteclima.it info@reteclima.it

SUOLO E SALUTE S.R.L.

direzione@suoloesalute.it www.suoloesalute.it

TUV NORD ITALIA

www.tuev-nord.it info@tuev-nord.it

UNIONE AGRIC. E COLTIV.DIRETTI PROV.AUT.BZ (Südtiroler Bauernbund)

info@sbb.it www.sbb.it

VENETO AGRICOLTURA

massimo.loreggian@venetoagricoltura.org www.venetoagricoltura.org

VIREO S.R.L.

info@vireosrl.it www.vireosrl.it

The logo for TÜV NORD, featuring the company name in a bold, white, sans-serif font. A white arc is positioned above the 'V' in 'NORD', curving from the top left towards the top right.

TÜV NORD

con voi per un mondo più sicuro

TÜV NORD Italia www.tuvlegno.it tuvlegno@tuv-nord.it



Se ami le foreste, anche tu puoi aiutarle.
Assicura alle foreste e a chi vive con loro
un futuro sostenibile.



Scegli prodotti in
carta certificata
PEFC



Scegli la certezza.
Aggiungi valore.

Certificazione PEFC

Per garantire un'origine sicura
e responsabile del legno
e dei prodotti in carta.



print

www.burgogroup.com

this

page

Quando guardi un foglio bianco, hai realmente una foresta davanti a te:

per questo produrre carta richiede un rapporto con la natura rispettoso e consapevole.

Da tempo la carta di **Burgo Group** è prodotta attraverso una gestione responsabile delle risorse ambientali:

- utilizzo di materie prime fibrose vergini provenienti esclusivamente da fonti rinnovabili, in gran parte certificate
- installazione di impianti endotermici ad alta efficienza, che riducono le emissioni atmosferiche, per il fabbisogno di energia
- impiego di biomasse da residui di lavorazione come combustibile per autoprodurre energia.

Burgo Group, produttore europeo di carte grafiche per la stampa e carte speciali, contribuisce attivamente al rispetto dell'ambiente. Stampa questa pagina.

BURGO
GROUP

: life on paper